PREFEITURA MUNICIPAL DE MATOS COSTA SANTA CA
88
CARTÓRIO AZEVÊDO BASTOS 1º OFÍCIO DE REGISTRO CIVIL DAS PESSOAS NATURAIS E TABELIONATO DE NOTAS - Código CNJ 06.876-0
Autenticação Digital
Cód. Autenticação: 12173060420174533001l-6; Data: 06/04/2020 17:49:29
Selo Digital de Fiscalização Tipo Normal C: AJY89649-FGXR
Valor Total do Ato: R$ 4,56
Confira os dados do ato em: https://selodigital.tjpb.jus.br

§6.º - Convenciona-se entre os sócios que a sociedade não terá Conselho Fiscal.

IX – DA RETIRADA PRÓ-LABORE

Todos os sócios administradores **JOÃO PAULO ALVES GONÇALVES**, **ALEXANDRE PLENTZ FRAGA** e **ANDRE RENATO BETINI**, poderão ter direito a uma retirada mensal à título de pró-labore, quando a situação financeira da sociedade permitir, que será levado à débito da conta especifica da sociedade, cujo valor deverá ser fixado de comum acordo entre os sócios, dentro dos limites estabelecidos pela legislação vigente.

X – DA DISSOLUÇÃO E LIQUIDAÇÃO DA SOCIEDADE

§1.º- Em caso de liquidação ou dissolução, aplicar-se-á o disposto nos Artigos 1.087 e 1.102 e seguintes do Código Civil, devendo os haveres da sociedade ser empregados na liquidação das obrigações e os remanescentes, se houver rateados entre os sócios em proporção ou desproporção de suas quotas, na qual será definido em reunião dos mesmos.

§2.º- A retirada, exclusão, falência, recuperação judicial ou extrajudicial, dissolução ou extinção de qualquer dos sócios não dissolverá a sociedade, a menos que o sócio remanescente resolva liquidá-la.

§3.º- Em caso de retirada, exclusão, falência, recuperação judicial ou extrajudicial, dissolução ou extinção, os sucessores do sócio retirante, excluído, falido, em fase de recuperação judicial ou extrajudicial, dissolvida ou extinta, não ingressarão na sociedade.

§4.º- Os haveres do sócio retirante, excluído, falido, em recuperação judicial ou extrajudicial, dissolvida ou extinta serão apurados de acordo com balanço especialmente levantado na data do evento, e pagos a quem de direito em até 12 (doze) parcelas mensais, iguais e sucessivas, atualizado pelo IGP-M da FGV ou outro índice que venha a substituí-lo, vencendo-se a primeira 30 (trinta) dias após a data do balanço retro aludido, que deverá estar concluído dentro do prazo de 60 (sessenta) dias do evento que determinou o seu levantamento.

XI – DO BALANÇO GERAL

O exercício social se encerrará a 31 de dezembro de cada ano, momento em que os administradores da sociedade prestarão contas justificadas de sua administração. Anualmente, dentro dos 04 (quatro) primeiros meses do encerramento do exercício social, a administração levantará um balanço de todas as atividades da sociedade.

PREFEITURA MUNICIPAL DE MATOS
89
SANTA

CARTÓRIO AZEVÊDO BASTOS 1º OFÍCIO DE REGISTRO CIVIL DAS PESSOAS NATURAIS E TABELIONATO DE NOTAS – Código CNJ 05.570-9
Autenticação Digital
Cód. Autenticação: 12173060420174533001 1-7; Data: 06/04/2020 17:49:29
Selo Digital de Fiscalização Tipo Normal C: AJY59646-AXFK
Valor Total do Ato: R$ 4,56
Confira os dados do ato em: https://selodigital.tjpb.jus.br

Os administradores poderão levantar balanços semestrais ou em períodos menores e, com base neles, propor a distribuição antecipada de dividendos. É facultado aos sócios, anteciparem mensalmente a distribuição de lucros por conta do exercício, mesmo que seja por presunção. Os lucros líquidos serão distribuídos aos sócios na proporção ou desproporção de suas quotas, na qual será definido em reunião dos mesmos. A responsabilidade dos sócios nas eventuais perdas será proporcional às respectivas participações em quotas de cada um, na qual será definido em reunião dos mesmos. No caso de verificarem prejuízos, serão eles mantidos em conta especial, para serem cobertos na mesma proporção da divisão de lucros.

XII – DO FALECIMENTO E TRANSFERÊNCIA DE QUOTAS

Falecendo ou interditado qualquer sócio, a sociedade continuará suas atividades, podendo ser admitidos, no quadro societário, os sucessores do sócio falecido, sucessores e o incapaz, este desde que através de seu representante legal devidamente constituído. 50% (cinquenta por cento) das cotas de direito do sócio falecido serão transferidas ao sócio remanescente e os 50% restantes serão passados para os sucessores, que exercerão o direito às quotas. Caso não haja interesse dos herdeiros de ingressarem na sociedade ou no caso dos mesmos não venham a ser aceito pelo sócio remanescente, serão pagos aos herdeiros o resultado dos haveres do sócio falecido, regularmente apurados em balanço especial no dia do evento no prazo de até 12 (doze) meses, atualizado pelo IGP-M da FGV ou outro índice que venha a substituí-lo, de comum acordo entre os sócios, contados da data da apuração.

§1.º- O mesmo procedimento será adotado em outros casos em que a sociedade se resolva em relação ao seu sócio. (Art. 1.028 e art. 1.031, CC/2002).

§2.º- O sócio será excluído da sociedade, mediante iniciativa do outro sócio, por falta grave no cumprimento de suas obrigações, ou, ainda, por incapacidade superveniente. (Art. 1.030 CC/2002).

§3.º- A exclusão somente poderá ser determinada em reunião especialmente convocada para este fim, ciente a acusada em tempo hábil para permitir seu comparecimento e o exercício do direito de defesa.

§4.º- O sócio que desejar retirar-se da sociedade, deverá manifestar esta decisão com antecedência mínima de 90 (noventa) dias e oferecer suas quotas em condições de transferência por escrito, tendo o outro sócio o prazo de 90 (noventa) dias para manifestação, também por escrito, sobre a proposta de transferência ou cessão,

PREFEITURA MUNICIPAL DE MATOS COSTA SANTA CATARINA

CARTÓRIO AZEVÊDO BASTOS 1º OFÍCIO DE REGISTRO CIVIL DAS PESSOAS NATURAIS E TABELIONATO DE NOTAS - Código CNJ 06.570-0
Autenticação Digital
Cód. Autenticação: 12173060420174533001l-8; Data: 06/04/2020 17:49:29
Selo Digital de Fiscalização Tipo Normal C: AJY60647-TVFX
Valor Total do Ato: R$ 4,96
Confira os dados do ato em: https://selodigital.tjpb.jus.br

ocasião em que a sociedade não dissolverá, sendo que os haveres do sócio retirante serão apurados em balanço para esta finalidade, e pagos em até 12 (doze) prestações mensais, acrescidas de encargos financeiros iguais à variação do IGP-M da FGV ou outro índice que venha a substituí-lo, de comum acordo entre os sócios.

§5.º- Havendo contestação ou impossibilidade de acordo, será escolhida, de comum acordo pelos sócios, empresa de auditoria independente para apurar os valores do ativo e passivo da sociedade, da qual levará em conta, particularmente, o valor do "goodwill" (fundo de comércio), utilizando os critérios enumerados nos parágrafos a seguir.

§6.º- O preço de cada quota será avaliado após análise do valor do patrimônio líquido da empresa e as perspectivas de rentabilidade futura. Assim, os bens tangíveis serão avaliados seguindo o critério do custo de reposição como novo, descontada a depreciação, e os bens intangíveis serão avaliados pelo valor presente dos benefícios futuros esperados e a metodologia usual no mercado.

§7.º- Os haveres da empresa, devidamente acrescidos de juros e atualização, adotando-se o mesmo critério de atualização, previsto neste caput, deverão ser apurados para também compor o valor das quotas.

§8.º- Caso o passivo ultrapasse o valor de ser reembolsado pelas quotas, o sócio retirante poderá efetuar o pagamento do saldo remanescente em até 12 (doze) parcelas mensais, iguais e sucessivas também atualizadas conforme prevê o parágrafo quarto deste caput, vencendo a primeira a partir de 60 (sessenta) dias da data do fechamento do balanço para apuração final dos valores.

§9.º- No tocante ao título de estabelecimento, nome comercial ou nome de fantasia, ficará a critério de o sócio remanescente optar por sua continuidade ou alteração.

§10.º- O valor das quotas do sócio falecido ou retirante será pago a quem de direito em até 12 (doze) prestações mensais, iguais ou sucessivas, acrescidas de encargos financeiros iguais à variação do IGP-M da FGV ou outro índice que venha a substituí-lo, de comum acordo entre os sócios, vencendo a primeira a partir de 60 (sessenta) dias da data de apresentação do relatório da empresa de auditoria contratada, que será em seguida ao fechamento do balanço para apuração final dos valores, levando-se em conta, os critérios supracitados, a conta de lucros ou reservas.

PREFEITURA MUNICIPAL DE MATÃO
SANTA
91

CARTÓRIO AZEVÊDO BASTOS 1º OFÍCIO DE REGISTRO CIVIL DAS PESSOAS NATURAIS E TABELIONATO DE NOTAS – Código CNJ 06.570-9
Autenticação Digital
Cód. Autenticação: 12173060420174533011-9; Data: 06/04/2020 17:49:29
Selo Digital de Fiscalização Tipo Normal C: AJY68646-QBZQ;
Valor Total do Ato: R$ 4,56
Confira os dados do ato em: https://selodigital.tjpb.jus.br

§11.º- Decidida à apuração dos haveres do sócio falecido ou retirante, o remanescente, para que a sociedade não sofra solução de continuidade, poderá ceder parte de suas quotas a quem entender, sem que tenha de oferecê-las a retirante ou a herdeiros e sucessores do falecido.

§12.º- Os honorários da empresa de auditoria que vier a ser contratada serão suportados pela sociedade, correndo por conta do sócio retirante ou dos sucessores do sócio falecido os encargos que venham a incidir sobre o pagamento dos seus haveres.

§13.° - Dando-se o falecimento ou incapacidade do administrador, a administração da sociedade será exercida, **isoladamente** pelo(s) sócio(s) remanescente(s), até que este(s) delibere(m) sobre a admissão de sócio e/ou a escolha de novo(s) administrador(es).

XIII – DO CONSELHO FISCAL

Fica convencionado pelos sócios que a sociedade não tem Conselho Fiscal.

XIV – DA DECLARAÇÃO DE DESIMPEDIMENTO

Os sócios administradores declaram sob as penas da lei, de que não estão impedidos de exercerem a administração da sociedade, por lei especial, ou em virtude de condenação criminal, ou por se encontrarem sob os efeitos dela, a pena que vede, ainda que temporariamente, o acesso a cargos públicos, ou por crime falimentar, de prevaricação, peita ou suborno, concussão, peculato, ou contra a economia popular, contra o sistema financeiro nacional, contra normas de defesa da concorrência, contra as relações de consumo, fé pública, ou a propriedade.

XV – DOS CASOS OMISSOS

Nos casos omissos aplicar-se-ão as disposições gerais da legislação em vigor sobre sociedades, especialmente o código civil, lei n° 10.406 de 10 de Janeiro de 2002.

XVI – DAS DIVERGÊNCIAS SOCIAIS

Sobre as divergências, omissões ou dúvidas que se verificarem entre os sócios, inclusive entre herdeiros do sócio falecido com sócio remanescente, reconheceram como competente para conhecer e julgar todas as ações decorrentes desses fatos, o foro de Ribeirão Preto-SP.

PREFEITURA MUNICIPAL DE MATÃO SANTA 92

CARTÓRIO AZEVEDO BASTOS 1º OFÍCIO DE REGISTRO CIVIL DAS PESSOAS NATURAIS E TABELIONATO DE NOTAS – Código CNJ 06.570-0
Autenticação Digital
Cód. Autenticação: 121730604201745330011-10; Data: 06/04/2020 17:49:29
Selo Digital de Fiscalização Tipo Normal C: AJY69645-ABMV;
Valor Total do Ato: R$ 4,56
Confira os dados do ato em: https://selodigital.tjpb.jus.br

XVII – DO FORO

Todo e qualquer litígio oriundo deste Instrumento, seja entre os sócios, seja entre os sócios e a sociedade, mesmo durante a fase de liquidação, fica eleito o Foro do Município de Ribeirão Preto, Estado de São Paulo, renunciando-se expressamente a qualquer outro, por mais privilegiado que seja. O Foro ora eleito, também será competente para o processamento e a execução da sentença arbitral.

E assim por estarem justos e contratados, obrigam-se livremente a cumprir o presente instrumento de contrato social, assinado pelos sócios.

Ribeirão Preto, 20 de Janeiro de 2.020.

JOÃO PAULO ALVES GONÇALVES

ALEXANDRE PLENTZ FRAGA

ANDRE RENATO BETINI

JUCESP
27 FEV. 2020
ACEITO PARA RIBEIRÃO PRETO

SECRETARIA DE DESENVOLVIMENTO ECONÔMICO - JUCESP
NIRE LIMITADA
CERTIFICO O REGISTRO SOB O NÚMERO
GISELA SIMIEMA CESCHIN
SECRETÁRIA GERAL
3523195977-9
JUCESP

JUCESP - Junta Comercial do Estado de São Paulo

Ministério da Indústria, Comércio Exterior e Serviços
Departamento de Registro Empresarial e Integração – D
Secretaria de Desenvolvimento Econômico

CONVÊNIO
R. Ribeirão Preto

CARTÓRIO AZEVÊDO BASTOS 1º OFÍCIO DE REGISTRO CIVIL DAS PESSOAS NATURAIS E TABELIONATO DE NOTAS – Código CNJ 00.870-0

Autenticação Digital

Cód. Autenticação: 121730604201745330011-11; Data: 06/04/2020 17:49:29

Selo Digital de Fiscalização Tipo Normal C: AJY69644-7Y7O; Valor Total do Ato: R$ 4,56

Confira os dados do ato em: https://selodigital.tjpb.jus.br

Requerimento de Empresario

NUMERO DE IDENTIFICAÇÃO DO REGISTRO DE EMPRESA - NIRE DA SEDE 3513169125-1			NIRE DA FILIAL (somente para filial)			
NOME DO EMPRESÁRIO (completo, sem abreviaturas) JOAO PAULO ALVES GONCALVES						
NATURAL DE (cidade e sigla do estado) Ribeirão Preto			UF SP	NACIONALIDADE Brasileira	COR OU RAÇA Não Declarada	
ESTADO CIVIL Casado(a)	REGIME DE BENS (se casado) Comunhão parcial de bens				SEXO Masculino	
FILIAÇÃO (Pai) JOAO CARLOS JERONIMO GONCALVES			FILIAÇÃO (Mãe) LAURINDA APARECIDA A PUGLIESI GONCALVES			
NASCIDO EM (data de nascimento) 17/08/1987	IDENTIDADE (número) 40539051	DIGITO 8	DATA DE EXPEDIÇÃO 23/03/2001	ORGAO EMISSOR SSP	UF SP	CPF (número) 346.715.738-65
EMANCIPADO POR (forma de emancipação - somente no caso de menor)						
DOMICILIADO NA (logradouro - rua, av, etc.) Rua Maria Michelon Querelli					NÚMERO 85	
BAIRRO/DISTRITO Parque dos Lagos				CEP 14094-171	CÓDIGO DO MUNICÍPIO 5356	
COMPLEMENTO						
MUNICÍPIO Ribeirão Preto				UF SP	PAÍS Brasil	

declara, sob as penas da lei, não estar impedido de exercer atividade empresária, que não possui outro registro de empresário e requer à Junta Comercial do Estado de São Paulo sua inscrição.

ATO(S) Transformada para: SOCIÉTÉ COMÉRCIO DE VEÍCULOS LTDA;					
NOME EMPRESARIAL JPA GONÇALVES COMÉRCIO DE VEÍCULOS					PORTE ME
LOGRADOURO (rua, av, etc.) Rua Maria Michelon Querelli					NÚMERO 85
BAIRRO/DISTRITO Parque dos Lagos			CEP 14094-171		CÓDIGO DO MUNICÍPIO 5356
COMPLEMENTO					
MUNICÍPIO Ribeirão Preto	UF SP	PAÍS Brasil	CORREIO ELETRÔNICO (e-mail)		
VALOR DO CAPITAL (R$)	VALOR DO CAPITAL (por extenso)				
CÓDIGO DE ATIVIDADE Atividade Principal	DESCRIÇÃO DE OBJETO				
DATA DE INICIO DAS ATIVIDADES	NÚMERO DE INCRIÇÃO NO CNPJ 29.987.662/0001-89	TRANSFERÊNCIA DE SEDE OU FILIAL DE OUTRA UF	UF	DEPENDE DE AUTORIZAÇÃO GOVERNAMENTAL	
ASSINATURA DA FIRMA PELO EMPRESARIO JPA GONÇALVES COMÉRCIO DE VEÍCULOS X JPA GONÇALVES COMERCIO DE VEICULOS					
DATA DA ASSINATURA 20/01/2020	ASSINATURA DO EMPRESÁRIO (ou pelo representante/assistente/gerente/procurador) JOAO PAULO ALVES GONCALVES (Empresário) X João Paulo Alves Goncalves				

PARA USO EXCLUSIVO DA JUNTA COMERCIAL

DEFERIDO REGISTRO CONTROLE INTERNET

027318661-2

PREFEITURA MUNICIPAL DE MATÓS... SANTA ...
93

JUCESP
27 FEV. 2020
AO/RP RIBEIRÃO PRETO

SECRETARIA DE DESENVOLVIMENTO ECONÔMICO - JUCESP
CERTIFICO O REGISTRO SOB O NÚMERO
GISELA SIMIENA CESCHIN
SECRETÁRIA GERAL
82.624/20-3

JUCESP

REPÚBLICA FEDERATIVA DO BRASIL
ESTADO DA PARAÍBA
CARTÓRIO AZEVÊDO BASTOS
FUNDADO EM 1888
PRIMEIRO REGISTRO CIVIL DE NASCIMENTO E ÓBITOS E PRIVATIVO DE CASAMENTOS, INTERDIÇÕES E TUTELAS DA COMARCA DE JOÃO PESSOA

Av. Epitácio Pessoa, 1145 Bairro dos Estados 58030-00, João Pessoa PB
Tel.: (83) 3244-5404 / Fax: (83) 3244-5484
http://www.azevedobastos.not.br
E-mail: cartorio@azevedobastos.not.br

PREFEITURA MUNICIPAL DE MATO... SANTA C... 94

DECLARAÇÃO DE SERVIÇO DE AUTENTICAÇÃO DIGITAL

O Bel. Válber Azevêdo de Miranda Cavalcanti, Oficial do Primeiro Registro Civil de Nascimentos e Óbitos e Privativo de Casamentos, Interdições e Tutelas com atribuição de autenticar e reconhecer firmas da Comarca de João Pessoa Capital do Estado da Paraiba, em virtude de Lei, etc...

DECLARA para os devidos fins de direito que, o documento em anexo identificado individualmente em cada *Código de Autenticação Digital*[1] ou na referida sequência, foi autenticados de acordo com as Legislações e normas vigentes[2].

DECLARO ainda que, para garantir transparência e segurança jurídica de todos os atos oriundos dos respectivos serviços de Notas e Registros do Estado da Paraiba, a Corregedoria Geral de Justiça editou o Provimento CGJPB Nº 003/2014, determinando a inserção de um código em todos os atos notoriais e registrais, assim, cada Selo Digital de Fiscalização Extrajudicial contém um código único (por exemplo: ***Selo Digital: ABC12345-X1X2***) e dessa forma, cada autenticação processada pela nossa Serventia pode ser confirmada e verificada tantas vezes quanto for necessário através do site do Tribunal de Justiça do Estado da Paraiba, endereço http://corregedoria.tjpb.jus.br/selo-digital/

A autenticação digital do documento faz prova de que, na data e hora em que ela foi realizada, a empresa **SOCIÉTÉ COMÉRCIO DE VEÍCULOS LTDA** tinha posse de um documento com as mesmas características que foram reproduzidas na cópia autenticada, sendo da empresa **SOCIÉTÉ COMÉRCIO DE VEÍCULOS LTDA** a responsabilidade, única e exclusiva, pela idoneidade do documento apresentado a este Cartório.

Esta DECLARAÇÃO foi emitida em **09/04/2020 15:05:35 (hora local)** através do sistema de autenticação digital do Cartório Azevêdo Bastos, de acordo com o Art. 1º, 10º e seus §§ 1º e 2º da MP 2200/2001, como também, o documento eletrônico autenticado contendo o Certificado Digital do titular do Cartório Azevêdo Bastos, poderá ser solicitado diretamente a empresa **SOCIÉTÉ COMÉRCIO DE VEÍCULOS LTDA** ou ao Cartório pelo endereço de e-mail autentica@azevedobastos.not.br

Para informações mais detalhadas deste ato, acesse o site https://autdigital.azevedobastos.not.br e informe o *Código de Consulta desta Declaração*.

Código de Consulta desta Declaração: 1497695

A consulta desta Declaração estará disponivel em nosso site até **06/04/2021 17:49:29 (hora local)**.

[1]**Código de Autenticação Digital**: 12173060420174533001 1-1 a 12173060420174533001 1-12
[2]**Legislações Vigentes**: Lei Federal nº 8.935/94, Lei Federal nº 10.406/2002, Medida Provisória nº 2200/2001, Lei Federal nº 13.105/2015, Lei Estadual nº 8.721/2008, Lei Estadual nº 10.132/2013 e Provimento CGJ Nº 003/2014.

O referido é verdade, dou fé.

CHAVE DIGITAL

00005b1d734fd94f057f2d69fe6bc05be12e6176d7c000116660c439e7d85d78c168b7508c492a247c224dc96c005d78dbaf2035bf0b7571c754f3925b0ea95b811e5c5f06886050171eeb0360bed76f

Presidência da República
Casa Civil
Medida Provisória Nº 2.200-2, de 24 de agosto de 2001.

ICP Brasil

GOVERNO DO ESTADO DE SÃO PAULO
SECRETARIA DE DESENVOLVIMENTO ECONÔMICO
JUNTA COMERCIAL DO ESTADO DE SÃO PAULO

PREFEITURA MUNICIPAL DE MATOS ... SANTA ... 95

JUCESP
Junta Comercial do Estado de São Paulo

CERTIDÃO SIMPLIFICADA

CERTIFICAMOS QUE AS INFORMAÇÕES ABAIXO CONSTAM DOS DOCUMENTOS ARQUIVADOS NESTA JUNTA COMERCIAL E SÃO VIGENTES NA DATA DE SUA EXPEDIÇÃO.

SE HOUVER ARQUIVAMENTOS POSTERIORES, ESTA CERTIDÃO PERDERÁ SUA VALIDADE.

A AUTENTICIDADE DESTA CERTIDÃO E A EXISTÊNCIA DE ARQUIVAMENTOS POSTERIORES, SE HOUVER, PODERÃO SER CONSULTADAS NO SITE WWW.JUCESPONLINE.SP.GOV.BR, MEDIANTE O CÓDIGO DE AUTENTICIDADE INFORMADO AO FINAL DO DOCUMENTO.

EMPRESA

NIRE	REGISTRO	DATA DA CONSTITUIÇÃO	INÍCIO DAS ATIVIDADES	PRAZO DE DURAÇÃO
35231959779		27/02/2020	08/03/2018	PRAZO INDETERMINADO

NOME COMERCIAL	TIPO JURÍDICO
SOCIETE COMERCIO DE VEICULOS LTDA	SOCIEDADE LIMITADA (E.P.P.)

C.N.P.J	ENDEREÇO	NÚMERO	COMPLEMENTO
29.987.662/0001-89	RUA AURELIANO GARCIA DE OLIVEIRA	276	SALA 07

BAIRRO	MUNICÍPIO	UF	CEP	MOEDA	VALOR CAPITAL
NOVA RIBEIRANIA	RIBEIRAO PRETO	SP	14096-750	R$	100.000,00

OBJETO SOCIAL

COMÉRCIO A VAREJO DE AUTOMÓVEIS, CAMIONETAS E UTILITÁRIOS NOVOS
MANUTENÇÃO E REPARAÇÃO DE MÁQUINAS E APARELHOS DE REFRIGERAÇÃO E VENTILAÇÃO PARA USO INDUSTRIAL E COMERCIAL
INSTALAÇÃO E MANUTENÇÃO DE SISTEMAS CENTRAIS DE AR CONDICIONADO, DE VENTILAÇÃO E REFRIGERAÇÃO
COMÉRCIO A VAREJO DE AUTOMÓVEIS, CAMIONETAS E UTILITÁRIOS USADOS
COMÉRCIO VAREJISTA DE ARTIGOS DO VESTUÁRIO E ACESSÓRIOS
EXISTEM OUTRAS ATIVIDADES

SÓCIO E ADMINISTRADOR

NOME					
ALEXANDRE PLENTZ FRAGA					
ENDEREÇO	NÚMERO	COMPLEMENTO			
RUA ANIBAL VERCESI	500	CASA 117			
BAIRRO	MUNICÍPIO	UF	CEP	RG	
DISTRITO DE BONFIM	RIBEIRAO PRETO	SP	14110-000	642273807	
CPF	CARGO	QUANTIDADE COTAS			
823.182.120-15	SÓCIO E ADMINISTRADOR	1.000,00			

SÓCIO E ADMINISTRADOR

NOME					
ANDRE RENATO BETINI					
ENDEREÇO	NÚMERO	COMPLEMENTO			
RUA ERNESTO CANDIDO (SITIO S BENTO 1)	112				
BAIRRO	MUNICÍPIO	UF	CEP	RG	
CONDOMINIO BELLA CI	RIBEIRAO PRETO	SP	14098-591	19542668X	
CPF	CARGO	QUANTIDADE COTAS			
164.052.688-96	SÓCIO E ADMINISTRADOR	1.000,00			

SÓCIO E ADMINISTRADOR

Documento Gratuito
Proibida a Comercialização

NOME					
JOAO PAULO ALVES GONCALVES					
ENDEREÇO		NUMERO	COMPLEMENTO		
RUA MARIA MICHELON QUERELLI		85			
BAIRRO	MUNICIPIO	UF	CEP	RG	
PARQUE DOS LAGOS	RIBEIRAO PRETO	SP	14094-171	405390518	
CPF	CARGO			QUANTIDADE COTAS	
346.715.738-65	SÓCIO E ADMINISTRADOR			98.000,00	

ÚLTIMO DOCUMENTO ARQUIVADO		
DATA	NUMERO	
27/02/2020	802.924/20-7	
REGISTRO DA DECLARAÇÃO DE ENQUADRAMENTO DE EMPRESA DE PEQUENO PORTE – (EPP).		

FIM DAS INFORMAÇÕES PARA NIRE: 35231959779
DATA DA ÚLTIMA ATUALIZAÇÃO DA BASE DE DADOS: 05/05/2020

JUCESP — GOVERNO DO ESTADO SÃO PAULO — documento assinado digitalmente

Certidão Simplificada emitida para HUGO PASCHOAL BARBALACO : 36909153847. Documento certificado por GISELA SIMIEMA CESCHIN, Secretária Geral da Jucesp. A Junta Comercial do Estado de São Paulo, garante a autenticidade deste documento quando visualizado diretamente no portal www.jucesponline.sp.gov.br sob o número de autenticidade 133338670, quarta-feira, 6 de maio de 2020 às 08:41:55.

Documento Gratuito
Proibida a Comercialização

SOCIETE COMERCIO DE VEICULOS LTDA.
CNPJ: 29.987.662/0001-89

PREFEITURA MUNICIPAL DE MATOS ... SANTA ... 97

ANEXO II

MODELO DA DECLARAÇÃO DE ENQUADRAMENTO DE MICROEMPREENDEDOR INDIVIDUAL, MICROEMPRESA OU EMPRESA DE PEQUENO PORTE

(Apresentar no credenciamento fora dos envelopes)

SOCIETE COMERCIO DE VEICULOS LTDA.
, inscrita no CNPJ sob o nº CNPJ: 29.987.662/0001-89
, por intermédio de seu representante legal, o(a) Sr.(a.) **RAPHAEL GUILHERME SONNTAG**
, portador(a) da Carteira de Identidade nº_
RG: 3080541174SSP/RS
, do CPF nº **CPF Nº 012.879.350-36**, DECLARA sob as sanções administrativas cabíveis e sob as penas da lei, que esta empresa, na presente data, é considerada:

( ) MICROEMPREENDEDOR INDIVIDUAL, conforme §1º do art. 18A.º da Lei Complementar nº 123, de 14/12/2006.

(X) MICROEMPRESA, conforme inciso I do art. 3.º da Lei Complementar nº 123, de 14/12/2006.

( ) EMPRESA DE PEQUENO PORTE, conforme inciso II do art. 3.º da Lei Complementar nº 123, de 14/12/2006.

Declara ainda que a empresa está excluída das vedações constantes do § 4º do art. 3.º da Lei Complementar nº 123, de 14 de dezembro de 2006.

Ribeirão Preto, 05 de junho de 2020.

SOCIETE COMERCIO DE VEICULOS LTDA.
CNPJ: 29.987.662/0001-89
RAPHAEL GUILHERME SONNTAG
CPF Nº 012.879.350-36
RG: 3080541174SSP/RS
REPRESENTANTE LEGAL/PROCURADOR

Obs.: Esta declaração deverá estar fora dos envelopes 01 e 02.

SOCIETE COMERCIO DE VEICULOS LTDA.
CNPJ: 29.987.662/0001-89

PREFEITURA MUNICIPAL DE MATOS [illegible] SANTA [illegible]
98

ANEXO IV

DECLARAÇÃO DE CUMPRIMENTO PLENO DOS REQUISITOS DE HABILITAÇÃO

SOCIETE COMERCIO DE VEICULOS LTDA.
, inscrita no CNPJ sob o nº CNPJ: 29.987.662/0001-89
, por intermédio de seu representante legal, o(a) Sr.(a.) **RAPHAEL GUILHERME SONNTAG**
, portador(a) da Carteira de Identidade nº_
RG: 3080541174SSP/RS
, do CPF nº **CPF Nº 012.879.350-36**, sediada na R AURELIANO GARCIA DE OLIVEIRA NÚMERO 276 SALA 07, CEP: **14.096-750** MUNICÍPIO **RIBEIRAO PRETO ESTADO SÃO PAULO.**
declara, sob as penas da Lei nº 10.520, de 17/07/2002, que cumpre plenamente os requisitos para sua habilitação no presente processo licitatório. **OBS** – Se for Microempreendedor Individual, Microempresa ou Empresa de Pequeno Porte com problemas na habilitação, fazer constar tal ressalva.

Ribeirão Preto, 05 de junho de 2020.

SOCIETE COMERCIO DE VEICULOS LTDA.
CNPJ: 29.987.662/0001-89
RAPHAEL GUILHERME SONNTAG
CPF Nº 012.879.350-36
RG: 3080541174SSP/RS
REPRESENTANTE LEGAL/PROCURADOR

Obs.: Esta declaração deverá estar fora dos envelopes 01 e 02.

PREFEITURA MUNICIPAL DE MATOS ... SANTA CAT...

___ PROCESSO LICITATÓRIO Nº 22/2020 PREGÃO PRESENCIAL Nº 07/2020

ANEXO IX

DECLARAÇÃO NEGATIVA DE IMPEDIMENTOS PARA PARTICIPAR DE PROCESSO LICITATÓRIO

SOCIETE COMERCIO DE VEICULOS LTDA.
, inscrita no CNPJ sob o nº CNPJ: 29.987.662/0001-89
, por intermédio de seu representante legal, o(a) Sr.(a.) **RAPHAEL GUILHERME SONNTAG**
, portador(a) da Carteira de Identidade nº_
RG: 3080541174SSP/RS
, do CPF nº **CPF Nº 012.879.350-36**, sediada na R AURELIANO GARCIA DE OLIVEIRA NÚMERO 276 SALA 07, CEP **14.096-750** MUNICÍPIO **RIBEIRAO PRETO** ESTADO SÃO PAULO.

DECLARA, que não se enquadra em nenhuma das proibições previstas no artigo 9º da Lei nº 8.666, de 21 de junho de 1993. Licitações.

Ribeirão Preto, 05 de junho de 2020.

SOCIETE COMERCIO DE VEICULOS LTDA.
CNPJ: 29.987.662/0001-89
RAPHAEL GUILHERME SONNTAG
CPF Nº 012.879.350-36
RG: 3080541174SSP/RS
REPRESENTANTE LEGAL/PROCURADOR

PREFEITURA MUNICIPAL DE MATOS COSTA
SANTA CATARINA
100

SOCIETE COMERCIO DE VEICULOS LTDA.
CNPJ: 29.987.662/0001-89

100

RAZÃO SOCIAL DA PROPONENTE

SOCIETE COMERCIO DE VEIC

CNPJ: 29.987.662/0001-89

PREFEITURA MUNICIPAL MATOS COS
PREGÃO PRESENCIAL Nº 07 /2020
ENVELOPE Nº 01 - "PROPOSTA DE PR

SOCIETE COMERCIO DE VEICULOS LTDA.
CNPJ: 29.987.662/0001-89

PREFEITURA MUNICIPAL DE MATOS COSTA
101
SANTA CAT...

PROPOSTA DE PREÇOS

PROPOSTA COMERCIAL

NOME DA EMPRESA: SOCIETE COMERCIO DE VEICULOS LTDA.
CNPJ: 29.987.662/0001-89

ENDEREÇO: R AURELIANO GARCIA DE OLIVEIRA
CIDADE:_ RIBEIRAO PRETO_CEP: 14.096-750
ESTADO: SÃO PAULO
FONE/FAX DA EMPRESA: (16) 3618-3194 FONE/FAX DO REPRESENTANE: ALEXANDRE PLENTE FRAGA
ADM@GRUPOSOCIETE.COM.BR
BANCO DO BRASIL: AG:3235-2 C/C:33279-8

1 - Edital Pregão Presencial nº xx/2020. Apresentamos nossa proposta de preços para aquisição de **AQUISIÇÃO DE DOIS VEÍCULOS PARA O TRANSPORTE DE PACIENTES DO MUNICÍPIO DE MATOS COSTA,** vinculado ao Convênio nº 2020TR000126 o qual detalhamos, na seguinte planilha e de forma eletrônica:

- **Marca ano modelo do veículo Renault master L2H2**
- **Endereço da assistência tecnica**

ITEM	QUANTIDADE	UNIDADE	ESPECIFICAÇÃO	VALOR TOTAL
2	1	UN	Aquisição de 01 (um) veículo Van, ano/modelo 2020, motor diesel, potência mínima do motor 129 CV, cilindrada mínima 2.150 CM3, capacidade mínima 16 (dezesseis) lugares, teto alto, ar condicionado distribuído, direção hidráulica ou superior, câmbio manual, na cor	**R$ 160.000,00**

			branca, com todos os equipamentos obrigatórios, rodas aro 16 ou superior, estepe, banco do motorista com ajustes para lombar e o assento, barra de proteção nas portas, com faixas refletivas, assoalhos revestidos com emborrachado. a mesma deverá vir com vidros e travas elétricas, instalados de fábrica. **Assistência técnica para revisões no máximo 120 km da sede do município. O veículo deverá ter todos os equipamentos de segurança exigidos pelo CONTRAN (Conselho Nacional de Trânsito) e estar em conformidade com o PROCONVE (Programa de Controle de Poluição do Ar para Veículos Automotores) e CONAMA (Conselho Nacional do Meio Ambiente), com todos os equipamentos obrigatórios exigidos em lei, garantia do fabricante para 01 (um) ano.**	PREFEITURA MUNICIPAL DE MATOS COSTA SANTA CAT... 1022

Descrição dos itens de forma completa.)

Valor total da proposta **R$ 160.000,00** (CENTO E SESSENTA MIL REAIS). Obs: No preço cotado já estão incluídas eventuais vantagens e/ou abatimentos, impostos, taxas e encargos sociais, obrigações trabalhistas, previdenciárias, frete, fiscais e comerciais etc. e outras quaisquer que incidam sobre a contratação.

Declaramos que o item ofertado atende à todas as especificações descritas no edital.
VALIDADE DA PROPOSTA COMERCIAL: _90 DIAS (no mínimo, 90 - noventa - dias da data-limite para a entrega dos envelopes).

- **declaração de que os preços apresentados compreendem todas as despesas incidentes sobre o objeto licitado, tais como impostos, taxas, encargos sociais e trabalhistas, fretes e seguros;**
- **Prazo de entrega: Max de 30 dias após a emissão da autorização de fornecimento**
- **Prazo de garantia 12 MESES**

Ribeirão Preto, 05 de junho de 2020.

SOCIETE COMERCIO DE VEICULOS LTDA.
CNPJ: 29.987.662/0001-89
RAPHAEL GUILHERME SONNTAG
CPF Nº 012.879.350-36
RG: 3080541174SSP/RS
REPRESENTANTE LEGAL/PROCURADOR

SOCIETE COMERCIO DE VEICULOS LTDA.
CNPJ: 29.987.662/0001-89

PREFEITURA MUNICIPAL DE MATOS ... SANTA CATA...
103

ANEXO VIII

DECLARAÇÃO QUE NÃO OCUPA CARGO POLÍTICO EM NENHUMA DAS ESFERAS (FEDERAL, ESTADUAL, MUNICIPAL)

Eu **RAPHAEL GUILHERME SONNTAG**, portador da Carteira de Identidade RG nº **RG: 3080541174SSP/RS** e CPF nº **CPF Nº 012.879.350-36**, residente e domicilia Teixeira de Freitas 2245 apto08 _ Bairro PICADAS SÃO JOSÉ SC CEP 88106-000 declaro para os devidos fins, sob as penas da Lei, **que não ocupo nenhum cargo político** no Serviço Público, quer seja na esfera Federal, Estadual ou Municipal, quer seja na Administração Direta ou Indireta, **cuja acumulação seja vedada ,**conforme estabelece a Constituição Federal.

Ribeirão Preto, 05 de junho de 2020.

SOCIETE COMERCIO DE VEICULOS LTDA.
CNPJ: 29.987.662/0001-89
RAPHAEL GUILHERME SONNTAG
CPF Nº 012.879.350-36
RG: 3080541174SSP/RS
REPRESENTANTE LEGAL/PROCURADOR

SOCIETE COMERCIO DE VEICULOS LTDA.
CNPJ: 29.987.662/0001-89

PREFEITURA MUNICIPAL DE MATOS COSTA SANTA CATARINA
104

PROCESSO LICITATÓRIO Nº 22/2020 PREGÃO PRESENCIAL Nº 07/2020

SOCIETE COMERCIO DE VEICULOS LTDA.
CNPJ: 29.987.662/0001-89
Inscriçao municipal : 20108999
Inscrição estadual: 797.363.299.116

DADOS BANCÁRIOS

NOME DO BANCO:
BANCO DO BRASIL

Nº DA AGÊNCIA: AG:3235-2

Nº DA CONTA CORRENTE DA LICITANTE: C/C:33279-8

DADOS DO RESPONSÁVEL PELA ASSINATURA DO CONTRATO:
NOME COMPLETO: ANDRÉ RENATO BETINI
ENDEREÇO RESIDENCIAL: R. ERNESTO CANDIDO Nº 112 CONDOMINIO BELLA CITTA
BAIRRO: SÃO JOSÉ - MUNICÍPIO: RIBEIRÃO PRETO- SP - CEP: 14.098-510
RG Nº: 19.542.668-X CPF Nº: 164.052.688-96 DATA DE NASCIMENTO: 29/03/1970
EMAIL PESSOAL: andre.betini@gruposociete.com.br

Ribeirão Preto, 05 de junho de 2020.

SOCIETE COMERCIO DE VEICULOS LTDA.
CNPJ: 29.987.662/0001-89
RAPHAEL GUILHERME SONNTAG
CPF Nº 012.879.350-36
RG: 3080541174SSP/RS
REPRESENTANTE LEGAL/PROCURADOR

SOCIETE COMERCIO DE VEICULOS LTDA.
CNPJ: 29.987.662/0001-89

PREFEITURA MUNICIPAL DE MATOS COSTA SANTA CATARINA
105

ANEXO

DECLARAÇÃO

Declaramos que a existe uma rede de concessionárias para a realização da assistência técnica do veículo e da transformação do veículo com distância não superior a 120 (cento e vinte) quilômetros da Prefeitura Municipal de Matos Costa - SC, são:

26.9km
De Marco Porto Uniao
,Rua Padre Anchieta, 276
89400-000 Porto Uniao
Tel. (42) 3521-8900

38.5km
De Marco Cacador
,Avenida Engenheiro Lourenco Faoro, 975
89500-000 Cacador
Tel. (49) 3561-0500

59.5km
De Marco Videira
,Rua Saul Brandalise, 1555
89560-000 Videira
Tel. (49) 3533-8700

83.3km
Autoplus SC Canoinhas
,Av Rubens Ribeiro da Silva, 720
89460-000 Canoinhas
Tel. (47) 3621-9500

85.8km
De Marco Joacaba
,Avenida Rio Branco, 288
89600-000 Joacaba
Tel. (49) 3551-8900

107.6km
De Marco Curitibanos
,Avenida Rotary, 510
89520-000 Curitibanos
Tel. (49) 3241-7300

116.7km
De Marco Concordia
,Rua Tancredo de Almeida Neves, 5110
89700-000 Concordia
Tel. (49) 3904-5400

Ribeirão Preto, 05 de junho de 2020.

SOCIETE COMERCIO DE VEICULOS LTDA.
CNPJ: 29.987.662/0001-89
RAPHAEL GUILHERME SONNTAG
CPF Nº 012.879.350-36
RG: 3080541174SSP/RS
REPRESENTANTE LEGAL/PROCURADOR



PREFEITURA MUNICIPAL DE MATOS
106
SANTA CATAR



Renault
MASTER FURGÃO

Força e agilidade comprovadas por quem entende

Não importa o tamanho da carga que você transporta, o Renault Master Furgão se adapta perfeitamente a ela. Com 3 configurações de tamanho, comprimento de até 6,2 m e altura de até 2,5 m, o Master Furgão possui a medida certa para o seu negócio.
Seu design é totalmente funcional, com facilidade para carga e descarga, abertura da porta lateral e carga útil de até 1,6 tonelada.

Conheça todos os detalhes do Renault Master Furgão
Acesse o QR com o leitor do seu celular
e monte o seu Master Furgão do seu jeito.



MAIS FACILIDADE PARA CARGA E DESCARGA

PORTAS TRASEIRAS COM ABERTURA DE ATÉ 270° (OPCIONAL).

VOLUME: DE 8 A 13 m³.

CARGA ÚTIL: ATÉ 1.521 kg.

AMPLA PORTA LATERAL: o suficiente para entrar um pallet standard*.

Pode ser conduzido por quem possui CNH da categoria B, pois não há necessidade de habilitação especial.



3 Opções de comprimento

2 Opções de altura

PREFEITURA MUNICIPAL DE MATOS COSTA
107
SANTA CATARINA

Renault **MASTER FURGÃO VITRÉ**

Com duas opções de comprimento e uma de altura, possui amplo espaço interno e vidros nas laterais, sendo o veículo ideal para você personalizar conforme as necessidades da sua empresa.

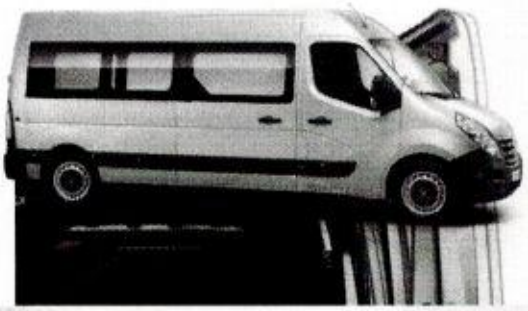



2 Opções de comprimento

1 Opção de altura

CARGA ÚTIL: ATÉ 1.521 kg.

Ficha técnica

Versão/Motor	Furgão 2.3 16V
Arquitetura	[illegible]
Estrutura	[illegible]
Cárter/motor/cabeçote	[illegible]
Suspensão dianteira	Tipo MacPherson, com braço inferior retangular, barra estabilizadora de alta resistência e articulações ajustáveis (opcional)
Suspensão traseira	Semi-rígida com molas longitudinais semi-elípticas de lâminas de aço, barra estabilizadora (exceto chassi-cabine 3.5t L3H2) e amortecedores hidráulicos telescópicos
Direção	Pinhão e cremalheira
Diâmetro de giro	12,4 m
Cilindrada (cm³)	2.299
Número de válvulas/cilindros	4/4
Diâmetro x curso	85x101,6
Taxa de compressão	18:1
Potência máxima (ABNT, cv/kW @ rpm)	130 cv* @ 3.500
Torque máximo (kgfm/Nm @ rpm)	31,7 (310) @ 1.500
Tipo de alimentação	Common rail turbo intercooler
Tipo de combustível	Diesel (S50 S10)
Sistema de injeção e ignição	EDC 16 bosch, 1.600 bar, 8 furos + 1 injetor a 5 °C
Transmissão	Manual, 6 velocidades à frente e ré, com tração dianteira
Capacidade do tanque de combustível (litros)	90

RODAS E PNEUS

Roda	22,5" x 11,75
Pneus	260 R 22,5 (a 16 H 7.5 R 22,5)

PERFORMANCE

Velocidade máxima	140 km/h
Aceleração (0-100 km/h)	17,1 s

FREIOS

Freios	A disco, ventilados na dianteira e sólidos na traseira

DIMENSÕES (mm)

	L1H1	L2H2	L3H2
A - Comprimento	5.182	5.682	6.532
B - Comprimento [illegible]	3.968	4.468	5.318
[illegible]	1.024	1.024	1.024
[illegible]	867	867	867
E - Altura	2.454	2.498	2.498
F - Largura entre rodas	1.750	1.750	1.750
G - Largura externa	2.070	2.070	2.070
H - Largura total (externa)	2.494	2.494	2.494

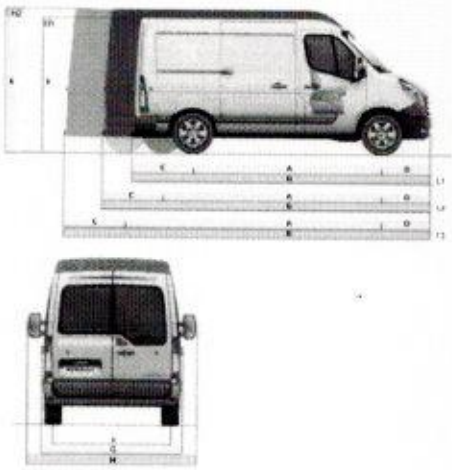

DIMENSÕES ESPECÍFICAS (mm)

	L1H1	L2H2	L3H2
Altura do piso até a borda de carga	1.100	1.094	1.094
Comprimento do compartimento de carga (interno)	2.854	3.354	4.204
Altura do piso ao compartimento de carga (interno, ao teto)	962	953	937
Largura da abertura da porta lateral corrediça	1.050	1.270	1.270
Altura da abertura da porta lateral corrediça	1.581	1.763	1.780
Abertura da abertura da porta lateral [illegible]	1.627	1.822	1.820
Largura da abertura inferior da porta traseira	1.580	1.560	1.580
Largura interna entre caixas de rodas no compartimento de carga	1.380	1.380	1.380
Comprimento útil interno da área de carga	1.475	1.765	1.765

PESOS (kg)

Peso líquido com motorista + combustível (PBCM)	3.140	3.265	3.867
Carga útil	1.503	1.556	1.633
Peso bruto total (PBT)	4.500	4.900	5.500
Capacidade máxima de tração (CMT com semirreboque)	7.000*	7.000*	7.000*

PREFEITURA MUNICIPAL DE MATOS COSTA
108
SANTA CATARINA

Equipamentos e opcionais

	Furgão L1H1	Grand Furgão L2H2	Extra Furgão L3H2	Grand Vitré L2H2	Extra Vitré L3H2
CONFORTO E CONVENIÊNCIA					
Ar-condicionado com saídas traseiras	-	-	-	OP	OP
Ar-condicionado	OP	OP	OP	OP	OP
Ajuste [illegible]	•	•	•	•	•
[illegible]	•	•	•	•	•
Comando [illegible]	OP	OP	OP	OP	OP
[illegible]	-	•	•	•	•
[illegible]	-	-	-	-	-
[illegible]	OP	OP	OP	OP	OP
[illegible]	•	•	•	•	•
[illegible]	•	•	•	•	•
[illegible]	•	•	•	•	•
[illegible]	OP	OP	OP	OP	OP
SEGURANÇA					
Airbag duplo	•	•	•	•	•
[illegible]	•	•	•	•	•
[illegible]	•	•	•	•	•
[illegible]	•	•	•	•	•
[illegible]	•	•	•	•	•
[illegible]	OP	OP	OP	OP	OP
[illegible]	•	•	•	•	•
[illegible]	•	•	•	OP	OP
[illegible]	•	•	•	•	•
[illegible]	•	•	•	•	•
[illegible]	•	•	•	•	•
[illegible]	OP	OP	OP	OP	OP
[illegible]	OP	OP	OP	OP	OP
SISTEMA MULTIMÍDIA					
[illegible]	OP	OP	OP	OP	OP
[illegible]	OP	OP	OP	OP	OP
[illegible]	OP	OP	OP	OP	OP
INFORMAÇÕES TÉCNICAS					
[illegible]	•	•	•	•	•
[illegible]	•	•	•	•	•
[illegible]	•	•	•	•	•
[illegible]	-	-	-	•	•
[illegible]	•	•	•	-	-
[illegible]	-	O	O	-	-

• = série | O = opcional | OP = [illegible] | - = [illegible]

Cores

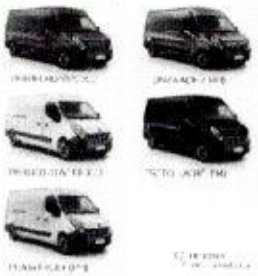

ACESSÓRIOS

	Referência
Forro de madeira	7711427995
Aleta	77 11 427 951
Tapete de borracha	77 11 427 951

• Forro de madeira
Revestimento das portas laterais e assoalho de compensado naval com tratamento antifungo.

• Pack Conforto Furgão
Ar-condicionado + Vidros Elétricos + Controle de Velocidade com Desembaçador + Travas Elétricas

• Pack Luxo Furgão
Rádio CD/MP3 com Bluetooth + Câmbio Automático + Comando de Áudio no Volante + Retrovisores Elétricos com Desembaçador + Grade de Proteção + Tacógrafo Digital + Tomada 12V + Volante Ajustável em Altura e Profundidade + Tampa Porta-Objetos

• Abertura das Portas Traseiras até 270° (Livre)
Abertura das portas traseiras 270° sem vidros disponível nas versões Furgões L2H2 e L3H2.

• Pack Conforto Vitré
Ar-condicionado + Direção Hidráulica + Compartimento de Carga + Vidros Elétricos + Retrovisores Elétricos com Desembaçador + Grade de Proteção + Tacógrafo Digital + Tomada 12V + Volante Ajustável em Altura e Profundidade

• Pack Luxo Vitré
Pack Conforto Vitré + Rádio MP3 com Bluetooth + Câmbio Automático + Comando de Áudio no Volante + Computador de Bordo + Retrovisores Elétricos com Desembaçador + Vidros Elétricos + Travas Elétricas + Tampa Porta-Objetos



PREFEITURA MUNICIPAL DE MATOS COSTA
SANTA CATARINA
109

Renault
MASTER MINIBUS

Conforto e segurança
no transporte de pessoas

Conheça todos os detalhes do Renault Master Minibus

Acesse o QR com o leitor do seu celular
e monte o seu Master Minibus do seu jeito.

- Interior espaçoso e confortável, com 16 lugares e alta qualidade de acabamento.
- Bagageiro de 1.000 litros.
- Ar-condicionado com duto lateral para climatização dos passageiros.
- Bancos reclináveis em até 29°.

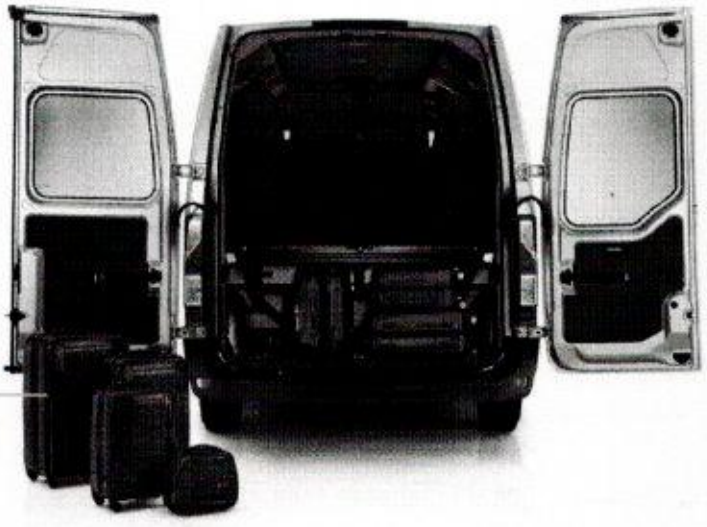

Bagageiro de
1.000 litros



PREFEITURA MUNICIPAL DE MATOS COSTA
110
SANTA CATARINA



Renault **MASTER MINIBUS EXECUTIVE L3H2**

16 LUGARES

Com bancos reclináveis em até 29°, possui distribuição lateral do ar-condicionado e iluminação individual. Seu bagageiro com 1.000 litros oferece espaço para qualquer ocasião.







Ficha técnica

Versão/Motor	Minibus 2.3 16V
Arquitetura	Tração dianteira, tipo tração, cinco portas laterais, cinco lugares
Distância	Cabine com motor dianteiro transversal
Cilindrada/motor	Ciclo Otto, 4 cilindros em linha, 16 válvulas, injeção eletrônica, 2.298 cm³, 110 cv a 3.500 rpm, com vaso de expansão
Suspensão dianteira	Tipo McPherson, com braço inferior retangular, barra estabilizadora, 70 kN/m por eixo, amortecedores hidráulicos telescópicos
Suspensão traseira	Eixo rígido rígido, feixes de molas semielípticas de lâminas de aço, barra estabilizadora (somente no veículo 3.7), amortecedores hidráulicos telescópicos
Garantia	1 ano ou 100 mil quilômetros, o que ocorrer primeiro
Número de ocupantes	Motorista + 15
Cilindrada (cm³)	2.298
Válvulas por cilindro	4/16
Diâmetro x curso	95x101,5
Taxa de compressão	18:1
Potência máxima (SAE NBR ISO 1585) @ rpm	110 cv (82 kg, 5 kW)
Torque máximo (SAE NBR ISO 1585) @ rpm	23,7/3.500 @ 1.500
Tipo de alimentação	Comercial (gasolina/etanol)
Tipo de combustível	Diesel S10/S50
Sistema de injeção e ignição	Eletrônica multiponto sequencial
Transmissão	Manual de 5 velocidades sincronizadas com primeira sincronizada
Capacidade de tanque de combustível (litros)	80
Direção	16 voltas

RODAS E PNEUS

Roda	22,5 x 5,5 x 16
Pneu	215/65 R16 121/120 R

PERFORMANCE

Velocidade máxima	144 km/h
Aceleração (0-100 km/h)	19,0

FREIOS

Tipo	Discos ventilados na dianteira e sólidos na traseira

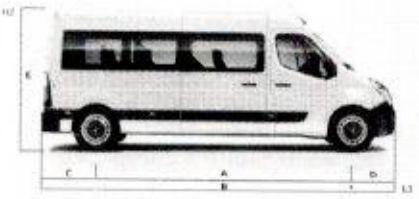

DIMENSÕES (mm)

	L3H2
A Entreeixos	4.035
B Comprimento	6.368
C Comprimento entre a traseira e o eixo traseiro	1.604
D Comprimento da cabine até o eixo dianteiro	729
E Altura	2.635

PESOS (kg)

Peso bruto máximo total combinado (PBTCM)	7.198
Carga útil	1.042
Peso bruto total (PBT)	3.750

PREFEITURA MUNICIPAL DE MATOS COSTA
SANTA CATARINA
111

Equipamentos e opcionais

	Executivo L3H2
CONFORTO E CONVENIÊNCIA	
Alarme volumétrico	•
Ar-condicionado com saídas laterais	•
Ar-condicionado	•
Banco do motorista	•
Banco do motorista com regulagem de altura	•
Bancos de passageiros com encosto reclinável (1/3)	•
Bancos de passageiros com encosto reclinável (1/3)	•
Computador de bordo	OP
Console central	•
Direção hidráulica	•
Encosto de cabeça ajustável para passageiros	•
Retrovisores externos com duplo ajuste	•
Retrovisores externos com regulagem elétrica	•
Travamento central elétrico	OP
Trio elétrico	•
Vidros dianteiros elétricos	•
SEGURANÇA	
Airbag duplo	•
Alarme de ré sonoro	•
Cinto de três pontos retráteis para todos os passageiros	•
Freio ABS	•
Imobilizador de ignição por transponder	•
Luz de ré	•
Sensor de ré	OP
Chave com comando de travamento à distância por radiofrequência	•
Encosto de cabeça ajustável para todos os passageiros	•
Faixa refletiva	OP
Faróis halógenos com regulagem elétrica de altura	•
Faróis de neblina	•
Iluminação de cortesia	•
Indicador de autonomia e nível de combustível	•
Limitador de velocidade	•
Retrovisores externos com setas de direção integradas	•
Sensor de ré	OP
Sistema OnStar (consulte disponibilidade)	•
SISTEMA MULTIMÍDIA	
Rádio AM/FM para substituição	OP
Conjunto de alto-falantes traseiros	OP
Rádio AM/FM com conexões iPod® e auxiliar	OP
INFORMAÇÕES TÉCNICAS	
Cambio manual de 6 marchas	•
Controle de estabilidade	•
Entradas de ar de ventilação	•
GPS Onstar (opcional)	•
Tacógrafo digital	•

Cores



ACESSÓRIOS	Referência
Estribo lateral	7762271456
Faróis de neblina	7711422936
Alarme	7762271091
Tapete de borracha	7762271251

• **Pack Techno Minibus Executive**
Computador de Bordo, Faróis de Neblina, Tampa do Porta-Laptop, Sensor de Ré, Câmera de Ré e Multimídia Pioneer AVH-S180 TV com Tela de 7" Touchscreen com Bluetooth® e Entrada Auxiliar, Conectividade com o Apple Carplay, Android Auto e TV Digital

• – item | **OP** – opcional pago

RENAULT PRO+

PREFEITURA MUNICIPAL DE MATOS COSTA SANTA CATARINA
112

Soluções personalizadas para empresas e profissionais

A Renault Pro+ oferece produtos e serviços com atendimento especializado para clientes profissionais. A equipe de vendas e Pós-Venda é altamente capacitada para entender suas necessidades e propor a solução mais adequada ao seu negócio.



Produtos e acessórios **sob medida**

A Renault Pro+ oferece uma ampla variedade de acessórios que se adaptam perfeitamente à necessidade do seu negócio. Consulte a nossa equipe para conhecer as opções e também as diferentes possibilidades de transformação dos veículos.

Atendimento **especializado**

A equipe de vendas Pro+ é especializada em veículos utilitários e de frota, incluindo táxis. Pessoas com deficiência também encontram atendimento e preços diferenciados.

Serviços de Pós-Venda **prioritários**

Os serviços de Pós-Venda da rede Pro+ são especializados em veículos utilitários. O atendimento é prioritário e com prazos voltados às necessidades do seu negócio.



Renault **PRO+**
Concessionárias especializadas

DEDICAÇÃO TOTAL ÀS SUAS NECESSIDADES

- Equipe de vendas **especializada em veículos utilitários**
- Manutenção em veículos utilitários de **até 5 toneladas**
- **Financiamento especializado** para clientes profissionais
- **Plano exclusivo de manutenção** para os veículos da sua empresa

FACILIDADES PARA AJUDAR NA SUA ESCOLHA

- Ampla exposição de veículos utilitários, **incluindo versões transformadas**
- Test drive de veículos utilitários **sem agendamento***
- **Test drive específico** para taxistas
- Proposta comercial de veículos transformados **em até 48 h**

MOBILIDADE GARANTIDA PARA SEU TRABALHO

- **Atendimento prioritário** no Pós-Venda
- Consultor de serviços **disponível na entrega do veículo**
- Revisões programadas conforme manual **serão entregues no mesmo dia***

Continue sua experiência com o Renault Master
em **www.renault.com.br/utilitarios**

PREFEITURA MUNICIPAL DE MATOS COSTA SANTA CATAR...
113



ULT CONCESSIONÁRIAS. Uma rede com mais de 290 concessionárias em todo o território nacional está pronta para atendê-lo com eficiência e qualidade. Profissionais treinados no Centro de Formação Renault do Brasil utilizam o que há de mais moderno em tecnologia e ferramentas. Só quem conhece pode cuidar tão bem de seu Renault. **FABRICADO NO BRASIL.** O Complexo Ayrton Senna conta com terreno de 2,5 milhões de metros quadrados em São José dos Pinhais, no Paraná, com capacidade para produção de até 380 mil veículos e 400 mil motores por ano. Aqui são fabricados Kwid, Captur, Duster, Oroch, Logan, Sandero, Sandero RS, 2.0, Sandero Stepway, Master Furgão, Master Minibus e Master Chassi Cabine. **GARANTIA RENAULT.** Para proteção de até 180 mil veículos e 400 mil motores, para você. Aqui são fabricados Kwid, Captur, Duster, Oroch, Logan, Sandero, Sandero RS, 2.0, Sandero Stepway, Master Furgão, Master Minibus e Master Chassi Cabine. **GARANTIA RENAULT.** Para Renault Master, garantia total de 3 anos ou 100 mil km, o que ocorrer primeiro, conforme descrita nos termos e condições estabelecidos no Manual de Garantia e Manutenção do veículo, para a gama 2018/2019. A Renault oferece 5 anos de garantia anticorrosão da carroceria para veículos da gama 2018/2019. **SAC RENAULT.** Serviço de Atendimento ao Cliente Renault. O SAC Renault possui profissionais preparados para receber sugestões, esclarecer dúvidas e encaminhar soluções. É só ligar **0800 055 5515** ou enviar uma e-mail para sac.brasil@renault.com. **BANCO RENAULT.** Confiabilidade, taxas flutuantes, diferentes datas e parcelas de acordo com o seu perfil. Peça já o crédito rápido e aprovação. Solicite o seu no Renault. **CONSÓRCIO RENAULT.** Garantia de entrega do bem. Você sorteia, a gente realiza. 0800 055 5615 ou **www.consorciorenault.com.br**. **ISO 14001.** Mais uma certificação para a Renault. Mais uma conquista para o nosso meio.

A Renault reserva-se o direito de alterar as características de seus veículos sem prévio aviso. Para mais informações, consulte seu concessionário. Fotos para fins ilustrativos. SAC RENAULT: 0800 055 5615 – RET. 331175110B – FEVEREIRO/2019

PREFEITURA MUNICIPAL DE MATOS COSTA
SANTA CATARINA
114

RFI

RFP MAQUINAS E EMPREE
CNPJ: 31.762.716/0001-50 – INSCRIÇÃ
R BOLIVIA, N° 1380 – SALA 2B – JARDIM CONS

PREFEITURA MUNICIPA

PREGÃO PRESENCIAL Nº 07/

"PROPOSTA DI

RFP

RFP MAQUINAS E EMPREENDIMENTOS LTDA
CNPJ: 31.762.716/0001-50 – INSCRIÇÃO ESTADUAL: 310.719.757.113
R BOLIVIA, N° 1380 – SALA 2B – JARDIM CONSOLAÇÃO, FRANCA/SP, CEP 14.400-070

PREFEITURA MUNICIPAL DE MATOS COSTA SANTA CATARINA 115

PROPOSTA DE PREÇO

PREFEITURA MUNICIPAL MATOS COSTA
PREGÃO PRESENCIAL Nº 07/2020

DADOS DO PROPONENTE
RAZÃO SOCIAL: RFP MAQUINAS E EMPREENDIMENTOS LTDA
CNPJ/CPF: 31.762.716/0001-50 **INSCRIÇÃO ESTADUAL:** 310.719.757.113
ENDEREÇO: RUA BOLIVIA N° 1380, SALA 2B **BAIRRO:** JD CONSOLAÇÃO **CIDADE:** FRANCA/ SP **CEP:** 14.400-070
TELEFONE: (16) 3432-6055 **E-MAIL:** raquelempresas@hotmail.com

Apresentamos nossa proposta de preços para aquisição de **AQUISIÇÃO DE DOIS VEÍCULOS PARA O TRANSPORTE DE PACIENTES DO MUNICÍPIO DE MATOS COSTA** o qual detalhamos abaixo:

ITEM	DESCRIÇÃO	UN	QTD	MARCA MODELO	VALOR UN	VALOR TOTAL
1	NÃO COTADO	X	X	NÃO COTADO	X	X
2	Aquisição de 01 (um) veículo Van, ano/modelo 2020, motor diesel, potência mínima do motor 129 CV, cilindrada mínima 2.150 CM3, capacidade mínima 16 (dezesseis) lugares, teto alto, ar condicionado distribuído, direção hidráulica ou superior, câmbio manual, na cor branca, com todos os equipamentos obrigatórios, rodas aro 16 ou superior, estepe, banco do motorista com ajustes para lombar e o assento, barra de proteção nas portas, com faixas refletivas, assoalhos revestidos com emborrachado. a mesma deverá vir com vidros e travas elétricas, instalados de fábrica. **Assistência técnica para revisões no máximo 120 km da sede do município. O veículo deverá ter todos os equipamentos de segurança exigidos pelo CONTRAN (Conselho Nacional de Trânsito) e estar em conformidade com o PROCONVE (Programa de Controle de Poluição do Ar para Veículos Automotores) e CONAMA (Conselho Nacional do Meio Ambiente), com todos os equipamentos obrigatórios exigidos em lei, garantia do fabricante para 01 (um) ano.**	UN	01	**RENAULT MASTER L2H2 16 LUGARES**	R$ 160.190,00 (Cento Sessenta Mil Cento e Noventa Reais)	R$ 160.190,00 (Cento Sessenta Mil Cento e Noventa Reais)

VALOR TOTAL R$ 160.190,00 (Cento Sessenta Mil Cento e Noventa Reais)

Declaramos que o item ofertado atende à todas as especificações descritas no edital.

VALIDADE DA PROPOSTA: 60 (Sessenta) dias.

RFP

RFP MAQUINAS E EMPREENDIMENTOS LTDA
CNPJ: 31.762.716/0001-50 – INSCRIÇÃO ESTADUAL: 310.719.757.113
R BOLIVIA, N° 1380 – SALA 2B – JARDIM CONSOLAÇÃO, FRANCA/SP, CEP 14.400-070

PREFEITURA MUNICIPAL DE MATOS COSTA SANTA CATAR... 116

DA ENTREGA: Os itens serão entregues em até **30 (trinta) dias**, após o recebimento da Autorização de Fornecimento emitida pelo Departamento de Compras do Município.

DO PAGAMENTO: O pagamento será efetuado **em até 30 (trinta) dias** após a entrega e recebimento definitivo, com o devido adimplemento contratual, mediante emissão e apresentação a Nota Fiscal, de acordo com os termos do art. 40, XIV, "a", da Lei nº 8.666/93.

Declaramos que no preço cotado já estão incluídas eventuais vantagens e/ou abatimentos, impostos, taxas e encargos sociais, obrigações trabalhistas, previdenciárias, frete, fiscais e comerciais etc. e outras quaisquer que incidam sobre a contratação. Declaramos que o item ofertado atende à todas as especificações descritas no edital.

GARANTIA E ASSISTÊNCIA TECNICA

Declaramos que o veículo possui garantia total do fabricante de 12 (doze) meses.

Declaramos que a assistência técnica será prestada por toda rede de concessionárias RENAULT do Brasil e a mais próxima do município sendo:

- **De Marco Renault** - Rua Padre Anchieta, 276, **Porto União/SC,** fone (42) 3521-8900.

Franca 05 de Junho de 2020.

31.762.716/0001-50
RFP MÁQUINAS E EMPREENDIMENTOS LTDA
Rua Bolivia, 1380 - Sala 2 B
CEP 14400-070 - Jd. Consolação
FRANCA - SP

LEANDRO DA SILVA
RG: 1045523691 – CPF: 664.752.790-72
REPRESENTANTE LEGAL/PROCURADOR
RFP MAQUINAS E EMPREENDIMENTOS LTDA

RFP

RFP MAQUINAS E EMPREENDIMENTOS LTDA
CNPJ: 31.762.716/0001-50 – INSCRIÇÃO ESTADUAL: 310.719.757.113
R BOLIVIA, N° 1380 – SALA 2B – JARDIM CONSOLAÇÃO, FRANCA/SP, CEP 14.400-070

ANEXO VII

PREFEITURA MUNICIPAL DE MATOS COSTA SANTA CATARINA

DADOS BANCÁRIOS

BANCO: CAIXA ECONOMICA FEDERAL
OPERAÇÃO: 03
Nº DA AGÊNCIA: 4237
Nº DA CONTA CORRENTE DA LICITANTE: 725/5

DADOS DO REPRESENTANTE LEGAL

NOME COMPLETO: LEANDRO DA SILVA
CARGO OU FUNÇÃO: PROCURADOR
E-MAIL: leandromdempresas@gmail.com
TELEFONE/CELULAR: (16 99204-6983)

DADOS DO RESPONSÁVEL LEGAL PARA A ASSINATURA DO CONTRATO

NOME: RAQUEL MENDES FACIOLI
CPF/MF: 380.412.718-55 RG nº: 47.119.376-8. Expedido por: SSP/SP
Função: REPRESENTANTE LEGAL/PROCURADORA CARGO: AUX ADMINISTRATIVA
ESTADO CIVIL: SOLTEIRA TELEFONE: (16)3432-6099
E-MAIL: raquelempresas@hotmail.com

Franca 05 de Junho de 2020.

31.762.716/0001-50
RFP MÁQUINAS E EMPREENDIMENTOS LTDA
Rua Bolivia, 1380 - Sala 2 B
CEP 14400-070 - Jd. Consolação
FRANCA - SP

LEANDRO DA SILVA
RG: 1045523691 – CPF: 664.752.790-72
REPRESENTANTE LEGAL/PROCURADOR
RFP MAQUINAS E EMPREENDIMENTOS LTDA


RENAULT
PRO+
Linha
Renault MASTER
PREFEITURA MUNICIPAL DE
SANTA CATARINA



PREFEITURA MUNICIPAL DE SANTOS COSTA
SANTA CATARINA

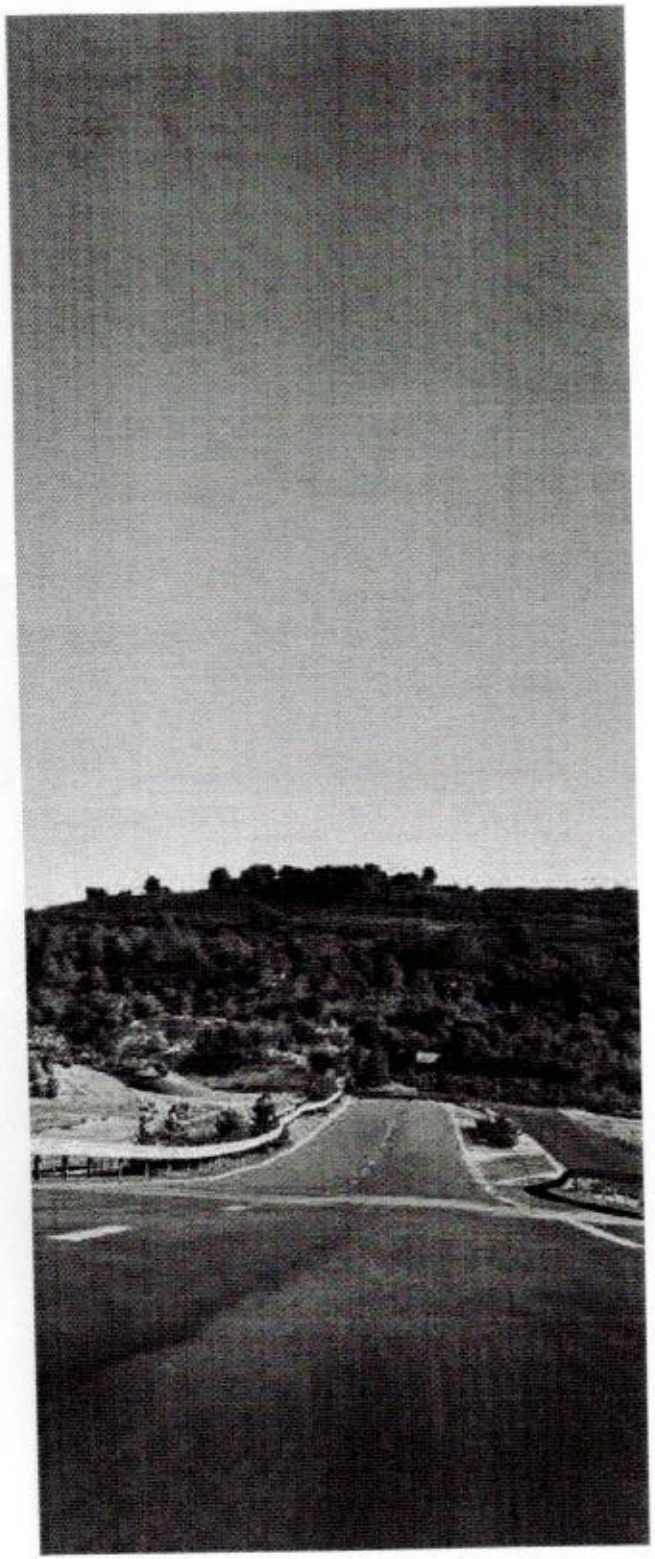

Renault
MASTER FURGÃO

Força e agilidade comprovadas por quem entende

Não importa o tamanho da carga que você transporta, o Renault Master Furgão se adapta perfeitamente a ela. Com 3 configurações de tamanho, comprimento de até 6,2 m e altura de até 2,5 m, o Master Furgão possui a medida certa para o seu negócio.
Seu design é totalmente funcional, com facilidade para carga e descarga, abertura da porta lateral e carga útil de até 1,6 tonelada.

Conheça todos os detalhes do Renault Master Furgão

Acesse o QR com o leitor do seu celular
e monte o seu Master Furgão do seu jeito.

PREFEITURA MUNICIPAL DE MATOS COSTA
SANTA CATARINA
2020

Renault **MASTER**
FURGÃO VITRÉ

Com duas opções de comprimento e uma de altura, possui amplo espaço interno e vidros nas laterais, sendo o veículo ideal para você personalizar conforme as necessidades da sua empresa.





2 Opções de comprimento

1 Opção de altura

PREFEITURA MUNICIPAL DE MATOS COSTA
SANTA CATARINA

Ficha técnica

Versão/Motor	Furgão 2.3 16V
Arquitetura	Tração dianteira, tipo furgão, uma porta lateral corrediça e porta traseira dupla contrabatente
Estrutura	Carroceria monobloco construída com aço
Grupo motopropulsor	Posição transversal, motor 4 tempos a diesel – 4 cilindros em linha, resfriados a água sob pressão, com vaso de expansão
Suspensão dianteira	Tipo MacPherson, com braço inferior retangular, barra estabilizadora, molas helicoidais e amortecedores hidráulicos telescópicos
Suspensão traseira	Eixo rígido com travessas longitudinais semielípticas de lâminas de aço, barra estabilizadora (somente na versão L3H2) e amortecedores hidráulicos telescópicos
Garantia	1 ano ou 100 mil quilômetros e 6 anos anticorrosão
Norma de emissão	Proconve L6
Cilindrada (cm^3)	2.299
Número de cilindros/válvulas	4/16
Diâmetro x curso	85x101,3
Taxa de compressão	16:1
Potência máxima (ISO/ABNT) cv (kW) @ rpm	130 (92) @ 3.500
Torque máximo kgf.m (Nm) @ rpm	31,7 (310) @ 1.500
Tipo de alimentação	Common Rail Turbo Intercooler
Tipo de combustível	Diesel S50/S10
Caixa de câmbio/tipo/número de marchas	PF6/manual/6 marchas à frente + 1 marcha à ré
Transmissão	Por meio de 2 árvores transversais com juntas homocinéticas
Capacidade do tanque de combustível (litros)	100
RODAS E PNEUS	
Pneus	225/65 R16
Rodas	Aço 6,5 Jx16 H2 5 66
PERFORMANCE	
Velocidade máxima	145 km/h
Aceleração 0-100 km/h (s)	17,1
FREIOS	
Freios	A disco, ventilados na dianteira e sólidos na traseira

DIMENSÕES (mm)	L1H1	L2H2	L3H2
A Entre-eixos	3.182	3.682	4.332
B Comprimento	5.048	5.548	6.198
C Comprimento entre a traseira e o eixo traseiro	1.024	1.024	1.024
D Comprimento entre a frente e o eixo frontal	842	842	842
E Altura	2.303	2.498	2.496
F Largura entre rodas	1.750	1.750	1.750
G Largura sem retrovisor	2.070	2.070	2.070
H Largura total (máxima)	2.494	2.494	2.494

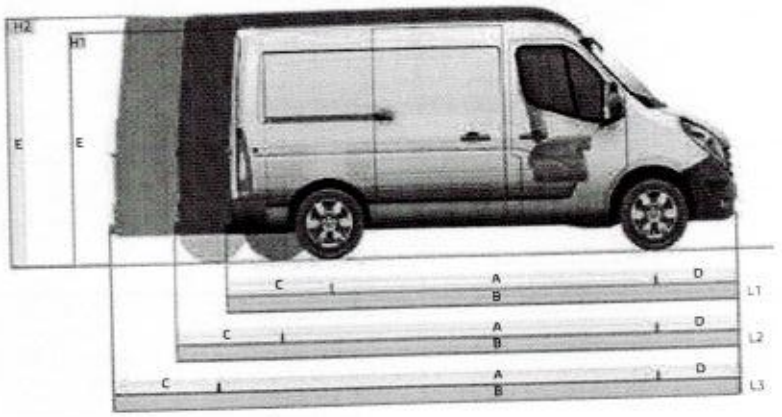

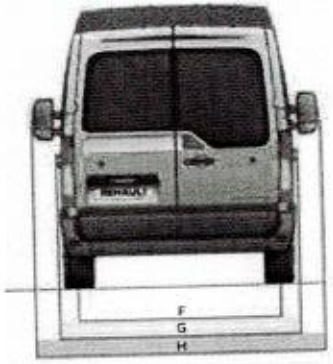

PREFEITURA MUNICIPAL DE MATOS COSTA
SANTA CATARINA

DIMENSÕES ESPECÍFICAS (mm)	L1H1	L2H2	L3H2
Altura do compartimento de carga	1.700	1.894	1.894
Comprimento do compartimento de carga (máxima)	2.606	3.106	3.756
Altura do piso do compartimento de carga em relação ao sol (mínima/máxima)	562	559	557
Largura da abertura da porta lateral corrediça	1.050	1.270	1.270
Altura da abertura da porta lateral corrediça	1.581	1.780	1.780
Altura da abertura da porta traseira	1.627	1.820	1.820
Largura da abertura inferior da porta traseira	1.580	1.580	1.580
Largura interna entre caixa de rodas no compartimento de carga	1.380	1.380	1.380
Largura interna máxima na zona de carga	1.765	1.765	1.765
PESOS (kg)			
Peso do veículo em ordem de marcha (PVOM)	1.907	1.964	2.067
Carga útil	1.593	1.536	1.433
Peso Bruto Total (PBT)	3.500	3.500	3.500
Capacidade Máxima de Tração (CMT) com/sem freio	2.000/750	2.000/750	2.000/750

Equipamentos e opcionais

	Furgão L1H1	Grand Furgão L2H2	Extra Furgão L3H2	Grand Vitré L2H2	Extra Vitré L3H2
CONFORTO E CONVENIÊNCIA					
Ar-condicionado com saídas traseiras	-	-	-	OP	OP
Ar-condicionado	OP	OP	OP	OP	OP
Ar quente	•	•	•	•	•
Banco do motorista com regulagem de altura	•	•	•	•	•
Computador de bordo	OP	OP	OP	OP	OP
Direção hidráulica	•	•	•	•	•
Iluminação no compartimento de carga sobre portas traseiras e sobre a porta lateral	•	•	•	•	•
Retrovisores externos com regulagem elétrica	OP	OP	OP	OP	OP
Retrovisores externos com dupla visão	•	•	•	•	•
Retrovisores externos com regulagem manual	•	•	•	•	•
Tomada 12 V	•	•	•	•	•
Vidros dianteiros elétricos	OP	OP	OP	OP	OP
SEGURANÇA					
Airbag duplo	•	•	•	•	•
Alças de fixação no compartimento de carga	•	•	•	•	•
Alerta de cinto de segurança	•	•	•	•	•
Barra de proteção lateral nas portas	•	•	•	•	•
Bloqueio de ignição por transponder	•	•	•	•	•
Chave com comando de travamento a distância por radiofrequência	OP	OP	OP	OP	OP
Cintos de segurança dianteiros retráteis de 3 pontos	•	•	•	•	•
Faróis de neblina	OP	OP	OP	OP	OP
Faróis halógenos com regulagem elétrica de altura	•	•	•	•	•
Freios ABS	•	•	•	•	•
Grade de proteção atrás do motorista (separação carga/cabine)	-	-	-	OP	OP
Iluminação lateral externa	-	-	•	-	•
Inviolabilidade do acesso ao tanque de combustível	•	•	•	•	•
Parede divisória entre a cabine e o compartimento de carga	•	•	•	•	•
Protetor do cárter do motor e da caixa de câmbio	•	•	•	•	•
Retrovisores externos com setas de direção integradas	•	•	•	•	•
Sistema CAR – travamento automático a 6 km/h	OP	OP	OP	OP	OP
Travas elétricas	OP	OP	OP	OP	OP
SISTEMA MULTIMÍDIA					
Bluetooth® para áudio e telefone	OP	OP	OP	OP	OP
Comando de áudio e celular na coluna de direção	OP	OP	OP	OP	OP
Rádio MP3 com conexão USB/iPod® e auxiliar	OP	OP	OP	OP	OP
INFORMAÇÕES TÉCNICAS					
Corrente de distribuição no motor	•	•	•	•	•
Indicador de troca de marcha (GSI)	•	•	•	•	•
OCS (Oil Control System)	•	•	•	•	•
Porta traseira dupla com vidros e abertura 180°	-	-	-	•	•
Porta traseira dupla sem vidros e abertura 180°	•	•	•	-	-
Porta traseira dupla sem vidros e abertura 270°	-	O	O	-	-

• = série | **O** = opcional | **OP** = opcional pack | - = não disponível

Cores


VERMELHO VIVO (CO)


CINZA ACIER (PM)


BRANCO GLACIER (CO)


PRETO NACRÉ (PM)


PRATA ÉTOILE (PM)

CO: cor opaca
PM: pintura metálica

ACESSÓRIOS	Referência
Faróis de neblina	7711427996
Alarme	7702271391
Tapete de borracha	7702271251

- **Forro de madeira**
Revestimento das portas, laterais e assoalho de compensado naval com tratamento antifungo

- **Pack Conforto Furgão**
Ar-condicionado + Vidros Elétricos + Retrovisores Elétricos com Desembaçador + Travas Elétricas

- **Pack Luxo Furgão**
Pack Conforto Furgão + Rádio MP3 com Bluetooth®, Comando Satélite e Entrada Auxiliar + Computador de Bordo + Faróis de Neblina (disponível para todas as versões de furgão) + Tampa Porta-Laptop

- **Abertura das Portas Traseiras até 270° (Livre)**
Abertura das portas traseiras 270° sem vidros (disponível nas versões Furgões L2H2 e L3H2)

- **Pack Conforto Vitré**
Ar-condicionado + Ar-condicionado Adicional no Compartimento de Carga + Vidros Elétricos + Retrovisores Elétricos com Desembaçador + Grade de Proteção atrás do Motorista+ Travas Elétricas (disponível para todas as versões de Vitré)

- **Pack Luxo Vitré**
Pack Conforto Vitré + Rádio MP3 com Bluetooth®, Comando Satélite e Entrada Auxiliar + Computador de Bordo Multifunções + Faróis de Neblina (disponível nas versões Vitré L2H2 e L3H2) + Tampa Porta-Laptop

PREFEITURA MUNICIPAL DE MATOS COSTA SANTA CATARINA
123

Renault
MASTER MINIBUS

Conforto e segurança no transporte de pessoas

Conheça todos os detalhes do Renault Master Minibus

Acesse o QR com o leitor do seu celular **e monte o seu Master Minibus do seu jeito.**

- Interior espaçoso e confortável, com 16 lugares e alta qualidade de acabamento.
- Bagageiro de 1.000 litros.
- Ar-condicionado com duto lateral para climatização dos passageiros.
- Bancos reclináveis em até 29°.



Bagageiro de
1.000 litros

PREFEITURA MUNICIPAL DE MATOS COSTA
SANTA CATARINA
124

Ficha técnica

Versão/Motor	Minibus 2.3 16V
Arquitetura	Tração dianteira, tipo furgão, uma porta lateral corrediça e porta traseira dupla contrabatente
Estrutura	Carroceria monobloco construída com aço
Grupo motopropulsor	Posição transversal, motor 4 tempos a diesel – 4 cilindros em linha, resfriados a água sob pressão, com vaso de expansão
Suspensão dianteira	Tipo MacPherson, com braço inferior retangular, barra estabilizadora, molas helicoidais e amortecedores hidráulicos telescópicos
Suspensão traseira	Eixo rígido com travessas longitudinais semielípticas de lâminas de aço, barra estabilizadora (somente na versão L3H2) e amortecedores hidráulicos telescópicos
Garantia	1 ano ou 100 mil quilômetros e 6 anos anticorrosão
Norma de emissão	Proconve L6
Cilindrada (cm^3)	2.299
Número de cilindros/válvulas	4/16
Diâmetro x curso	85x101,3
Taxa de compressão	16:1
Potência máxima (ISO/ABNT) cv (kW) @ rpm	130 (92) @ 3.500
Torque máximo kgf.m (Nm) @ rpm	31,7 (310) @ 1.500
Tipo de alimentação	Common Rail Turbo Intercooler
Tipo de combustível	Diesel S50/S10
Caixa de câmbio/tipo/número de marchas	PF6/manual/6 marchas à frente + 1 marcha à ré
Transmissão	Por meio de 2 árvores transversais com juntas homocinéticas
Capacidade do tanque de combustível (litros)	80
Lugares	16 lugares
RODAS E PNEUS	
Pneus	225/65 R16
Rodas	Aço 6,5 Jx16 H2 5 66
PERFORMANCE	
Velocidade máxima	144 km/h
Aceleração 0 -100 km/h (s)	19,8
FREIOS	
Freios	A disco, ventilados na dianteira e sólidos na traseira

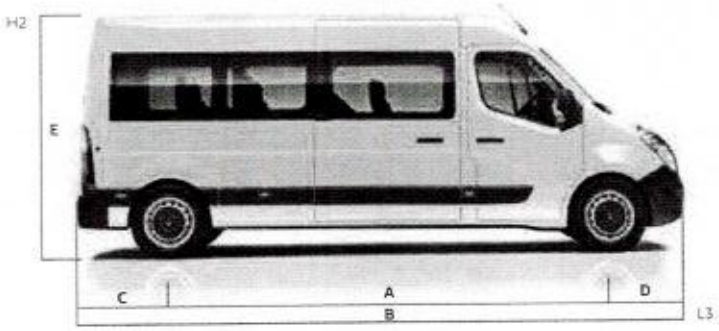

DIMENSÕES (mm)	L3H2
A Entre-eixos	4.332
B Comprimento	6.198
C Comprimento entre a traseira e o eixo traseiro	1.024
D Comprimento entre a frente e o eixo frontal	842
E Altura	2.496

PESOS (kg)	
Peso do veículo em ordem de marcha (PVOM)	2.508
Carga útil	1.242
Peso Bruto Total (PBT)	3.750

PREFEITURA MUNICIPAL DE MATOS COSTA
SANTA CATARINA
125

Equipamentos e opcionais

	Executive L3H2
CONFORTO E CONVENIÊNCIA	
Alarme sonoro de advertência de luzes acesas	•
Ar-condicionado com saídas traseiras	•
Ar-condicionado	•
Ar quente	•
Banco do motorista com regulagem de altura	•
Banco dos passageiros da cabine duplo fixo	•
Banco traseiro com encosto rebatível 1/1	•
Computador de bordo	OP
Conta-giros	•
Direção hidráulica	•
Iluminação individual de leitura para passageiros	•
Retrovisores externos com dupla visão	•
Retrovisores externos com regulagem elétrica	•
Tampa do porta-laptop	OP
Tomada 12 V	•
Vidros dianteiros elétricos	•
SEGURANÇA	
Airbag condutor	•
Alerta de cinto de segurança	•
Barra de proteção lateral nas portas	•
Bloqueio de ignição por transponder	•
Brake light	•
Câmera de ré	OP
Chave com comando de travamento a distância por radiofrequência	•
Cintos de segurança dianteiros retráteis de 3 pontos	•
Faróis de neblina	OP
Faróis halógenos com regulagem elétrica de altura	•
Freios ABS	•
Iluminação lateral externa	•
Inviolabilidade do acesso ao tanque de combustível	•
Protetor do cárter do motor e da caixa de câmbio	•
Retrovisores externos com setas de direção integradas	•
Sensor de ré	OP
Sistema CAR – travamento automático a 6 km/h	•
SISTEMA MULTIMÍDIA	
Bluetooth® para áudio e telefone	OP
Comando de áudio e celular na coluna de direção	OP
Rádio MP3 com conexão USB/iPod® e auxiliar	OP
INFORMAÇÕES TÉCNICAS	
Câmbio manual de 6 marchas	•
Corrente de distribuição no motor	•
Indicador de troca de marcha (GSI)	•
OCS (Oil Control System)	•
Tacógrafo digital	•

Cores



BRANCO GLACIER (CO)



PRATA ÉTOILE (PM)



PRETO NACRÉ (PM)



CINZA ACIER (PM)



VERMELHO VIVO (CO)

CO: cor opaca
PM: pintura metálica

ACESSÓRIOS	Referência
Estribo lateral	7702271456
Faróis de neblina	7711427996
Alarme	7702271391
Tapete de borracha	7702271251

• **Pack Techno Minibus Executive**
Computador de Bordo, Faróis de Neblina,Tampa do Porta-Laptop, Sensor de Ré, Câmera de Ré e Multimídia Pioneer AVH-5180 TV com Tela de 7" Touchscreen com Bluetooth® e Entrada Auxiliar, Conectividade com o Apple Carplay, Android Auto e TV Digital

PREFEITURA MUNICIPAL DE RAMOS COSTA
SANTA CATA...
026

...érie | **OP** = opcional pack

Continue sua experiência com o Renault Master
em **www.renault.com.br/utilitarios**



RENAULT CONCESSIONÁRIAS. Uma rede com mais de 290 concessionárias em todo o território nacional está pronta para atendê-lo com eficiência e qualidade. Profissionais treinados no Centro de Formação Renault do Brasil utilizam o que há de mais moderno em tecnologia automotiva. Só quem conhece pode cuidar tão bem de seu Renault. **FÁBRICA NO BRASIL.** O Complexo Ayrton Senna ocupa um terreno de 2,5 milhões de metros quadrados em São José dos Pinhais, no Paraná, com capacidade para produção de até 380 mil veículos e 400 mil motores por ano. Aqui são fabricados: Kwid, Captur, Duster, Duster Oroch, Logan, Sandero, Sandero R.S. 2.0, Sandero Stepway, Master Furgão, Master Minibus e Master Chassi Cabine. **GARANTIA RENAULT.** Para Renault Master, garantia total de 3 anos ou 100 mil km, o que ocorrer primeiro, condicionada aos termos e condições estabelecidos no Manual de Garantia e Manutenção do veículo, para a gama 2018/2019. A Renault oferece 6 anos de garantia anticorrosão da carroceria para veículos da gama 2018/2019. **SAC RENAULT.** Serviço de Atendimento ao Cliente Renault. O SAC Renault possui profissionais preparados para receber sugestões, esclarecer dúvidas e encaminhar soluções. É só ligar 0800 055 5615 ou enviar um e-mail para sac.brasil@renault.com. **BANCO RENAULT.** Confiabilidade, taxas financeiras diferenciadas e parecer de crédito rápido (sujeito a aprovação) para adquirir seu Renault. **CONSÓRCIO RENAULT.** Garantia de entrega de fábrica. Você sonha, a gente realiza. 0800 055 5615 ou www.consorciorenault.com.br **ISO 14001.** Mais uma certificação para a Renault. Mais uma conquista para a natureza.

A Renault reserva-se o direito de alterar as especificações de seus veículos sem p aviso. Para mais informações, consulte seu concessionário. Fotos para fins publ os. SAC RENAULT: 0800 055 5615 – REF.: 7711733130 – FEVEREIRO/2019

PREFEITURA MUNICIPAL DE MAUÁ
SANTA CATARINA
CONSTA

(1)

Dirmave

128

ENVELOPE Nº 1

PROCESSO LICITATÓ
PREGÃO PRESENCIA

PREFEITURA MUNIC
Rua: Manoel Lourenço
Centro
Matos Costa – SC

☐ **Mafra - SC**

Av. Cel. José Severiano Maia Nº 1567
Fone/Fax: (47) 3641-3800
89.300-000 - Mafra - SC
CNPJ: 85.131.704/0001-56 - Insc. Est. 250.187.922
e-mail: dirmave@dirmave.com.br

☐ **Papanduva**

Av. Papa João XXIII Nº 1
Fone: (47) 3653-1800
89.370-000 - Papanduva
CNPJ: 85.131.704/0003-