



**ESTADO DE SANTA CATARINA  
MUNICÍPIO DE MATOS COSTA**

**RELATÓRIO DE GESTÃO ANEXO V (ART. 16 DA IN 20 TCESC)**

**ORIGEM: MUNICÍPIO DE MATOS COSTA -SC**

**CNPJ: 83.102.566.0001-51**

**ENDEREÇO: RUA MANOEL LOURENÇO DE ARAUJO, 137, CENTRO**

**NATUREZA: ENTIDADE DE DIREITO PÚBLICO**

**CONTADOR: LUIS FERNANDES STEFFANI- CRC- 17.632/O-0**

**INTERESSADO: TRIBUNAL DE CONTAS DE SANTA CATARINA\ ANALISTA CONTROLE**

**INTERNO: MARIZA GRANEMANN DE MELLO**

**INFORMAÇÕES CIRCUNSTANCIADAS: JANEIRO A DEZEMBRO/2020**

**APRESENTAÇÃO**

Este Relatório de Gestão apresenta a síntese dos resultados das ações empreendidas pelo Município de Matos Costa-SC no esforço de melhor cumprir sua finalidade junto à sociedade, bem como demonstra a utilização dos recursos orçamentários e financeiros colocados à sua disposição.

A elaboração do Relatório norteou-se pelas normas de organização e apresentação de Relatórios referente às disposições da IN 20/2015 e alterações, do Tribunal de Contas de Santa Catarina e das orientações do órgão de controle interno.

Diante das respectivas atribuições de cada secretaria e departamentos e com base nas informações solicitadas na IN20/2015, passamos evidenciar:

**I - INFORMAÇÕES GERAIS SOBRE A UNIDADE E RESPECTIVOS RESPONSÁVEIS**

**a) Informações Gerais:**

<b>Entidade:</b>	MUNICÍPIO DE MATOS COSTA-SC
<b>CNPJ:</b>	83.102.566/0001/51
<b>Endereço:</b>	Rua Manoel Lourenço de Araujo, 137, Centro
<b>E-mail:</b>	prefeitura@matoscosta.sc.gov.br
<b>Sítio Eletrônico:</b>	<a href="http://www.matoscosta.sc.gov.br">www.matoscosta.sc.gov.br</a>
<b>Telefone</b>	(49) 3572 1111/1121

**b) Rol dos Responsáveis: Poder Executivo Municipal**

**Dirigente Máximo do Executivo:**

**Nome: Raul Ribas Neto**

**CPF nº 558.526.379-04**

**Cargo/Função: Prefeito Municipal**

**Período da Gestão: 2017/2020**

**Ato Nomeação e Data: Ata de Posse e Termo de Posse 01/01/2017**

**Endereço Residencial: Rua Lauro Muller nº 66**

**E-mail: [prefeito@matoscosta.sc.gov.br](mailto:prefeito@matoscosta.sc.gov.br)**

**Nome: Paulo Bueno de Camargo**

**CPF nº 439.388.339-04**

**Cargo/Função: Vice Prefeito Municipal**

**Período da Gestão: 2017/2020**

**Ato Nomeação e Data: Ata de Posse e Termo de Posse 01/01/2017**

**Prefeitura Municipal de Matos Costa-SC - Rua Manoel Lourenço de Araujo, 137, Centro--CEP: 89420-000-  
Telefone (49)3572-1121- 35721111 e-mail: [prefeitura@matoscosta.sc.gov.br](mailto:prefeitura@matoscosta.sc.gov.br), [www.matoscosta.sc.gov.br](http://www.matoscosta.sc.gov.br)**



**ESTADO DE SANTA CATARINA  
MUNICÍPIO DE MATOS COSTA**

**Endereço Residencial: Cerro do Galo-Interior  
Matos Costa-SC**

**Remuneração do Prefeito e Vice Prefeito Mês:**

Mês/2019	Prefeito	Vice-prefeito
Janeiro a Dezembro	9.977,38	4.072,40

A Lei Municipal n. 2.196/2018, dispôs sobre a revisão gerais da remuneração dos Servidores Públicos Municipais, Ativos, Inativos, Pensionistas, cargos comissionados e nos subsídios dos agentes políticos da administração Direta do Município. O percentual concedido foi de 1,81%.

**Responsáveis Órgãos/Departamentos**

SECRETARIA DE ADMINISTRAÇÃO		
Gestor	Cleuza Maria Redolfi Tomacheuski	
Cpf nº	716.158.579-15	
Endereço Residencial	Rua Olavo Ribas, 192	
e-mail	<a href="mailto:prefeitura@matoscosta.sc.gov.br">prefeitura@matoscosta.sc.gov.br</a>	
Nomeação	Portaria 130/2018- 10/01/2018	Exoneração Portaria 676/2020 31/12/2020

Entidade:	Secretaria de Educação
CNPJ:	83.102.566/0001-51
Endereço:	Rua: Frei Rogério, s/n Centro-Matos Costa-SC
Telefone:	(49) 3572 1380
E-mail:	<a href="mailto:educacao@matoscosta.sc.gov.br">educacao@matoscosta.sc.gov.br</a>
Sítio Eletrônico:	<a href="http://www.matoscosta.sc.gov.br">www.matoscosta.sc.gov.br</a>
Gestora	Sonia Terezinha Ribas
CPF nº	441.749.699-49
Ato de Nomeação	Port. Nº 626/11/2018
Ato Exoneração e data	Portaria 682/2020 de 31/12/2020
Endereço Residencial	Rua:Lauro Miller nº 66 Centro-Matos Costa-SC
e-mail	soniatribas@hotmail.com

SECRETARIA DE VIAÇÃO OBRAS E URBANISMO	
Endereço:	Manoel Lourenço de Araujo
Telefone:	(49) 35721384
E-mail:	<a href="mailto:prefeito@matoscosta.sc.gov.br">prefeito@matoscosta.sc.gov.br</a>
Gestor	Paulo Bueno de Camargo
Cpf nº	439.388.339-04
Ato Exoneração e data	Portaria 244/2020 de 31/03/2020
Endereço Residencial	Cerro do Galo
e-mail	<a href="mailto:prefeito@matoscosta.sc.gov.br">prefeito@matoscosta.sc.gov.br</a>
Endereço:	Manoel Lourenço de Araujo
Telefone:	(49) 35721384
Gestor	Vilson Adelar Silveira da Luz
Cpf nº	811.607.719-87
Ato de Nomeação	08/04/2020 portaria 247/2020
Ato Exoneração e data	31/12/2020 portaria 665/2020
Endereço Residencial	Bairro Polati
e-mail	



**ESTADO DE SANTA CATARINA**  
**MUNICÍPIO DE MATOS COSTA**

<b>SECRETARIA DA INDÚSTRIA E COMERCIO</b>		
<b>Endereço Residencial:</b>	Rua Tereza Cristina ,1140.	
<b>Telefone:</b>	(49) 3572 1121	
<b>Gestor</b>	<b>Elaine Cristina Castilho</b>	
<b>Cpf nº</b>	950.897.729-91	
<b>Ato de Nomeação</b>	Portaria 131/2018 10/01/2018	Exoneração Portara 686/2020 de 31/12/2020

<b>SECRETARIA DE FINANÇAS</b>		
<b>Endereço:</b>	Rua Manoel Lourenço de Araújo 137	
<b>Telefone:</b>	(49) 3572-1302	
<b>E-mail:</b>	prefeitura@matoscosta.sc.gov.br	
<b>Secretario</b>	<b>Gilberto Gomes</b>	
<b>Cpf nº</b>	754.648.379-49	
<b>Endereço Residencial</b>	Rua Lauro Muller, s/n, Centro	
<b>e-mail</b>	<a href="mailto:Gomes_365@hotmail.com">Gomes_365@hotmail.com</a>	
<b>Telefone</b>	(49) 999826194	
<b>Ato de Nomeação</b>	Portaria 135/2018 10/01/2018	Exoneração Portaria 664/2020 de 31/12/2020

<b>GABINETE DO PREFEITO</b>		
<b>Endereço:</b>	Rua Manoel Lourenço de Araújo 137	
<b>Telefone:</b>	(49) 3572-1302	
<b>E-mail:</b>	gabinete@matoscosta.sc.gov.br	
<b>Secretario</b>	Dalton Fagundes	
<b>Endereço Residencial</b>	Rua Castro Alves, n. 71, Centro-Matos Costa	
<b>CPF nº</b>	037.840.949-29	
<b>e-mail</b>	<a href="mailto:phdalton@yahoo.com.br">phdalton@yahoo.com.br</a>	
<b>Nomeação</b>	332/2018 02/05/2018	Exoneração Portaria 407/2020 de 19/08/2020
<b>Endereço:</b>	Rua Manoel Lourenço de Araújo 137	
<b>Telefone:</b>	(49) 3572-1111	
<b>E-mail:</b>	gabinete@matoscosta.sc.gov.br	
<b>Secretario</b>	Leonir Alves dos Santos	
<b>Endereço Residencial</b>	Rua Prudente de Moraes , Centro - Matos Costa	
<b>CPF nº</b>	811.611.239-20	
<b>e-mail</b>	<a href="mailto:gabinete@matoscosta.sc.gov.br">gabinete@matoscosta.sc.gov.br</a>	
<b>Nomeação</b>	324/2020 de 03/06/2020	Exoneração Portaria 675/2020 de 31/12/2020

<b>SECRETARIA DO DESPORTO, CULTURA E TURISMO</b>		
<b>Secretario</b>	<b>Leonir Alves dos Santos</b>	
<b>Endereço Residencial</b>	Rua Prudente de Moraes, s/nº	
<b>CPF n.</b>	811.611.239-20	
<b>Nomeação</b>	Portaria 420/2018 02/07/2018	<b>Exoneração</b> 324/2020 de 03/06/2020
<b>Endereço:</b>	Rua Manoel Lourenço de Araújo 137	
<b>Telefone:</b>	(49) 3572-1302	
<b>E-mail:</b>	gabinete@matoscosta.sc.gov.br	
<b>Secretario</b>	Dalton Fagundes	
<b>Endereço Residencial</b>	Rua Castro Alves, n. 71, Centro - Matos Costa	
<b>CPF nº</b>	037.840.949-29	



**ESTADO DE SANTA CATARINA  
MUNICÍPIO DE MATOS COSTA**

<b>e-mail</b>	<a href="mailto:phdalton@yahoo.com.br">phdalton@yahoo.com.br</a>	
<b>Nomeação</b>	409/2020 de 20/08/2020	Exoneração Portaria 685/2020 de 31/12/2020

<b>SECRETARIA DA AGRICULTURA</b>		
Endereço:	Rua Manoel Lourenço de Araújo 137	
Telefone:	(49) 3572-1302	
E-mail:	agricultura@matoscosta.sc.gov.br	
<b>Gestor</b>	<b>Anderson Luiz Carneiro</b>	
Cpf nº	845.544.369-34	
Endereço Residencial	Rua 7 de setembro 353	
<b>Nomeação</b>	Portaria 510/2017	<b>Exoneração</b> Portaria 245/2020 de 31/03/2020
Endereço:	Manoel Lourenço de Araujo	
Telefone:	(49) 3572-1302	
E-mail:	agricultura@matoscosta.sc.gov.br	
<b>Gestor</b>	<b>Sebastião Edilson Marschalk</b>	
CPF nº		
Endereço Residencial	Rua Frei Rogerio , centro	
<b>Nomeação</b>	Portaria 248/2020 de 08/04/2020	<b>Exoneração</b> Portaria 490/2020 de 22-09/2020
Endereço:	Rua Manoel Lourenço de Araújo 137	
Telefone:	(49) 3572-1302	
E-mail:	agricultura@matoscosta.sc.gov.br	
<b>Gestor</b>	<b>Anderson Luiz Carneiro</b>	
Cpf nº	845.544.369-34	
Endereço Residencial	Rua 7 de setembro 353	
<b>Nomeação</b>	Portaria 491/2020 de 23/09/2020	<b>Exoneração</b> Portaria 666/2020 de 31/12/2020

## II- ASPECTOS GERAIS DO MUNICÍPIO DE MATOS COSTA-SC

A colonização de Matos Costa começou com migrantes caboclos vindos de Porto Amazonas, no Paraná, que se instalaram no local, o qual denominou São João dos Pobres. Com a construção da estrada de ferro, concluída em 1908, facilitou a vinda de novos colonizadores. A localidade até então, distrito de Porto União, emancipou-se em 23 de abril de 1962, recebendo o nome de Matos Costa, em homenagem ao capitão João Teixeira de Matos Costa, morto durante a Guerra do Contestado.

**Matos Costa** é um município do **Sul** brasileiro e fica no Estado de **Santa Catarina (SC)**. Está localizado na mesorregião **Oeste Catarinense** e na microrregião **Joaçaba**. A área total do município de Matos Costa em 2010 era de **432.179**. Sua densidade demográfica era de **6.57** habitantes/km<sup>2</sup>. Quem nasce em Matos Costa é **matoscostense**.

A História do município de Matos Costa-SC, inicia em 1875, já havia nas margens do rio Iguaçú o primeiro porto de navegação, com o nome de Porto Amazonas. José Cordeiro, habitante do local, planejou uma viagem pelo caudaloso rio Iguaçú. Partiu levando consigo, apenas uma família e um bugre, para auxiliá-lo na defesa contra os índios. Depois de alguns dias, penetrou nos sertões defrontando-se com terras de campos que, mais tarde, receberam



## ESTADO DE SANTA CATARINA MUNICÍPIO DE MATOS COSTA

o nome de São João dos Pobres. Após seis meses de viagem, retornou a Porto Amazonas, contando sua aventura, e, logo, parentes e amigos interessaram-se na obtenção das terras, como a família de Manoel Lourenço de Araújo, que fundou a Fazenda de Campo Alto.

### **Formação Administrativa**

Distrito criado com a denominação de São João, pela Lei Municipal nº 3, de 15/09/1917, subordinado ao município de Porto União. Em divisão administrativa referente ao ano de 1993, o distrito de São João figura no município de Porto União.

Pelo Decreto-Lei Estadual nº 238, de 1-12-1938, o distrito de São João passou a denominar-se Matos Costa. Em divisão territorial datada de 1-VII-1950, o distrito de Matos Costa permanece no município de Porto União. Assim permanecendo em divisão territorial datada de 1-VII-1960. Elevado à categoria de município com a denominação de Matos Costa, pela Lei Estadual nº 819, de 23-04-1962, desmembrado de Porto União. Sede no antigo distrito de Matos Costa. Constituído de 2 distritos: Matos Costa e Calmon. Desmembrado de Porto União. Instalado em 22-07-1962.

Com a construção da nova Estação Ferroviária o então Distrito de São João dos Pobres passou a denominar-se Matos Costa, numa justa homenagem ao destemido Capitão João Teixeira Matos Costa, morto covardemente numa emboscada armada pelos Jagunços da revolução de 1914, e com ele diversos soldados de seu Batalhão e muitas outras pessoas que nessa localidade habitavam.

Em homenagem ao heróico Capitão João Teixeira de Matos Costa, este município recebeu o nome de MATOS COSTA.

A 23 de abril de 1962, pela Lei Estadual nº 819, foi criado o município de Matos Costa e a 22 de julho do mesmo ano foi o município instalado oficialmente perante o Juiz Substituto da Comarca, representante do Senhor Governador do Estado, e inúmeras autoridades do Estado.

A 8 de junho de 1962, o Governador do Estado de Santa Catarina, senhor CELSO RAMOS, nomeou o primeiro prefeito provisório desta cidade, o Senhor ANTONIO MACIEL DE ARAÚJO, e a 16 do mesmo mês foi criado por Decreto da Secretaria da Fazenda a Coletoria Estadual.

O governo do senhor Antonio Maciel de Araújo, foi de grande utilidade para esta comuna, construindo Escolas, melhorando as ruas da cidade e remodelando as estradas municipais.

A 7 de Outubro de 1962, foi eleito para Prefeito Municipal o Senhor SEBASTIÃO CARNEIRO.

Em 31 de Janeiro de 1963, foi instalada a Câmara Municipal que ficou assim constituída, Presidente: MAURO NOVACKI, Vice-Presidente: LIZANDRO TABALIPA 1º Secretário: GERMANO SLONSKI 2º Secretário: JORGE WEBER FILHO, e mais os Senhores Vereadores: DARIO CARNEIRO, NELSON SCHEFFER e LEONIDAS DRIESSEN.

A superfície do município de Matos Costa, é de 1050 Km<sup>2</sup>, com altitude de 1237m e sua população de 2.520 habitantes.

Em divisão territorial datada de 31-12-1963, o município é constituído de 2 distritos: Matos Costa e Calmon. Assim permanecendo em divisão territorial datada de 17-01-1991.



## ESTADO DE SANTA CATARINA MUNICÍPIO DE MATOS COSTA

Pela Lei Estadual n.º 8.525, de 09-01-1992, desmembra do município de Matos Costa o distrito de Calmon. Elevado à categoria de município. Em divisão territorial datada de 1-VI-1995, o município é constituído do distrito sede. Assim permanecendo em divisão territorial datada de 2003.

A Estrutura Administrativa Municipal é constituída dos órgãos integrados na estrutura administrativa da Prefeitura e de entidades dotadas de personalidade jurídica própria. Os órgãos da administração direta que compõem a estrutura administrativa da Prefeitura se organizam e se coordenam, atendendo os princípios técnicos recomendáveis ao bom desempenho de suas atribuições.

**A Estrutura Organizacional do Município de Matos Costa-SC, pode ser representada:**



## II- INFORMAÇÕES SOBRE A GESTÃO ORÇAMENTÁRIA E FINANCEIRA DA UNIDADE:

**A-RELACIONAR OS PROGRAMAS DO GOVERNO SOB A RESPONSABILIDADE DA UNIDADE JURISDICIONADA, ESPECIFICANDO:**

**1) Identificação do Programa:**

**2) Comparação das metas físicas e financeiras previstas e as realizadas, em valores nominais e relativos, justificando as ações não realizadas ou realizadas parcialmente.**

Informações facultadas conforme: (Vide Portaria N.TC-0106/2017 – DOTC-e de 01/03/2017) (Vide Portaria N.TC-0537/2018 – DOTC-e de 13.12.2018) (Vide Portaria N. TC-0975/2019 – DOTC-e de 12.02.2020) (Vide Portaria N. TC-6/2021 – DOTC-e de 21.01.2021)

**3) Contingenciamento de despesas no exercício (limitação de empenho - art. 9º da lei de responsabilidade fiscal) e suas razões, indicando os efeitos provocados na gestão orçamentária e as conseqüências sobre os resultados planejados;**





**ESTADO DE SANTA CATARINA  
MUNICÍPIO DE MATOS COSTA**

Durante a realização das ações envolvendo as despesas efetuadas, foram efetuados limitação de despesas. Em relação à limitação de empenhos foram tomadas providências: Houve a redução dos empenhos permanecendo os gastos com recursos vinculados, não comprometendo o montante dos recursos próprios.

**4) Informações sobre o reconhecimento de passivos por insuficiência de créditos ou recursos, demonstrando os valores inscritos a título de reconhecimento de passivos por insuficiência de créditos ou recursos, e as razões que motivaram estes registros:**

Durante o exercício de 2020, não houve reconhecimento de passivos por insuficiência de recursos.

**5) As razões e/ou circunstâncias para permanência de restos a pagar processados e não processados por mais de um exercício financeiro:**

Em relação a estas informações sobre os Restos a pagar processados e não processados não houve a permanência por mais de um exercício financeiro. Em relação aos restos a pagar tem-se o seguinte demonstrativo:

<b>Demonstrativo dos Restos a Pagar</b>	<b>Valor</b>
<b>Restos A Pagar Não Processados (I)</b>	<b>1.365.036,80</b>
(+) Inscrições do Exercício Anterior	203.187,55
(+) Inscritos em Exercícios Anteriores	98.662,13
(-) Cancelamentos	105.303,44
Restos a Pagar a Liquidar	0,00
Restos a Pagar em Liquidação	0,00
Restos a Pagar Liquidado a Pagar	0,00
(-) Restos a Pagar Pagos	196.546,24
(+) Inscrição do Exercício de 2020	1.365.036,80
<b>Restos Processados (II)</b>	<b>10.704,96</b>
(+) Inscrições do Exercício Anterior	205.489,01
(+) Inscritos em Exercícios Anteriores	2.550,00
(-) Cancelamentos	3.156,81
Restos a Pagar	3.399,48
(-) Restos Pagos	201.482,72
(+) Inscrição do Exercício de 2020	7.305,48
<b>Saldo a Pagar (I+II)</b>	<b>1.375.741,76</b>

**III- INFORMAÇÕES SOBRE A GESTÃO DE PESSOAS E TERCEIRIZAÇÃO DE MÃO DE OBRA:**

Informações facultadas conforme: (Vide Portaria N.TC-0106/2017 – DOTC-e de 01/03/2017) (Vide Portaria N.TC-0537/2018 – DOTC-e de 13.12.2018) (Vide Portaria N. TC-0975/2019 – DOTC-e de 12.02.2020) (Vide Portaria N. TC-6/2021 – DOTC-e de 21.01.2021)

**a) quadro de pessoal, informando a quantidade de agentes públicos (agentes políticos, servidores e militares) ocupantes de cargos efetivos, comissionados, empregos públicos, contratados por tempo determinado (art. 37, IX, CF), conselheiros tutelares e estagiários, discriminando os comissionados que são titulares de cargo efetivo ou emprego público, bem como os valores consolidados na folha de pagamento, mês a mês;**

Informações facultadas conforme: (Vide Portaria N.TC-0106/2017 – DOTC-e de 01/03/2017) (Vide Portaria N.TC-0537/2018 – DOTC-e de 13.12.2018) (Vide Portaria N. TC-0975/2019 – DOTC-e de 12.02.2020)



# ESTADO DE SANTA CATARINA MUNICÍPIO DE MATOS COSTA

Estado de Santa Catarina

PREFEITURA MUNICIPAL DE MATOS COSTA

Resumo da Folha por Período - Agrupado por Competência

Página: 1/13

Data: 02/03/2021

Folha: Mensal e Férias - Mês/Ano: 01/2020 à 12/2020

Seqüência: 1

Lote(s): 1

Vínculo: 2 Estatutário

Evento	Janeiro/2020		Fevereiro/2020		Março/2020		Abril/2020	
	Valor Inf.	Valor Calc.	Valor Inf.	Valor Calc.	Valor Inf.	Valor Calc.	Valor Inf.	Valor Calc.
1 - HORAS NORMAIS	5.993,31	60.911,25	9.753,34	108.275,53	10.440,00	112.081,67	8.259,99	92.175,15
3 - HORAS AUXÍLIO MATERNIDADE	0,00	0,00	0,00	0,00	140,00	2.551,14	400,00	7.263,39
4 - HORAS AFASTADO POR DOENÇA	593,33	5.946,40	960,00	12.266,79	646,66	7.545,10	300,00	3.599,70
12 - INSALUBRIDADE 20%	620,00	5.035,67	720,00	6.722,85	740,00	7.321,97	760,00	6.660,13
13 - INSALUBRIDADE 40%	80,00	588,78	120,00	891,74	160,00	1.435,14	160,00	1.337,58
14 - ADICIONAL NOTURNO INFORMADO	881,00	1.637,29	967,00	1.787,11	1.106,00	2.299,74	954,00	2.075,64
22 - HORAS EXTRAS 50%	432,90	6.810,81	442,55	7.374,50	420,90	6.610,75	432,90	6.523,39
24 - HORAS EXTRAS 100%	203,00	4.408,11	138,30	2.896,78	214,60	4.944,26	115,00	2.213,53
35 - AUXÍLIO NATALIDADE	0,00	0,00	1.045,00	1.045,00	1.045,00	1.045,00	1.045,00	1.045,00
38 - ESTOURO DO MÊS	0,00	9,83	0,00	0,00	0,00	0,00	0,00	0,00
75 - HORAS FÉRIAS	4.553,37	48.054,13	566,65	4.162,22	466,67	5.689,94	1.800,01	13.483,32
76 - ABONO PECUNIÁRIO	66,67	370,50	0,00	0,00	0,00	0,00	0,00	0,00
77 - 1/3 DAS FÉRIAS	13.075,54	13.075,54	645,04	645,04	2.037,74	2.037,74	2.047,27	2.047,27
80 - MÉDIA HORAS FÉRIAS	144,00	2.819,92	12,00	224,84	12,00	337,36	97,00	645,62
81 - MÉDIA VALOR FÉRIAS	48,00	1.183,66	0,00	0,00	0,00	0,00	0,00	0,00
82 - VANTAGENS FÉRIAS	0,00	4.737,56	0,00	573,75	0,00	278,27	0,00	1.616,26
12 - LICENÇA-PRÊMIO CONVERSÃO	0,00	0,00	0,00	0,00	60,00	3.090,10	0,00	0,00
12 - SALÁRIO FAMÍLIA NORMAL	1,00	48,62	3,00	145,86	6,00	291,72	3,00	145,86
* 14 - BASE DE I.R.R.F. DE FÉRIAS ADIANTADAS	0,00	2.989,74	0,00	515,79	0,00	464,53	0,00	1.669,41
15 - HORAS AFASTADO POR AUXÍLIO DOENÇA (DIAS PAGOS)	166,67	2.565,69	226,67	1.662,91	80,00	1.431,20	0,00	0,00
* 18 - BASE I.R.R.F. DE FÉRIAS ANTERIORES	0,00	1.263,63	0,00	0,00	0,00	0,00	0,00	197,47
19 - HORAS PRORROG. AUX. MATERNIDADE - LEI 11.770/2008	200,00	1.446,87	60,00	462,19	0,00	0,00	0,00	0,00





## ESTADO DE SANTA CATARINA MUNICÍPIO DE MATOS COSTA

207	- AJUDA DE CUSTO DIARIA ALIMENTAÇÃO	630,00	630,00	1.005,00	1.005,00	570,00	570,00	570,00	570,00
210	- CAPACITAÇÃO OU APERFEIÇOAMENTO	488,78	488,78	488,78	488,78	488,78	488,78	488,78	488,78
247	- REGÊNCIA DE CLASSE	40,00	206,84	100,00	2.275,15	100,00	2.275,15	100,00	2.275,15
316	- DIFERENÇA DO SALARIO MINIMO VIGENTE	121,71	121,71	0,00	0,00	0,00	0,00	0,00	0,00
317	- HORAS LICENÇA PREMIO	200,00	1.757,24	100,01	1.326,18	113,34	663,71	1.220,00	14.069,19
318	- GRATIFICAÇÃO POR DIREÇÃO	80,00	1.906,94	80,00	2.030,50	80,00	2.030,50	80,00	2.030,50
362	- 1/3 DAS FÉRIAS ANTECIPADAS	4.039,45	4.039,45	0,00	0,00	0,00	0,00	3.703,51	3.703,51
364	- 1/3 DO ABONO PECUNIARIO	123,49	123,49	0,00	0,00	0,00	0,00	0,00	0,00
Total de Proventos			168.925,08		156.262,72		165.019,24		163.968,97
40	- HORAS FALTAS	156,67	1.563,56	0,00	0,00	0,00	0,00	0,00	0,00
* 41	- ABATIMENTO SALÁRIO MATERNIDADE	0,00	0,00	0,00	0,00	0,00	2.697,44	0,00	7.681,39
44	- PENSÃO ALIMENTÍCIA	321,33	321,33	327,81	327,81	327,81	327,81	327,81	327,81
46	- DESCONTO HORAS AFASTADO	593,33	5.946,40	960,00	12.266,79	646,66	7.545,10	300,00	3.599,70
47	- ESTOURO DO MÊS ANTERIOR	0,00	9,80	0,00	9,83	0,00	0,00	0,00	0,00
50	- I.N.S.S.	526,00	10.159,82	521,00	12.790,11	659,50	13.163,33	671,00	12.968,48
54	- FUNDO ASSISTÊNCIA 4%	192,00	3.270,04	196,00	4.161,59	208,00	4.469,69	208,00	4.332,36
58	- I.R.R.F.	147,50	1.281,72	282,50	2.721,19	290,00	2.811,88	260,00	2.487,08
88	- I.N.S.S. SOBRE FÉRIAS	313,00	4.670,47	56,00	396,83	45,00	508,13	162,00	1.200,78
90	- FUNDO ASSISTÊNCIA SOBRE FÉRIAS 4%	124,00	1.522,17	24,00	140,36	16,00	211,88	76,00	598,37
92	- I.R.R.F. SOBRE FÉRIAS	52,50	369,11	0,00	0,00	7,50	0,60	0,00	0,00
* 138	- DESCONTO POR DEPENDENTE	44,00	8.341,96	33,00	6.256,47	34,00	6.446,06	44,00	8.341,96
214	- DESCONTO F.I.M.P.R.E.V	2.345,16	2.345,16	2.340,99	2.340,99	2.657,99	2.657,99	2.646,33	2.646,33
220	- EMPRÉSTIMO BANCO DO BRASIL	11.479,20	11.479,20	9.762,54	9.762,54	11.300,65	11.300,65	11.300,65	11.300,65
221	- EMPRÉSTIMO BANCO DO BRASIL	353,35	353,35	353,35	353,35	353,35	353,35	353,35	353,35
222	- EMPRESTIMO CEF	2.428,23	2.428,23	1.932,76	1.932,76	2.685,08	2.685,08	3.073,26	3.073,26
223	- EMPRESTIMO CEF	448,11	448,11	448,11	448,11	581,70	581,70	581,70	581,70
324	- DESCONTO DE MULTA DE TRANSITO	47,73	47,73	47,73	47,73	0,00	0,00	0,00	0,00
334	- PENSÃO ALIMENTÍCIA - SALARIO MININO	91,50	950,68	91,50	956,18	91,50	956,18	91,50	956,18
335	- PENSÃO ALIMENTÍCIA - SALARIO LIQUIDO	35,00	552,20	35,00	519,06	35,00	582,07	35,00	562,29
Total de Descontos			47.719,08		49.175,23		48.155,44		44.988,34



## ESTADO DE SANTA CATARINA MUNICÍPIO DE MATOS COSTA

Saldo da Competência		121.206,00		107.087,49		116.863,80		118.980,63	
Evento		Maio/2020		Junho/2020		Julho/2020		Agosto/2020	
		Valor Inf.	Valor Calc.	Valor Inf.	Valor Calc.	Valor Inf.	Valor Calc.	Valor Inf.	Valor Calc.
1	- HORAS NORMAIS	10.246,68	108.404,98	10.494,66	110.052,27	10.126,68	104.643,70	10.026,66	106.306,31
3	- HORAS AUXÍLIO MATERNIDADE	400,00	7.263,39	400,00	7.263,39	233,33	4.228,03	0,00	0,00
4	- HORAS AFASTADO POR DOENÇA	300,00	3.599,70	300,00	3.599,70	300,00	3.599,70	340,00	3.971,47
9	- HORAS AFASTADO COM DIREITOS INTEGRAIS	0,00	0,00	0,00	0,00	0,00	0,00	426,68	3.552,79
12	- INSALUBRIDADE 20%	760,00	7.705,13	740,00	7.544,88	700,00	6.869,14	720,00	7.092,07
13	- INSALUBRIDADE 40%	160,00	1.309,74	160,00	1.672,00	160,00	1.672,00	160,00	1.672,00
14	- ADICIONAL NOTURNO INFORMADO	922,00	1.816,45	898,00	1.866,97	895,00	1.753,13	1.078,00	2.191,44
22	- HORAS EXTRAS 50%	282,90	4.247,10	231,30	3.494,55	198,30	3.031,58	163,30	2.641,75
24	- HORAS EXTRAS 100%	107,60	2.143,45	63,00	1.249,10	112,30	2.201,83	81,30	1.662,52
25	- 13º SALÁRIO INTEGRAL	0,00	0,00	6,00	1.980,54	0,00	0,00	0,00	0,00
30	- VANTAGENS 13º SALÁRIO	0,00	0,00	0,00	104,50	0,00	0,00	0,00	0,00
75	- HORAS FÉRIAS	400,00	2.880,31	86,67	758,00	626,66	4.977,60	373,33	2.301,10
77	- 1/3 DAS FÉRIAS	566,99	566,99	195,96	195,96	2.025,50	2.025,50	644,97	644,97
80	- MÉDIA HORAS FÉRIAS	24,00	500,06	24,00	165,14	48,00	596,12	24,00	58,91
82	- VANTAGENS FÉRIAS	0,00	599,14	0,00	90,57	0,00	654,86	0,00	390,13
96	- FÉRIAS PROPORCIONAIS RESCISÃO	0,00	0,00	7,50	990,27	0,00	0,00	0,00	0,00
97	- FÉRIAS VENCIDAS RESCISÃO	0,00	0,00	1,00	2.640,71	0,00	0,00	0,00	0,00
99	- 1/3 FÉRIAS PROPORCIONAIS RESCISÃO	0,00	0,00	33,33	347,51	0,00	0,00	0,00	0,00
100	- 1/3 FÉRIAS VENCIDAS RESCISÃO	0,00	0,00	33,33	926,68	0,00	0,00	0,00	0,00
104	- VANTAGENS FÉRIAS PROPORCIONAL RESCISÃO	0,00	0,00	7,50	52,25	0,00	0,00	0,00	0,00
107	- VANTAGENS FÉRIAS VENCIDAS RESCISÃO	0,00	0,00	1,00	139,33	0,00	0,00	0,00	0,00
126	- SALÁRIO FAMÍLIA NORMAL	6,00	291,72	6,00	291,72	6,00	291,72	3,00	145,86
142	* - BASE DE I.R.R.F. DE FÉRIAS ADIANTADAS	0,00	211,70	0,00	0,00	0,00	413,17	0,00	0,00
151	- HORAS AFASTADO POR AUXÍLIO DOENÇA (DIAS PAGOS)	133,33	1.850,95	53,33	370,95	193,33	2.212,93	320,00	2.877,67
199	- HORAS PRORROG. AUX. MATERNIDADE - LEI 11.770/2008	0,00	0,00	0,00	0,00	166,67	3.035,36	400,00	7.263,39
207	- AJUDA DE CUSTO DIARIA ALIMENTAÇÃO	615,00	615,00	675,00	675,00	480,00	480,00	630,00	630,00
210	- CAPACITAÇÃO OU APERFEIÇOAMENTO	488,78	488,78	488,78	488,78	488,78	488,78	488,78	488,78
247	- REGÊNCIA DE CLASSE	100,00	2.275,15	100,00	2.275,15	100,00	2.275,15	100,00	2.275,15



## ESTADO DE SANTA CATARINA MUNICÍPIO DE MATOS COSTA

30	-	DIFERENÇA DE SALÁRIO-NIVEL SALARIAL	0,00	0,00	0,00	0,00	0,00	0,00	189,50	189,50		
6												
31	-	HORAS LICENÇA PREMIO	679,99	7.857,01	626,67	6.936,97	293,33	4.171,38	53,33	911,83		
7												
31	-	GRATIFICAÇÃO POR DIREÇÃO	80,00	2.030,50	80,00	2.030,50	80,00	2.030,50	80,00	2.030,50		
8												
Total de Proventos				156.445,55		158.203,39		151.239,01		149.298,14		
*	41	-	ABATIMENTO SALÁRIO MATERNIDADE	0,00	7.681,39	0,00	7.681,39	0,00	4.471,86	0,00	0,00	
	44	-	PENSÃO ALIMENTÍCIA	327,81	327,81	327,81	327,81	327,81	327,81	327,81	327,81	
	46	-	DESCONTO HORAS AFASTADO	300,00	3.599,70	300,00	3.599,70	300,00	3.599,70	340,00	3.971,47	
	50	-	I.N.S.S.	673,00	13.097,18	651,00	12.729,04	645,00	12.407,87	640,00	12.454,12	
	51	-	I.N.S.S. 13º SALÁRIO	0,00	0,00	9,00	187,65	0,00	0,00	0,00	0,00	
	54	-	FUNDO ASSISTÊNCIA 4%	212,00	4.583,31	212,00	4.575,41	216,00	4.624,84	216,00	4.676,23	
	58	-	I.R.R.F.	267,50	2.459,24	252,50	2.307,20	252,50	2.314,54	245,00	2.288,28	
	88	-	I.N.S.S. SOBRE FÉRIAS	28,50	323,55	15,00	76,02	39,00	499,23	45,00	206,24	
	90	-	FUNDO ASSISTÊNCIA SOBRE FÉRIAS 4%	8,00	99,78	8,00	40,55	16,00	249,14	24,00	110,01	
	92	-	I.R.R.F. SOBRE FÉRIAS	7,50	14,58	0,00	0,00	7,50	19,48	0,00	0,00	
*	13	-	DESCONTO POR DEPENDENTE	34,00	6.446,06	36,00	6.825,24	37,00	7.014,83	39,00	7.394,01	
8												
21	-	DESCONTO F.I.M.P.R.E.V	2.585,18	2.585,18	2.487,03	2.487,03	2.806,26	2.806,26	3.006,18	3.006,18		
4												
22	-	EMPRÉSTIMO BANCO DO BRASIL	11.083,35	11.083,35	11.690,22	11.690,22	11.672,27	11.672,27	10.784,62	10.784,62		
0												
22	-	EMPRÉSTIMO BANCO DO BRASIL	0,00	0,00	0,00	0,00	50,86	50,86	50,86	50,86		
1												
22	-	EMPRESTIMO CEF	3.073,20	3.073,20	3.073,19	3.073,19	3.073,19	3.073,19	2.974,16	2.974,16		
2												
22	-	EMPRESTIMO CEF	581,67	581,67	581,67	581,67	581,67	581,67	581,67	581,67		
3												
33	-	PENSÃO ALIMENTÍCIA - SALARIO MININO	91,50	956,18	91,50	956,18	91,50	956,18	91,50	956,18		
4												
33	-	PENSÃO ALIMENTÍCIA - SALARIO LIQUIDO	35,00	541,20	35,00	539,29	35,00	539,29	35,00	540,88		
5												
Total de Descontos				43.325,93		43.170,96		43.722,33		42.928,71		
Saldo da Competência				113.119,62		115.032,43		107.516,68		106.369,43		
			Setembro/2020		Outubro/2020		Novembro/2020		Dezembro/2020		Total	
Evento			Valor Inf.	Valor Calc.	Valor Inf.	Valor Calc.	Valor Inf.	Valor Calc.	Valor Inf.	Valor Calc.		
1	-	HORAS NORMAIS	9.416,63	98.971,53	10.046,66	106.301,42	10.413,32	107.262,71	10.273,32	107.269,91	115.491,25	1.222.656,43
3	-	HORAS AUXÍLIO MATERNIDADE	0,00	0,00	0,00	0,00	0,00	0,00	0,00	0,00	1.573,33	28.569,34
4	-	HORAS AFASTADO POR DOENÇA	506,67	5.495,32	550,00	5.192,87	500,00	5.843,28	446,67	5.576,19	5.743,33	66.236,22
9	-	HORAS AFASTADO COM DIREITOS INTEGRAIS	686,67	5.970,72	600,00	5.442,49	300,00	2.721,24	0,00	0,00	2.013,35	17.687,24



## ESTADO DE SANTA CATARINA MUNICÍPIO DE MATOS COSTA

12	-	INSALUBRIDADE 20%	680,00	7.029,36	680,00	6.786,22	660,00	6.604,41	700,00	6.632,27	8.480,00	82.004,10
13	-	INSALUBRIDADE 40%	200,00	1.867,06	200,00	2.090,00	200,00	1.887,96	200,00	2.010,58	1.960,00	18.434,58
14	-	ADICIONAL NOTURNO INFORMADO	1.045,00	2.143,48	1.082,00	2.228,76	1.126,00	2.268,76	1.026,00	2.139,90	11.980,00	24.208,67
22	-	HORAS EXTRAS 50%	246,60	4.033,16	273,75	4.138,97	234,60	3.573,21	252,60	3.766,92	3.612,60	56.246,69
24	-	HORAS EXTRAS 100%	165,00	3.191,52	114,60	2.253,32	199,90	3.700,93	193,90	3.558,12	1.708,50	34.423,47
25	-	13º SALÁRIO INTEGRAL	0,00	0,00	0,00	0,00	10,00	1.015,82	0,00	0,00	16,00	2.996,36
30	-	VANTAGENS 13º SALÁRIO	0,00	0,00	0,00	0,00	0,00	0,00	0,00	0,00	0,00	104,50
35	-	AUXÍLIO NATALIDADE	1.045,00	1.045,00	1.045,00	1.045,00	0,00	0,00	0,00	0,00	5.225,00	5.225,00
38	-	ESTOURO DO MÊS	0,00	0,00	0,00	0,00	0,00	0,00	0,00	0,00	0,00	9,83
75	-	HORAS FÉRIAS	266,67	3.063,77	333,34	4.805,30	660,01	10.441,02	653,33	9.657,96	10.786,71	110.274,67
76	-	ABONO PECUNIÁRIO	0,00	0,00	0,00	0,00	0,00	0,00	0,00	0,00	66,67	370,50
77	-	1/3 DAS FÉRIAS	1.418,80	1.418,80	2.624,28	2.624,28	3.516,10	3.516,10	1.943,28	1.943,28	30.741,47	30.741,47
80	-	MÉDIA HORAS FÉRIAS	24,00	525,23	40,00	1.794,99	64,00	1.534,36	48,00	1.416,48	561,00	10.619,03
81	-	MÉDIA VALOR FÉRIAS	0,00	0,00	0,00	0,00	0,00	0,00	0,00	0,00	48,00	1.183,66
82	-	VANTAGENS FÉRIAS	0,00	278,67	0,00	348,34	0,00	745,44	0,00	613,07	0,00	10.926,06
96	-	FÉRIAS PROPORCIONAIS RESCISÃO	0,00	0,00	0,00	0,00	7,50	304,75	0,00	0,00	15,00	1.295,02
97	-	FÉRIAS VENCIDAS RESCISÃO	0,00	0,00	0,00	0,00	1,00	609,50	0,00	0,00	2,00	3.250,21
99	-	1/3 FÉRIAS PROPORCIONAIS RESCISÃO	0,00	0,00	0,00	0,00	33,33	101,58	0,00	0,00	66,66	449,09
10	-	1/3 FÉRIAS VENCIDAS RESCISÃO	0,00	0,00	0,00	0,00	33,33	203,17	0,00	0,00	66,66	1.129,85
10	-	VANTAGENS FÉRIAS PROPORCIONAL RESCISÃO	0,00	0,00	0,00	0,00	0,00	0,00	0,00	0,00	7,50	52,25
10	-	VANTAGENS FÉRIAS VENCIDAS RESCISÃO	0,00	0,00	0,00	0,00	0,00	0,00	0,00	0,00	1,00	139,33
12	-	LICENÇA-PRÊMIO CONVERSÃO	0,00	0,00	0,00	0,00	0,00	0,00	0,00	0,00	60,00	3.090,10
12	-	SALÁRIO FAMÍLIA NORMAL	6,00	291,72	6,00	291,72	6,00	291,72	6,00	291,72	58,00	2.819,96
* 14	-	BASE DE I.R.R.F. DE FÉRIAS ADIANTADAS	0,00	1.502,63	0,00	4.598,97	0,00	4.224,90	0,00	502,84	0,00	17.093,68
15	-	HORAS AFASTADO POR AUXÍLIO DOENÇA (DIAS PAGOS)	836,69	8.419,87	363,33	3.349,33	66,67	916,29	546,68	4.311,95	2.986,70	29.969,74
* 18	-	BASE I.R.R.F. DE FÉRIAS ANTERIORES	0,00	0,00	0,00	0,00	0,00	0,00	0,00	1.661,73	0,00	3.122,83
19	-	HORAS PRORROG. AUX. MATERNIDADE - LEI 11.770/2008	206,67	3.743,80	0,00	0,00	0,00	0,00	0,00	0,00	1.033,34	15.951,61
20	-	AJUDA DE CUSTO DIARIA ALIMENTAÇÃO	945,00	945,00	1.065,00	1.065,00	840,00	840,00	795,00	795,00	8.820,00	8.820,00
21	-	CAPACITAÇÃO OU APERFEIÇOAMENTO	488,78	488,78	488,78	488,78	433,46	433,46	433,46	433,46	5.754,72	5.754,72
24	-	REGÊNCIA DE CLASSE	100,00	2.275,15	100,00	2.263,87	80,00	1.936,74	80,00	1.936,74	1.100,00	24.545,39
30	-	DIFERENÇA DE SALÁRIO-NÍVEL SALARIAL	189,50	189,50	189,50	189,50	189,50	189,50	189,50	189,50	947,50	947,50



## ESTADO DE SANTA CATARINA MUNICÍPIO DE MATOS COSTA

31 6	- DIFERENÇA DO SALARIO MINIMO VIGENTE	0,00	0,00	0,00	0,00	0,00	0,00	0,00	0,00	121,71	121,71
31 7	- HORAS LICENÇA PREMIO	113,33	2.088,39	146,67	2.702,63	0,00	0,00	0,00	0,00	3.546,67	42.484,53
31 8	- GRATIFICAÇÃO POR DIREÇÃO	80,00	2.030,50	80,00	2.030,50	80,00	2.030,50	80,00	2.030,50	960,00	24.242,44
36 2	- 1/3 DAS FÉRIAS ANTECIPADAS	0,00	0,00	0,00	0,00	0,00	0,00	0,00	0,00	7.742,96	7.742,96
36 4	- 1/3 DO ABONO PECUNIARIO	0,00	0,00	0,00	0,00	0,00	0,00	0,00	0,00	123,49	123,49
Total de Proventos			155.506,33		157.433,29		158.972,45		154.573,55		1.895.847,72
40	- HORAS FALTAS	0,00	0,00	26,00	241,65	30,00	400,16	38,00	506,87	250,67	2.712,24
* 41	- ABATIMENTO SALÁRIO MATERNIDADE	0,00	0,00	0,00	0,00	0,00	0,00	0,00	0,00	0,00	30.213,47
44	- PENSÃO ALIMENTÍCIA	327,81	327,81	327,81	327,81	327,81	327,81	327,81	327,81	3.927,24	3.927,24
46	- DESCONTO HORAS AFASTADO	506,67	5.495,32	550,00	5.192,87	500,00	5.843,28	446,67	5.576,19	5.743,33	66.236,22
47	- ESTOURO DO MÊS ANTERIOR	0,00	0,00	0,00	0,00	0,00	0,00	0,00	0,00	0,00	19,63
50	- I.N.S.S.	641,50	12.828,00	637,50	12.605,37	648,50	12.265,02	650,00	12.129,28	7.564,00	149.597,62
51	- I.N.S.S. 13º SALÁRIO	0,00	0,00	0,00	0,00	7,50	76,18	0,00	0,00	16,50	263,83
54	- FUNDO ASSISTÊNCIA 4%	212,00	4.723,58	212,00	4.646,02	208,00	4.436,94	208,00	4.469,06	2.500,00	52.969,07
58	- I.R.R.F.	267,50	2.397,05	260,00	2.271,59	237,50	2.021,01	232,50	1.733,42	2.995,00	27.094,20
88	- I.N.S.S. SOBRE FÉRIAS	21,00	318,79	38,00	734,62	91,00	1.266,79	63,00	1.021,62	916,50	11.223,07
90	- FUNDO ASSISTÊNCIA SOBRE FÉRIAS 4%	8,00	154,70	16,00	277,94	32,00	453,25	12,00	277,13	364,00	4.135,28
92	- I.R.R.F. SOBRE FÉRIAS	7,50	39,94	37,50	488,57	30,00	278,80	15,00	23,70	165,00	1.234,78
* 13 8	- DESCONTO POR DEPENDENTE	37,00	7.014,83	40,00	7.583,60	39,00	7.394,01	43,00	8.152,37	460,00	87.211,40
21 4	- DESCONTO F.I.M.P.R.E.V	2.853,88	2.853,88	2.821,88	2.821,88	2.795,46	2.795,46	2.799,45	2.799,45	32.145,79	32.145,79
22 0	- EMPRÉSTIMO BANCO DO BRASIL	9.867,57	9.867,57	11.163,76	11.163,76	10.034,75	10.034,75	11.393,09	11.393,09	131.532,67	131.532,67
22 1	- EMPRÉSTIMO BANCO DO BRASIL	1.180,76	1.180,76	891,74	891,74	891,74	891,74	840,88	840,88	5.320,24	5.320,24
22 2	- EMPRESTIMO CEF	3.152,13	3.152,13	3.552,09	3.552,09	3.552,09	3.552,09	3.552,09	3.552,09	36.121,47	36.121,47
22 3	- EMPRESTIMO CEF	448,12	448,12	581,67	581,67	581,67	581,67	581,67	581,67	6.579,43	6.579,43
32 4	- DESCONTO DE MULTA DE TRANSITO	0,00	0,00	0,00	0,00	0,00	0,00	0,00	0,00	95,46	95,46
33 4	- PENSÃO ALIMENTÍCIA - SALARIO MININO	91,50	956,18	91,50	956,18	91,50	956,18	91,50	956,18	1.098,00	11.468,66
33 5	- PENSÃO ALIMENTÍCIA - SALARIO LIQUIDO	35,00	483,07	35,00	539,29	35,00	539,29	35,00	678,30	420,00	6.616,23
Total de Descontos			45.226,90		47.293,05		46.720,42		46.866,74		549.293,13
Saldo da Competência			110.279,43		110.140,24		112.252,03		107.706,81		1.346.554,59

Estado de Santa Catarina

Página: 4/13

Data: 02/03/2021



# ESTADO DE SANTA CATARINA MUNICÍPIO DE MATOS COSTA

## PREFEITURA MUNICIPAL DE MATOS COSTA

Resumo da Folha por Período - Agrupado por Competência

Folha: Mensal e Férias - Mês/Ano: 01/2020 à 12/2020

Seqüência: 1

Lote(s): 1

Vínculo: 5 Comissionado

Evento	Janeiro/2020		Fevereiro/2020		Março/2020		Abril/2020	
	Valor Inf.	Valor Calc.	Valor Inf.	Valor Calc.	Valor Inf.	Valor Calc.	Valor Inf.	Valor Calc.
1 - HORAS NORMAIS	2.282,47	37.636,14	3.878,34	60.491,73	4.205,00	62.599,18	3.491,66	56.260,14
75 - HORAS FÉRIAS	1.342,53	18.099,72	0,00	0,00	0,00	0,00	733,34	6.466,02
76 - ABONO PECUNIÁRIO	66,67	1.242,57	133,34	2.596,46	0,00	0,00	0,00	0,00
77 - 1/3 DAS FÉRIAS	3.986,46	3.986,46	0,00	0,00	0,00	0,00	894,79	894,79
81 - MÉDIA VALOR FÉRIAS	24,00	374,96	0,00	0,00	0,00	0,00	12,00	110,60
* 18 - BASE I.R.R.F. DE FÉRIAS ANTERIORES	0,00	2.630,19	0,00	0,00	0,00	0,00	0,00	0,00
7								
23 - GRATIFICAÇÃO	60,00	1.149,39	60,00	1.223,86	60,00	1.223,86	60,00	1.223,86
3								
31 - DIFERENÇA DO SALARIO MINIMO VIGENTE	90,78	90,78	35,34	35,34	35,34	35,34	35,34	35,34
6								
36 - 1/3 DAS FÉRIAS ANTECIPADAS	1.982,85	1.982,85	0,00	0,00	0,00	0,00	1.268,36	1.268,36
2								
36 - 1/3 DO ABONO PECUNIARIO	414,18	414,18	865,48	865,48	0,00	0,00	0,00	0,00
4								
Total de Proventos		64.977,05		65.212,87		63.858,38		66.259,11
44 - PENSÃO ALIMENTÍCIA	623,40	623,40	627,00	627,00	627,00	627,00	627,00	627,00
50 - I.N.S.S.	190,00	4.902,61	205,00	6.347,08	256,50	6.256,53	261,00	5.988,19
58 - I.R.R.F.	120,00	853,62	200,00	2.661,71	200,00	2.689,81	185,00	2.549,52
88 - I.N.S.S. SOBRE FÉRIAS	134,00	1.617,37	0,00	0,00	0,00	0,00	64,50	531,68
92 - I.R.R.F. SOBRE FÉRIAS	22,50	71,27	0,00	0,00	0,00	0,00	7,50	20,23
* 13 - DESCONTO POR DEPENDENTE	6,00	1.137,54	5,00	947,95	4,00	758,36	6,00	1.137,54
8								
22 - EMPRÉSTIMO BANCO DO BRASIL	5.383,46	5.383,46	5.751,72	5.751,72	5.751,72	5.751,72	5.751,72	5.751,72
0								
22 - EMPRÉSTIMO BANCO DO BRASIL	335,74	335,74	335,74	335,74	335,74	335,74	335,74	335,74
1								
32 - DESCONTO DE MULTA DE TRANSITO	66,51	66,51	66,51	66,51	0,00	0,00	0,00	0,00
4								
33 - PENSÃO ALIMENTÍCIA - SALARIO MININO	40,00	415,60	40,00	418,00	40,00	418,00	40,00	418,00
4								
Total de Descontos		14.269,58		16.207,76		16.078,80		16.222,08
Saldo da Competência		50.707,47		49.005,11		47.779,58		50.037,03





## ESTADO DE SANTA CATARINA MUNICÍPIO DE MATOS COSTA

Evento	Maio/2020		Junho/2020		Julho/2020		Agosto/2020	
	Valor Inf.	Valor Calc.	Valor Inf.	Valor Calc.	Valor Inf.	Valor Calc.	Valor Inf.	Valor Calc.
1 - HORAS NORMAIS	4.025,00	56.966,27	4.038,33	59.091,11	3.991,67	58.645,97	3.745,01	56.269,41
25 - 13º SALÁRIO INTEGRAL	0,00	0,00	5,00	1.622,79	0,00	0,00	21,00	5.653,25
75 - HORAS FÉRIAS	200,00	5.759,89	0,00	0,00	33,33	185,49	166,66	1.337,96
77 - 1/3 DAS FÉRIAS	2.016,89	2.016,89	0,00	0,00	123,66	123,66	445,98	445,98
81 - MÉDIA VALOR FÉRIAS	12,00	173,28	0,00	0,00	0,00	0,00	0,00	0,00
96 - FÉRIAS PROPORCIONAIS RESCISÃO	0,00	0,00	12,50	1.622,79	0,00	0,00	32,50	4.233,71
97 - FÉRIAS VENCIDAS RESCISÃO	0,00	0,00	2,00	6.491,17	0,00	0,00	2,00	5.212,21
99 - 1/3 FÉRIAS PROPORCIONAIS RESCISÃO	0,00	0,00	33,33	540,93	0,00	0,00	66,66	1.411,23
10 - 1/3 FÉRIAS VENCIDAS RESCISÃO	0,00	0,00	33,33	2.163,72	0,00	0,00	66,66	1.737,40
* 14 - BASE DE I.R.R.F. DE FÉRIAS ADIANTADAS	0,00	0,00	0,00	0,00	0,00	171,58	0,00	171,58
23 - GRATIFICAÇÃO	60,00	1.223,86	60,00	1.223,86	60,00	1.223,86	60,00	1.223,86
31 - 1/3 FÉRIAS PROPORCIONAIS RESCISÃO	0,00	0,00	0,00	0,00	0,00	0,00	256,00	256,00
31 - DIFERENÇA DO SALARIO MINIMO VIGENTE	35,34	35,34	35,34	35,34	35,34	35,34	35,34	35,34
Total de Proventos		66.175,53		72.791,71		60.214,32		77.816,35
44 - PENSÃO ALIMENTÍCIA	627,00	627,00	0,00	0,00	0,00	0,00	627,00	627,00
50 - I.N.S.S.	256,50	5.734,06	250,00	5.883,03	242,50	5.860,78	252,00	5.547,85
51 - I.N.S.S. 13º SALÁRIO	0,00	0,00	9,00	146,05	0,00	0,00	31,50	643,82
58 - I.R.R.F.	172,50	1.687,48	185,00	2.583,78	185,00	2.583,78	155,00	2.224,14
59 - I.R.R.F. 13º SALÁRIO	0,00	0,00	0,00	0,00	0,00	0,00	7,50	28,57
88 - I.N.S.S. SOBRE FÉRIAS	23,00	616,76	0,00	0,00	7,50	13,91	22,50	100,33
92 - I.R.R.F. SOBRE FÉRIAS	22,50	322,57	0,00	0,00	0,00	0,00	0,00	0,00
* 13 - DESCONTO POR DEPENDENTE	4,00	758,36	4,00	758,36	4,00	758,36	4,00	758,36
22 - EMPRÉSTIMO BANCO DO BRASIL	5.751,72	5.751,72	4.912,06	4.912,06	3.916,44	3.916,44	4.522,64	4.522,64
22 - EMPRÉSTIMO BANCO DO BRASIL	335,74	335,74	335,74	335,74	335,74	335,74	335,74	335,74
31 - DESCONTO DE FERIAS	0,00	0,00	0,00	0,00	0,00	0,00	256,00	256,00
32 - DESCONTO DE MULTA DE TRANSITO	67,67	67,67	67,67	67,67	0,00	0,00	0,00	0,00
33 - PENSÃO ALIMENTÍCIA - SALARIO MININO	40,00	418,00	0,00	0,00	0,00	0,00	40,00	418,00
Total de Descontos		15.561,00		13.928,33		12.710,65		14.704,09
Saldo da Competência		50.614,53		58.863,38		47.503,67		63.112,26



## ESTADO DE SANTA CATARINA MUNICÍPIO DE MATOS COSTA

Evento	Setembro/2020		Outubro/2020		Novembro/2020		Dezembro/2020		Total	
	Valor Inf.	Valor Calc.	Valor Inf.	Valor Calc.	Valor Inf.	Valor Calc.	Valor Inf.	Valor Calc.	Valor Inf.	Valor Calc.
1 - HORAS NORMAIS	3.358,32	53.565,98	3.818,33	59.151,65	3.424,99	53.044,39	3.241,67	53.954,10	43.500,79	667.676,07
4 - HORAS AFASTADO POR DOENÇA	0,00	0,00	93,33	519,38	0,00	0,00	0,00	0,00	93,33	519,38
25 - 13º SALÁRIO INTEGRAL	0,00	0,00	2,00	649,12	11,00	1.408,02	0,00	0,00	39,00	9.333,18
35 - AUXÍLIO NATALIDADE	0,00	0,00	0,00	0,00	0,00	0,00	1.045,00	1.045,00	1.045,00	1.045,00
75 - HORAS FÉRIAS	33,33	185,49	0,00	0,00	200,01	2.933,01	0,00	0,00	2.709,20	34.967,58
76 - ABONO PECUNIÁRIO	0,00	0,00	0,00	0,00	0,00	0,00	0,00	0,00	200,01	3.839,03
77 - 1/3 DAS FÉRIAS	0,00	0,00	0,00	0,00	981,59	981,59	0,00	0,00	8.449,37	8.449,37
79 - DIFERENÇA DE FÉRIAS	0,00	0,00	0,00	0,00	307,20	307,20	0,00	0,00	307,20	307,20
81 - MÉDIA VALOR FÉRIAS	0,00	0,00	0,00	0,00	0,00	0,00	0,00	0,00	48,00	658,84
96 - FÉRIAS PROPORCIONAIS RESCISÃO	0,00	0,00	5,00	649,12	20,00	1.024,01	240,00	20.154,51	310,00	27.684,14
97 - FÉRIAS VENCIDAS RESCISÃO	0,00	0,00	0,00	0,00	1,00	512,01	15,00	50.025,47	20,00	62.240,86
99 - 1/3 FÉRIAS PROPORCIONAIS RESCISÃO	0,00	0,00	33,33	216,37	33,33	341,34	533,28	6.927,19	699,93	9.437,06
100 - 1/3 FÉRIAS VENCIDAS RESCISÃO	0,00	0,00	0,00	0,00	33,33	170,67	299,97	17.224,21	433,29	21.296,00
103 - MÉDIA VALOR FÉRIAS PROPORCIONAL RESCISÃO	0,00	0,00	0,00	0,00	0,00	0,00	35,00	627,07	35,00	627,07
106 - MÉDIA VALOR FÉRIAS VENCIDAS RESCISÃO	0,00	0,00	0,00	0,00	0,00	0,00	2,00	1.647,22	2,00	1.647,22
* 142 - BASE DE I.R.R.F. DE FÉRIAS ADIANTADAS	0,00	0,00	0,00	0,00	0,00	0,00	0,00	0,00	0,00	343,16
151 - HORAS AFASTADO POR AUXÍLIO DOENÇA (DIAS PAGOS)	633,35	7.438,66	93,34	1.129,64	180,00	2.107,91	113,33	1.468,23	1.020,02	12.144,44
* 187 - BASE I.R.R.F. DE FÉRIAS ANTERIORES	0,00	0,00	0,00	0,00	0,00	0,00	0,00	0,00	0,00	2.630,19
233 - GRATIFICAÇÃO	60,00	1.223,86	60,00	1.223,86	60,00	1.223,86	60,00	1.223,86	720,00	14.611,85
314 - 1/3 FÉRIAS PROPORCIONAIS RESCISÃO	0,00	0,00	0,00	0,00	0,00	0,00	0,00	0,00	256,00	256,00
316 - DIFERENÇA DO SALARIO MINIMO VIGENTE	35,34	35,34	35,34	35,34	35,34	35,34	35,34	35,34	479,52	479,52
362 - 1/3 DAS FÉRIAS ANTECIPADAS	0,00	0,00	0,00	0,00	0,00	0,00	0,00	0,00	3.251,21	3.251,21
364 - 1/3 DO ABONO PECUNIARIO	0,00	0,00	0,00	0,00	0,00	0,00	0,00	0,00	1.279,66	1.279,66
Total de Proventos		62.449,33		63.574,48		64.089,35		154.332,20		881.750,68
44 - PENSÃO ALIMENTÍCIA	627,00	627,00	627,00	627,00	627,00	627,00	627,00	627,00	6.266,40	6.266,40
46 - DESCONTO HORAS AFASTADO	0,00	0,00	93,33	519,38	0,00	0,00	0,00	0,00	93,33	519,38
50 - I.N.S.S.	247,50	6.131,28	246,00	6.050,69	244,00	5.728,08	232,00	5.594,67	2.883,00	70.024,85
51 - I.N.S.S. 13º SALÁRIO	0,00	0,00	7,50	48,68	9,00	126,72	0,00	0,00	57,00	965,27
58 - I.R.R.F.	200,00	2.718,30	192,50	2.674,74	170,00	2.323,98	185,00	2.474,70	2.150,00	28.025,56



**ESTADO DE SANTA CATARINA  
MUNICÍPIO DE MATOS COSTA**

59	- I.R.R.F. 13º SALÁRIO	0,00	0,00	0,00	0,00	0,00	0,00	0,00	0,00	7,50	28,57
88	- I.N.S.S. SOBRE FÉRIAS	7,50	13,91	0,00	0,00	25,50	227,56	0,00	0,00	284,50	3.121,52
92	- I.R.R.F. SOBRE FÉRIAS	0,00	0,00	0,00	0,00	0,00	0,00	0,00	0,00	52,50	414,07
* 13	- DESCONTO POR DEPENDENTE	2,00	379,18	2,00	379,18	5,00	947,95	6,00	1.137,54	52,00	9.858,68
8											
22	- EMPRÉSTIMO BANCO DO BRASIL	2.498,24	2.498,24	3.285,40	3.285,40	3.285,40	3.285,40	1.100,26	1.100,26	51.910,78	51.910,78
0											
22	- EMPRÉSTIMO BANCO DO BRASIL	267,65	267,65	468,09	468,09	468,09	468,09	468,09	468,09	4.357,84	4.357,84
1											
31	- DESCONTO DE FERIAS	0,00	0,00	0,00	0,00	0,00	0,00	0,00	0,00	256,00	256,00
0											
32	- DESCONTO DE MULTA DE TRANSITO	0,00	0,00	0,00	0,00	0,00	0,00	0,00	0,00	268,36	268,36
4											
33	- PENSÃO ALIMENTÍCIA - SALARIO MININO	40,00	418,00	40,00	418,00	40,00	418,00	40,00	418,00	400,00	4.177,60
4											
Total de Descontos			12.674,38		14.091,98		13.204,83		10.682,72		170.336,20
Saldo da Competência			49.774,95		49.482,50		50.884,52		143.649,48		711.414,48

Estado de Santa Catarina

Página: 6/13

**PREFEITURA MUNICIPAL DE MATOS COSTA**

Data: 02/03/2021

Resumo da Folha por Período - Agrupado por Competência

Folha: Mensal e Férias - Mês/Ano: 01/2020 à 12/2020

Seqüência: 1

Lote(s): 1

Vínculo: 8 Agente Político

Evento	Janeiro/2020		Fevereiro/2020		Março/2020		Abril/2020	
	Valor Inf.	Valor Calc.	Valor Inf.	Valor Calc.	Valor Inf.	Valor Calc.	Valor Inf.	Valor Calc.
1 - HORAS NORMAIS	400,00	14.697,79	400,00	15.356,25	400,00	15.356,25	400,00	15.356,25
Total de Proventos		14.697,79		15.356,25		15.356,25		15.356,25
50 - I.N.S.S.	11,00	468,62	11,00	489,61	14,00	482,10	14,00	482,08
52 - I.P.R.E.V.	671,02	671,02	671,02	671,02	671,02	671,02	671,02	671,02
58 - I.R.R.F.	50,00	2.033,42	50,00	2.200,22	50,00	2.201,91	50,00	2.201,92
22 - EMPRÉSTIMO BANCO DO BRASIL	1.579,59	1.579,59	1.579,59	1.579,59	1.579,59	1.579,59	1.579,59	1.579,59
0								
Total de Descontos		4.752,65		4.940,44		4.934,62		4.934,61
Saldo da Competência		9.945,14		10.415,81		10.421,63		10.421,64
Evento	Maio/2020		Junho/2020		Julho/2020		Agosto/2020	
	Valor Inf.	Valor Calc.	Valor Inf.	Valor Calc.	Valor Inf.	Valor Calc.	Valor Inf.	Valor Calc.



## ESTADO DE SANTA CATARINA MUNICÍPIO DE MATOS COSTA

1	- HORAS NORMAIS	400,00	15.356,25	400,00	15.356,25	400,00	15.356,25	400,00	15.356,25
Total de Proventos			15.356,25		15.356,25		15.356,25		15.356,25
50	- I.N.S.S.	14,00	482,08	14,00	482,08	14,00	482,08	14,00	482,08
52	- I.P.R.E.V.	671,02	671,02	671,02	671,02	671,02	671,02	671,02	671,02
58	- I.R.R.F.	50,00	2.201,92	50,00	2.201,92	50,00	2.201,92	50,00	2.201,92
22	- EMPRÉSTIMO BANCO DO BRASIL	1.579,59	1.579,59	1.579,59	1.579,59	0,00	0,00	0,00	0,00
0									
Total de Descontos			4.934,61		4.934,61		3.355,02		3.355,02
Saldo da Competência			10.421,64		10.421,64		12.001,23		12.001,23

Evento	Setembro/2020		Outubro/2020		Novembro/2020		Dezembro/2020		Total	
	Valor Inf.	Valor Calc.	Valor Inf.	Valor Calc.	Valor Inf.	Valor Calc.	Valor Inf.	Valor Calc.	Valor Inf.	Valor Calc.
1 - HORAS NORMAIS	400,00	15.356,25	400,00	15.356,25	400,00	15.356,25	400,00	15.356,25	4.800,00	183.616,54
Total de Proventos		15.356,25		15.356,25		15.356,25		15.356,25		183.616,54
50 - I.N.S.S.	14,00	482,08	14,00	482,08	14,00	482,08	14,00	482,08	162,00	5.779,05
52 - I.P.R.E.V.	671,02	671,02	671,02	671,02	671,02	671,02	671,02	671,02	8.052,24	8.052,24
58 - I.R.R.F.	50,00	2.201,92	50,00	2.201,92	50,00	2.201,92	50,00	2.201,92	600,00	26.252,83
22 - EMPRÉSTIMO BANCO DO BRASIL	0,00	0,00	0,00	0,00	0,00	0,00	0,00	0,00	9.477,54	9.477,54
0										
Total de Descontos		3.355,02		3.355,02		3.355,02		3.355,02		49.561,66
Saldo da Competência		12.001,23		12.001,23		12.001,23		12.001,23		134.054,88

Estado de Santa Catarina

PREFEITURA MUNICIPAL DE MATOS COSTA

Resumo da Folha por Período - Agrupado por Competência

Página: 7/13

Data: 02/03/2021

Folha: Mensal e Férias - Mês/Ano: 01/2020 à 12/2020

Seqüência: 1

Lote(s): 1

Vínculo: 12 Conelho Tutelar

Evento	Janeiro/2020		Fevereiro/2020		Março/2020		Abril/2020	
	Valor Inf.	Valor Calc.	Valor Inf.	Valor Calc.	Valor Inf.	Valor Calc.	Valor Inf.	Valor Calc.
1 - HORAS NORMAIS	1.033,35	8.052,25	1.000,00	7.837,50	1.000,00	7.837,50	1.000,00	7.837,50
96 - FÉRIAS PROPORCIONAIS RESCISÃO	27,50	1.428,62	0,00	0,00	0,00	0,00	0,00	0,00
97 - FÉRIAS VENCIDAS RESCISÃO	4,00	6.234,00	0,00	0,00	0,00	0,00	0,00	0,00
99 - 1/3 FÉRIAS PROPORCIONAIS RESCISÃO	33,33	476,21	0,00	0,00	0,00	0,00	0,00	0,00
10 - 1/3 FÉRIAS VENCIDAS RESCISÃO	133,32	2.078,00	0,00	0,00	0,00	0,00	0,00	0,00
0								



## ESTADO DE SANTA CATARINA MUNICÍPIO DE MATOS COSTA

Total de Proventos		18.269,08		7.837,50		7.837,50		7.837,50	
50 - I.N.S.S.	80,00	644,15	40,00	627,00	45,00	627,00	45,00	626,95	
* 13 - DESCONTO POR DEPENDENTE	4,00	758,36	0,00	0,00	0,00	0,00	0,00	0,00	
8									
Total de Descontos		644,15		627,00		627,00		626,95	
Saldo da Competência		17.624,93		7.210,50		7.210,50		7.210,55	

Evento	Maio/2020		Junho/2020		Julho/2020		Agosto/2020		Total	
	Valor Inf.	Valor Calc.	Valor Inf.	Valor Calc.	Valor Inf.	Valor Calc.	Valor Inf.	Valor Calc.	Valor Inf.	Valor Calc.
1 - HORAS NORMAIS	1.000,00	7.837,50	1.000,00	7.837,50	1.000,00	7.837,50	1.000,00	7.837,50		
Total de Proventos		7.837,50		7.837,50		7.837,50		7.837,50		
50 - I.N.S.S.	45,00	626,95	45,00	626,95	45,00	626,95	45,00	626,95		
Total de Descontos		626,95		626,95		626,95		626,95		
Saldo da Competência		7.210,55		7.210,55		7.210,55		7.210,55		

Evento	Setembro/2020		Outubro/2020		Novembro/2020		Dezembro/2020		Total	
	Valor Inf.	Valor Calc.	Valor Inf.	Valor Calc.	Valor Inf.	Valor Calc.	Valor Inf.	Valor Calc.	Valor Inf.	Valor Calc.
1 - HORAS NORMAIS	786,67	6.165,50	1.000,00	7.837,50	973,33	7.628,50	920,00	7.210,50	11.713,35	91.756,75
9 - HORAS AFASTADO COM DIREITOS INTEGRAIS	60,00	470,25	0,00	0,00	0,00	0,00	0,00	0,00	60,00	470,25
96 - FÉRIAS PROPORCIONAIS RESCISÃO	0,00	0,00	0,00	0,00	0,00	0,00	0,00	0,00	27,50	1.428,62
97 - FÉRIAS VENCIDAS RESCISÃO	0,00	0,00	0,00	0,00	0,00	0,00	0,00	0,00	4,00	6.234,00
99 - 1/3 FÉRIAS PROPORCIONAIS RESCISÃO	0,00	0,00	0,00	0,00	0,00	0,00	0,00	0,00	33,33	476,21
10 - 1/3 FÉRIAS VENCIDAS RESCISÃO	0,00	0,00	0,00	0,00	0,00	0,00	0,00	0,00	133,32	2.078,00
0										
15 - HORAS AFASTADO POR AUXÍLIO DOENÇA (DIAS PAGOS)	153,33	1.201,75	0,00	0,00	26,67	209,00	80,00	627,00	260,00	2.037,75
1										
Total de Proventos		7.837,50		7.837,50		7.837,50		7.837,50		104.481,58
50 - I.N.S.S.	45,00	626,95	45,00	626,95	45,00	626,95	45,00	626,95	570,00	7.540,70
* 13 - DESCONTO POR DEPENDENTE	0,00	0,00	0,00	0,00	0,00	0,00	0,00	0,00	4,00	758,36
8										
Total de Descontos		626,95		626,95		626,95		626,95		7.540,70
Saldo da Competência		7.210,55		7.210,55		7.210,55		7.210,55		96.940,88

Estado de Santa Catarina

PREFEITURA MUNICIPAL DE MATOS COSTA

Resumo da Folha por Período - Agrupado por Competência

Página: 8/13

Data: 02/03/2021

Folha: Mensal e Férias - Mês/Ano: 01/2020 à 12/2020

Seqüência: 1

Lote(s): 1



## ESTADO DE SANTA CATARINA MUNICÍPIO DE MATOS COSTA

Vínculo: 16 Estatutário

Evento	Janeiro/2020		Fevereiro/2020		Março/2020		Abril/2020	
	Valor Inf.	Valor Calc.	Valor Inf.	Valor Calc.	Valor Inf.	Valor Calc.	Valor Inf.	Valor Calc.
1 - HORAS NORMAIS	4.123,32	46.948,60	12.620,01	142.810,17	13.160,00	153.803,79	7.781,63	90.257,97
4 - HORAS AFASTADO POR DOENÇA	600,00	8.187,94	600,00	8.718,52	600,00	8.718,52	600,00	8.718,52
5 - HORAS AFASTADO POR ACIDENTE TRABALHO	0,00	0,00	0,00	0,00	113,33	1.150,97	200,00	2.031,13
12 - INSALUBRIDADE 20%	460,00	2.950,77	720,00	7.133,87	720,00	7.328,93	720,00	6.311,79
13 - INSALUBRIDADE 40%	40,00	277,06	120,00	1.114,66	120,00	1.114,66	80,00	376,20
14 - ADICIONAL NOTURNO INFORMADO	49,00	52,44	85,00	116,20	39,00	72,98	37,00	42,16
22 - HORAS EXTRAS 50%	74,60	1.032,77	163,00	2.479,10	259,50	3.976,61	48,00	754,67
24 - HORAS EXTRAS 100%	74,45	1.379,17	86,30	1.505,96	311,10	5.778,05	34,00	686,88
68 - DIFERENÇA DE SALÁRIO	0,00	0,00	0,00	0,00	0,00	0,00	45,90	45,90
75 - HORAS FÉRIAS	8.923,35	97.234,32	626,67	11.498,25	253,34	1.522,53	1.810,01	18.788,68
76 - ABONO PECUNIÁRIO	0,00	0,00	66,67	1.152,67	66,67	458,96	0,00	0,00
77 - 1/3 DAS FÉRIAS	32.437,75	32.437,75	2.587,86	2.587,86	532,82	532,82	6.561,90	6.561,90
80 - MÉDIA HORAS FÉRIAS	219,00	2.383,67	36,00	213,57	24,00	57,46	86,00	504,32
81 - MÉDIA VALOR FÉRIAS	156,00	4.261,52	12,00	79,68	0,00	0,00	24,00	115,64
82 - VANTAGENS FÉRIAS	0,00	10.302,99	0,00	516,58	0,00	334,40	0,00	1.672,00
12 - LICENÇA-PRÊMIO CONVERSÃO	20,00	1.903,83	0,00	0,00	10,00	407,69	0,00	0,00
12 - SALÁRIO FAMÍLIA NORMAL	3,00	145,86	1,00	48,62	1,00	48,62	0,00	0,00
* 13 - BASE I.N.S.S. - DUPLO VÍNCULO	4.890,87	4.890,87	6.429,82	6.429,82	6.429,82	6.429,82	6.429,82	6.429,82
* 13 - BASE I.R.R.F. - DUPLO VÍNCULO	2.909,62	2.909,62	6.165,99	6.165,99	6.165,99	6.165,99	6.165,99	6.165,99
* 14 - BASE DE I.R.R.F. DE FÉRIAS ADIANTADAS	0,00	3.716,91	0,00	0,00	0,00	82,83	0,00	3.759,14
14 - HORAS AFAST. ACIDENTE TRABALHO TÍPICO EMPREGADOR	0,00	0,00	0,00	0,00	86,67	880,16	0,00	0,00
15 - HORAS AFASTADO POR AUXÍLIO DOENÇA (DIAS PAGOS)	0,00	0,00	0,00	0,00	133,33	1.417,85	0,00	0,00
* 18 - BASE I.R.R.F. DE FÉRIAS ANTERIORES	0,00	3.433,27	0,00	0,00	0,00	0,00	0,00	4.535,64
20 - ABONO PECUNIARIO- 10 DIAS DE FERIAS	1.242,56	1.242,56	0,00	0,00	0,00	0,00	0,00	0,00
20 - AJUDA DE CUSTO DIARIA ALIMENTAÇÃO	525,00	525,00	890,00	890,00	1.345,00	1.345,00	345,00	345,00
21 - CAPACITAÇÃO OU APERFEIÇOAMENTO	1.629,88	1.629,88	1.687,80	1.687,80	1.687,80	1.687,80	1.687,80	1.687,80
21 - DIFERENÇA SALÁRIO SUBSTITUIÇÃO	0,00	0,00	367,43	367,43	367,43	367,43	367,43	367,43





## ESTADO DE SANTA CATARINA MUNICÍPIO DE MATOS COSTA

23	- GRATIFICAÇÃO	180,00	4.096,81	180,00	4.362,28	180,00	4.362,28	180,00	4.362,28
3									
24	- REGÊNCIA DE CLASSE	20,00	68,72	280,00	5.346,63	280,00	5.346,63	280,00	5.346,63
7									
27	- SUPORTE PEDAGÓGICO	0,00	0,00	20,00	586,01	20,00	586,01	20,00	586,01
7									
31	- HORAS LICENÇA PREMIO	853,33	5.524,30	653,32	5.160,23	153,33	991,48	4.108,36	48.723,18
7									
31	- GRATIFICAÇÃO POR DIREÇÃO	40,00	735,82	40,00	783,51	40,00	783,51	40,00	783,51
8									
34	- DIFERENÇA SALÁRIO ALTERAÇÃO CARGA HORÁRIA	0,00	0,00	1.465,03	1.465,03	1.465,03	1.465,03	1.465,03	1.465,03
9									
35	- DIFERENÇA DE CONVERSÃO DE LICENÇA PRÊMIO	581,30	581,30	0,00	0,00	0,00	0,00	0,00	0,00
3									
35	- DIFERENÇA DE SALÁRIO-CARGO COMMISSIONADO	3.177,29	3.177,29	3.234,07	3.234,07	3.234,07	3.234,07	6.035,87	6.035,87
9									
36	- 1/3 DAS FÉRIAS ANTECIPADAS	1.735,82	1.735,82	218,30	218,30	0,00	0,00	1.770,82	1.770,82
2									
36	- 1/3 DO ABONO PECUNIARIO	414,18	414,18	384,22	384,22	152,98	152,98	0,00	0,00
4									
Total de Proventos			229.230,37		204.461,22		207.927,22		208.341,32
44	- PENSÃO ALIMENTÍCIA	405,47	405,47	431,74	431,74	431,74	431,74	431,74	431,74
46	- DESCONTO HORAS AFASTADO	600,00	8.187,94	600,00	8.718,52	713,33	9.869,49	800,00	10.749,65
49	- CONTRIBUIÇÃO SINDICAL	0,00	0,00	0,00	0,00	1,00	45,90	0,00	0,00
50	- I.N.S.S.	729,00	10.877,22	724,00	17.578,36	888,00	18.451,18	877,00	16.855,41
54	- FUNDO ASSISTÊNCIA 4%	284,00	3.602,21	284,00	6.394,93	284,00	6.881,34	280,00	6.254,92
58	- I.R.R.F.	87,50	699,63	372,50	2.795,22	467,50	4.615,52	372,50	3.670,38
88	- I.N.S.S. SOBRE FÉRIAS	623,00	10.139,90	83,00	1.157,38	16,50	147,55	220,00	1.745,81
90	- FUNDO ASSISTÊNCIA SOBRE FÉRIAS 4%	264,00	4.052,18	36,00	457,51	8,00	76,58	92,00	659,37
92	- I.R.R.F. SOBRE FÉRIAS	157,50	435,93	27,50	476,95	0,00	0,00	50,00	457,79
* 13	- DESCONTO POR DEPENDENTE	70,00	13.271,30	48,00	9.100,32	44,00	8.341,96	62,00	11.754,58
8									
21	- DESCONTO F.I.M.P.R.E.V	3.903,10	3.903,10	3.397,09	3.397,09	3.533,53	3.533,53	3.384,57	3.384,57
4									
22	- EMPRÉSTIMO BANCO DO BRASIL	16.817,90	16.817,90	18.090,41	18.090,41	18.244,63	18.244,63	17.886,25	17.886,25
0									
22	- EMPRÉSTIMO BANCO DO BRASIL	1.517,60	1.517,60	1.425,13	1.425,13	1.425,13	1.425,13	1.356,02	1.356,02
1									
22	- EMPRESTIMO CEF	5.421,08	5.421,08	5.233,29	5.233,29	5.233,26	5.233,26	5.233,26	5.233,26
2									
22	- EMPRESTIMO CEF	185,62	185,62	185,62	185,62	185,62	185,62	50,34	50,34
3									
32	- DESCONTO DE MULTA DE TRANSITO	78,10	78,10	78,10	78,10	78,10	78,10	0,00	0,00
4									
33	- PENSÃO ALIMENTÍCIA - SALARIO MININO	30,00	311,70	30,00	313,50	30,00	313,50	30,00	313,50
4									
Total de Descontos			66.635,58		66.733,75		69.533,07		69.049,01



## ESTADO DE SANTA CATARINA MUNICÍPIO DE MATOS COSTA

Saldo da Competência		162.594,79		137.727,47		138.394,15		139.292,31	
Evento		Maio/2020		Junho/2020		Julho/2020		Agosto/2020	
		Valor Inf.	Valor Calc.	Valor Inf.	Valor Calc.	Valor Inf.	Valor Calc.	Valor Inf.	Valor Calc.
1	- HORAS NORMAIS	10.820,02	126.942,90	12.253,33	142.026,81	12.913,32	148.503,06	12.749,98	147.604,61
4	- HORAS AFASTADO POR DOENÇA	600,00	8.718,52	600,00	8.718,52	600,00	8.718,52	673,33	9.380,20
5	- HORAS AFASTADO POR ACIDENTE TRABALHO	200,00	2.031,13	200,00	2.031,13	200,00	2.031,13	200,00	2.031,13
9	- HORAS AFASTADO COM DIREITOS INTEGRAIS	0,00	0,00	0,00	0,00	0,00	0,00	426,68	5.128,08
12	- INSALUBRIDADE 20%	740,00	7.071,15	720,00	7.280,16	720,00	7.085,10	720,00	7.489,17
13	- INSALUBRIDADE 40%	160,00	1.574,46	120,00	1.254,00	120,00	1.254,00	120,00	1.254,00
14	- ADICIONAL NOTURNO INFORMADO	159,00	277,49	167,00	293,37	77,00	103,36	61,00	71,60
22	- HORAS EXTRAS 50%	60,50	1.011,73	62,30	1.010,27	48,60	800,35	77,90	1.262,89
24	- HORAS EXTRAS 100%	87,00	1.933,97	68,50	1.337,51	91,00	1.968,71	85,30	1.846,20
68	- DIFERENÇA DE SALÁRIO	0,00	0,00	185,18	185,18	0,00	0,00	0,00	0,00
75	- HORAS FÉRIAS	656,69	5.653,86	246,67	1.644,19	673,34	8.620,38	153,33	1.710,80
77	- 1/3 DAS FÉRIAS	769,52	769,52	1.539,20	1.539,20	2.103,66	2.103,66	584,50	584,50
80	- MÉDIA HORAS FÉRIAS	36,00	206,98	12,00	31,44	12,00	440,20	13,00	5,82
81	- MÉDIA VALOR FÉRIAS	12,00	93,11	0,00	0,00	12,00	765,62	0,00	0,00
82	- VANTAGENS FÉRIAS	0,00	752,42	0,00	243,84	0,00	438,89	0,00	34,83
12	- SALÁRIO FAMÍLIA NORMAL	0,00	0,00	1,00	48,62	1,00	48,62	1,00	48,62
6									
* 13	- BASE I.N.S.S. - DUPLO VÍNCULO	6.429,82	6.429,82	6.429,82	6.429,82	6.429,82	6.429,82	6.429,82	6.429,82
0									
* 13	- BASE I.R.R.F. - DUPLO VÍNCULO	6.165,99	6.165,99	6.165,99	6.165,99	6.165,99	6.165,99	6.165,99	6.165,99
2									
* 14	- BASE DE I.R.R.F. DE FÉRIAS ADIANTADAS	0,00	132,95	0,00	3.309,45	0,00	0,00	0,00	649,14
2									
15	- HORAS AFASTADO POR AUXÍLIO DOENÇA (DIAS PAGOS)	66,67	1.054,84	140,00	942,37	60,00	627,99	230,00	2.585,94
1									
20	- AJUDA DE CUSTO DIARIA ALIMENTAÇÃO	885,00	885,00	810,00	810,00	630,00	630,00	1.275,00	1.275,00
7									
21	- CAPACITAÇÃO OU APERFEIÇOAMENTO	1.687,80	1.687,80	1.687,80	1.687,80	1.687,80	1.687,80	1.687,80	1.687,80
0									
21	- DIFERENÇA SALÁRIO SUBSTITUIÇÃO	367,43	367,43	367,43	367,43	367,43	367,43	367,43	367,43
8									
23	- GRATIFICAÇÃO	180,00	4.362,28	180,00	4.362,28	120,00	3.309,92	120,00	3.309,92
3									
24	- REGÊNCIA DE CLASSE	280,00	5.346,63	280,00	5.346,63	280,00	5.346,63	280,00	5.346,63
7									
26	- GRATIFICAÇÃO ESPECIAL	0,00	0,00	0,00	0,00	60,00	1.052,36	70,00	1.181,68
0									
27	- SUPORTE PEDAGÓGICO	20,00	586,01	20,00	586,01	20,00	586,01	20,00	586,01
7									



## ESTADO DE SANTA CATARINA MUNICÍPIO DE MATOS COSTA

317	- HORAS LICENÇA PREMIO	2.156,62	24.364,05	1.060,00	13.451,23	53,34	347,36	66,67	407,69		
318	- GRATIFICAÇÃO POR DIREÇÃO	40,00	783,51	40,00	783,51	40,00	783,51	40,00	783,51		
349	- DIFERENÇA SALÁRIO ALTERAÇÃO CARGA HORÁRIA	1.465,03	1.465,03	1.465,03	1.465,03	1.465,03	1.465,03	1.465,03	1.465,03		
359	- DIFERENÇA DE SALÁRIO-CARGO COMMISSIONADO	6.521,50	6.521,50	7.148,50	7.148,50	7.148,50	7.148,50	7.148,50	7.148,50		
362	- 1/3 DAS FÉRIAS ANTECIPADAS	0,00	0,00	0,00	0,00	0,00	0,00	225,68	225,68		
Total de Proventos			204.461,32		204.595,03		206.234,14		204.823,27		
44	- PENSÃO ALIMENTÍCIA	431,74	431,74	431,74	431,74	431,74	431,74	431,74	431,74		
46	- DESCONTO HORAS AFASTADO	800,00	10.749,65	800,00	10.749,65	800,00	10.749,65	873,33	11.411,33		
50	- I.N.S.S.	876,00	17.787,75	879,00	18.133,03	881,00	17.618,83	886,00	18.134,04		
54	- FUNDO ASSISTÊNCIA 4%	280,00	6.613,68	280,00	6.773,82	280,00	6.613,69	280,00	6.741,86		
58	- I.R.R.F.	440,00	4.324,89	437,50	4.481,67	395,00	3.988,32	437,50	4.481,19		
88	- I.N.S.S. SOBRE FÉRIAS	94,50	512,13	30,00	143,95	65,00	889,00	22,50	131,34		
90	- FUNDO ASSISTÊNCIA SOBRE FÉRIAS 4%	44,00	218,69	12,00	44,73	20,00	240,95	12,00	70,05		
92	- I.R.R.F. SOBRE FÉRIAS	0,00	0,00	7,50	21,32	15,00	123,04	0,00	0,00		
* 138	- DESCONTO POR DEPENDENTE	51,00	9.669,09	46,00	8.721,14	48,00	9.100,32	44,00	8.341,96		
214	- DESCONTO F.I.M.P.R.E.V	2.946,29	2.946,29	3.130,59	3.130,59	3.026,38	3.026,38	3.177,61	3.177,61		
220	- EMPRÉSTIMO BANCO DO BRASIL	15.246,06	15.246,06	15.230,57	15.230,57	14.784,81	14.784,81	13.270,92	13.270,92		
221	- EMPRÉSTIMO BANCO DO BRASIL	1.356,02	1.356,02	1.356,02	1.356,02	1.968,80	1.968,80	1.968,80	1.968,80		
222	- EMPRÉSTIMO CEF	5.233,26	5.233,26	5.233,26	5.233,26	5.233,28	5.233,28	5.183,09	5.183,09		
223	- EMPRÉSTIMO CEF	50,34	50,34	50,34	50,34	50,34	50,34	47,98	47,98		
309	- DESCONTO DE SALARIO PAGO A MAIOR	0,00	0,00	0,00	0,00	0,00	0,00	158,67	158,67		
324	- DESCONTO DE MULTA DE TRANSITO	69,02	69,02	69,02	69,02	69,02	69,02	0,00	0,00		
334	- PENSÃO ALIMENTÍCIA - SALARIO MININO	30,00	313,50	30,00	313,50	30,00	313,50	30,00	313,50		
Total de Descontos			65.853,02		66.163,21		66.101,35		65.522,12		
Saldo da Competência			138.608,30		138.431,82		140.132,79		139.301,15		
			Setembro/2020		Outubro/2020		Novembro/2020		Dezembro/2020		Total
Evento		Valor Inf.	Valor Calc.	Valor Inf.	Valor Calc.	Valor Inf.	Valor Calc.	Valor Inf.	Valor Calc.	Valor Inf.	Valor Calc.
1	- HORAS NORMAIS	12.093,32	140.791,67	12.033,33	139.582,43	11.559,98	130.782,49	12.329,98	140.871,00	134.438,22	1.550.925,50
4	- HORAS AFASTADO POR DOENÇA	766,67	10.222,33	803,33	10.588,38	900,00	12.481,86	900,00	12.481,86	8.243,33	115.653,69



## ESTADO DE SANTA CATARINA MUNICÍPIO DE MATOS COSTA

5	- HORAS AFASTADO POR ACIDENTE TRABALHO	0,00	0,00	46,67	273,88	366,67	4.055,44	400,00	4.631,77	1.926,67	20.267,71
9	- HORAS AFASTADO COM DIREITOS INTEGRAIS	606,67	6.496,73	480,00	5.684,94	266,67	3.684,53	0,00	0,00	1.780,02	20.994,28
12	- INSALUBRIDADE 20%	740,00	7.628,50	740,00	7.642,43	720,00	6.917,89	720,00	7.405,57	8.440,00	82.245,33
13	- INSALUBRIDADE 40%	120,00	1.254,00	120,00	1.114,66	120,00	1.254,00	120,00	1.254,00	1.360,00	13.095,70
14	- ADICIONAL NOTURNO INFORMADO	63,00	73,95	145,00	248,07	111,00	169,23	81,00	121,03	1.074,00	1.641,88
22	- HORAS EXTRAS 50%	96,00	1.569,33	160,50	2.616,37	129,30	2.046,01	128,00	1.985,80	1.308,20	20.545,90
24	- HORAS EXTRAS 100%	139,00	2.973,57	231,70	4.497,34	276,00	5.337,78	180,00	3.474,24	1.664,35	32.719,38
68	- DIFERENÇA DE SALÁRIO	0,00	0,00	0,00	0,00	0,00	0,00	0,00	0,00	231,08	231,08
75	- HORAS FÉRIAS	233,34	2.602,38	106,67	660,08	846,68	9.487,04	163,33	2.361,19	14.693,42	161.783,70
76	- ABONO PECUNIÁRIO	0,00	0,00	0,00	0,00	0,00	0,00	0,00	0,00	133,34	1.611,63
77	- 1/3 DAS FÉRIAS	666,10	666,10	765,67	765,67	3.092,08	3.092,08	219,11	219,11	51.860,17	51.860,17
80	- MÉDIA HORAS FÉRIAS	13,00	17,46	12,00	5,29	24,00	339,10	12,00	238,97	499,00	4.444,28
81	- MÉDIA VALOR FÉRIAS	0,00	0,00	12,00	43,13	24,00	643,30	0,00	0,00	252,00	6.002,00
82	- VANTAGENS FÉRIAS	0,00	104,50	0,00	181,13	0,00	606,11	0,00	118,43	0,00	15.306,12
12	- LICENÇA-PRÊMIO CONVERSÃO	0,00	0,00	0,00	0,00	0,00	0,00	0,00	0,00	30,00	2.311,52
0											
12	- SALÁRIO FAMÍLIA NORMAL	1,00	48,62	1,00	48,62	0,00	0,00	0,00	0,00	10,00	486,20
6											
* 13	- BASE I.N.S.S. - DUPLO VÍNCULO	6.429,82	6.429,82	6.362,14	6.362,14	4.399,35	4.399,35	4.399,35	4.399,35	71.490,27	71.490,27
0											
* 13	- BASE I.R.R.F. - DUPLO VÍNCULO	6.165,99	6.165,99	6.101,02	6.101,02	4.218,95	4.218,95	4.218,95	4.218,95	66.776,46	66.776,46
2											
* 14	- BASE DE I.R.R.F. DE FÉRIAS ADIANTADAS	0,00	0,00	0,00	1.988,49	0,00	1.375,00	0,00	0,00	0,00	15.013,91
2											
14	- HORAS AFAST. ACIDENTE TRABALHO TÍPICO EMPREGADOR	0,00	0,00	160,00	1.624,28	33,33	576,34	0,00	0,00	280,00	3.080,78
3											
15	- HORAS AFASTADO POR AUXÍLIO DOENÇA (DIAS PAGOS)	746,67	8.144,98	416,67	4.839,03	100,00	1.281,18	493,36	5.164,78	2.386,70	26.058,96
1											
* 18	- BASE I.R.R.F. DE FÉRIAS ANTERIORES	0,00	0,00	0,00	0,00	0,00	0,00	0,00	0,00	0,00	7.968,91
7											
20	- ABONO PECUNIARIO- 10 DIAS DE FERIAS	0,00	0,00	0,00	0,00	0,00	0,00	0,00	0,00	1.242,56	1.242,56
0											
20	- AJUDA DE CUSTO DIARIA ALIMENTAÇÃO	1.185,00	1.185,00	1.485,00	1.485,00	870,00	870,00	615,00	615,00	10.860,00	10.860,00
7											
21	- CAPACITAÇÃO OU APERFEIÇOAMENTO	1.687,80	1.687,80	1.687,80	1.687,80	1.569,52	1.569,52	1.569,52	1.569,52	19.959,12	19.959,12
0											
21	- DIFERENÇA SALÁRIO SUBSTITUIÇÃO	367,43	367,43	367,43	367,43	367,43	367,43	367,43	367,43	4.041,73	4.041,73
8											
23	- GRATIFICAÇÃO	120,00	3.309,92	120,00	3.309,92	96,00	2.480,00	90,00	2.272,52	1.746,00	43.900,41
3											
24	- REGÊNCIA DE CLASSE	280,00	5.346,63	280,00	5.333,57	260,00	4.954,88	260,00	4.954,88	3.060,00	58.085,09
7											
26	- GRATIFICAÇÃO ESPECIAL	100,00	1.717,24	100,00	1.717,24	100,00	1.717,24	100,00	1.717,24	530,00	9.103,00
0											
27	- SUPORTE PEDAGÓGICO	20,00	586,01	20,00	586,01	20,00	586,01	20,00	586,01	220,00	6.446,11
7											



## ESTADO DE SANTA CATARINA MUNICÍPIO DE MATOS COSTA

31 7	- HORAS LICENÇA PREMIO	53,33	590,36	353,33	4.057,15	493,34	7.653,33	113,33	1.799,56	10.118,30	113.069,92
31 8	- GRATIFICAÇÃO POR DIREÇÃO	40,00	783,51	40,00	783,51	40,00	783,51	40,00	783,51	480,00	9.354,43
34 9	- DIFERENÇA SALÁRIO ALTERAÇÃO CARGA HORÁRIA	1.465,03	1.465,03	2.746,93	2.746,93	1.465,03	1.465,03	1.465,03	1.465,03	17.397,23	17.397,23
35 3	- DIFERENÇA DE CONVERSÃO DE LICENÇA PRÊMIO	0,00	0,00	0,00	0,00	0,00	0,00	0,00	0,00	581,30	581,30
35 9	- DIFERENÇA DE SALÁRIO-CARGO COMMISSIONADO	6.517,68	6.517,68	5.566,71	5.566,71	5.566,71	5.566,71	5.566,71	5.566,71	66.866,11	66.866,11
36 2	- 1/3 DAS FÉRIAS ANTECIPADAS	0,00	0,00	0,00	0,00	0,00	0,00	0,00	0,00	3.950,62	3.950,62
36 4	- 1/3 DO ABONO PECUNIARIO	0,00	0,00	0,00	0,00	0,00	0,00	0,00	0,00	951,38	951,38
Total de Proventos			206.150,73		208.057,00		210.768,04		202.025,16		2.497.074,82
44	- PENSÃO ALIMENTÍCIA	431,74	431,74	431,74	431,74	431,74	431,74	431,74	431,74	5.154,61	5.154,61
46	- DESCONTO HORAS AFASTADO	766,67	10.222,33	850,00	10.862,26	1.266,67	16.537,30	1.300,00	17.113,63	10.170,00	135.921,40
49	- CONTRIBUIÇÃO SINDICAL	0,00	0,00	0,00	0,00	0,00	0,00	0,00	0,00	1,00	45,90
50	- I.N.S.S.	896,50	18.345,41	889,00	18.633,77	856,50	17.464,07	848,00	16.948,19	10.230,00	206.827,26
54	- FUNDO ASSISTÊNCIA 4%	284,00	6.798,42	280,00	6.938,49	272,00	6.440,00	268,00	6.392,38	3.356,00	76.445,74
58	- I.R.R.F.	445,00	4.558,31	490,00	4.703,79	405,00	4.081,28	400,00	3.955,87	4.750,00	46.356,07
88	- I.N.S.S. SOBRE FÉRIAS	22,50	204,31	22,50	66,72	72,00	887,01	25,50	211,80	1.297,00	16.236,90
90	- FUNDO ASSISTÊNCIA SOBRE FÉRIAS 4%	12,00	108,97	8,00	14,15	28,00	380,65	8,00	62,43	544,00	6.386,26
92	- I.R.R.F. SOBRE FÉRIAS	0,00	0,00	0,00	0,00	7,50	50,16	0,00	0,00	265,00	1.565,19
* 13 8	- DESCONTO POR DEPENDENTE	43,00	8.152,37	44,00	8.341,96	46,00	8.721,14	42,00	7.962,78	588,00	111.478,92
21 4	- DESCONTO F.I.M.P.R.E.V	3.680,55	3.680,55	3.438,32	3.438,32	2.882,48	2.882,48	2.726,51	2.726,51	39.227,02	39.227,02
22 0	- EMPRÉSTIMO BANCO DO BRASIL	12.560,05	12.560,05	13.367,16	13.367,16	11.898,73	11.898,73	10.435,64	10.435,64	177.833,13	177.833,13
22 1	- EMPRÉSTIMO BANCO DO BRASIL	3.116,94	3.116,94	3.116,94	3.116,94	1.816,30	1.816,30	1.780,07	1.780,07	22.203,77	22.203,77
22 2	- EMPRÉSTIMO CEF	5.117,86	5.117,86	5.144,19	5.144,19	4.052,79	4.052,79	4.052,79	4.052,79	60.371,41	60.371,41
22 3	- EMPRÉSTIMO CEF	47,98	47,98	47,98	47,98	26,11	26,11	26,11	26,11	954,38	954,38
30 9	- DESCONTO DE SALARIO PAGO A MAIOR	158,67	158,67	158,67	158,67	158,67	158,67	158,67	158,67	793,35	793,35
32 4	- DESCONTO DE MULTA DE TRANSITO	0,00	0,00	0,00	0,00	0,00	0,00	0,00	0,00	441,36	441,36
33 4	- PENSÃO ALIMENTÍCIA - SALARIO MININO	5,00	52,25	0,00	0,00	0,00	0,00	0,00	0,00	245,00	2.558,45
Total de Descontos			65.403,79		66.924,18		67.107,29		64.295,83		799.322,20
Saldo da Competência			140.746,94		141.132,82		143.660,75		137.729,33		1.697.752,62

Estado de Santa Catarina

Página: 11/13

Data: 02/03/2021



# ESTADO DE SANTA CATARINA MUNICÍPIO DE MATOS COSTA

## PREFEITURA MUNICIPAL DE MATOS COSTA

Resumo da Folha por Período - Agrupado por Competência

Folha: Mensal e Férias - Mês/Ano: 01/2020 à 12/2020

Seqüência: 1

Lote(s): 1

Vínculo: 19 Trab. por Tempo Determinado

Evento	Janeiro/2020		Fevereiro/2020		Março/2020		Abril/2020	
	Valor Inf.	Valor Calc.	Valor Inf.	Valor Calc.	Valor Inf.	Valor Calc.	Valor Inf.	Valor Calc.
1 - HORAS NORMAIS	880,00	7.516,20	1.790,00	17.429,81	2.695,35	27.935,51	2.726,67	28.985,50
12 - INSALUBRIDADE 20%	80,00	831,20	120,00	1.107,70	220,00	1.428,18	140,00	1.463,00
14 - ADICIONAL NOTURNO INFORMADO	196,00	192,28	231,00	241,30	196,00	204,72	168,00	175,48
22 - HORAS EXTRAS 50%	0,00	0,00	0,00	0,00	3,00	28,22	0,00	0,00
25 - 13º SALÁRIO INTEGRAL	0,00	0,00	0,00	0,00	14,00	1.682,06	0,00	0,00
28 - MÉDIA HORAS 13º SALÁRIO	0,00	0,00	0,00	0,00	12,00	52,33	0,00	0,00
30 - VANTAGENS 13º SALÁRIO	0,00	0,00	0,00	0,00	0,00	209,00	0,00	0,00
96 - FÉRIAS PROPORCIONAIS RESCISÃO	0,00	0,00	0,00	0,00	112,50	5.539,03	0,00	0,00
99 - 1/3 FÉRIAS PROPORCIONAIS RESCISÃO	0,00	0,00	0,00	0,00	166,65	2.123,29	0,00	0,00
10 - MÉDIA HORAS FÉRIAS PROPORCIONAL RESCISÃO	0,00	0,00	0,00	0,00	95,00	169,04	0,00	0,00
2 - RESCISÃO								
10 - VANTAGENS FÉRIAS PROPORCIONAL RESCISÃO	0,00	0,00	0,00	0,00	95,00	661,83	0,00	0,00
4								
12 - SALÁRIO FAMÍLIA NORMAL	3,00	145,86	5,00	199,34	5,00	218,79	2,00	97,24
6								
15 - HORAS AFASTADO POR AUXÍLIO DOENÇA (DIAS PAGOS)	0,00	0,00	0,00	0,00	0,00	0,00	73,33	383,01
1								
24 - REGÊNCIA DE CLASSE	0,00	0,00	80,00	1.162,27	100,00	1.992,45	100,00	2.051,05
7								
31 - DIFERENÇA DO SALARIO MINIMO VIGENTE	232,00	232,00	2,15	2,15	2,16	2,16	2,15	2,15
6								
Total de Proventos		8.917,54		20.142,57		42.246,61		33.157,43
40 - HORAS FALTAS	0,00	0,00	0,00	0,00	18,00	144,30	0,00	0,00
50 - I.N.S.S.	43,00	809,46	108,00	1.732,40	198,00	2.756,89	164,00	2.981,92
51 - I.N.S.S. 13º SALÁRIO	0,00	0,00	0,00	0,00	37,50	145,73	0,00	0,00
58 - I.R.R.F.	15,00	124,76	22,50	165,01	60,00	503,06	67,50	661,32
* 13 - DESCONTO POR DEPENDENTE	2,00	379,18	6,00	1.137,54	6,00	1.137,54	4,00	758,36
8								
Total de Descontos		934,22		1.897,41		3.549,98		3.643,24
Saldo da Competência		7.983,32		18.245,16		38.696,63		29.514,19
Evento	Maio/2020		Junho/2020		Julho/2020		Agosto/2020	





## ESTADO DE SANTA CATARINA MUNICÍPIO DE MATOS COSTA

	Valor Inf.	Valor Calc.	Valor Inf.	Valor Calc.	Valor Inf.	Valor Calc.	Valor Inf.	Valor Calc.		
1 - HORAS NORMAIS	2.800,00	29.368,51	2.653,33	28.192,72	2.600,00	27.765,16	2.453,33	25.852,05		
12 - INSALUBRIDADE 20%	140,00	1.463,00	140,00	1.463,00	140,00	1.463,00	140,00	1.463,00		
14 - ADICIONAL NOTURNO INFORMADO	194,00	202,63	194,00	202,63	246,00	256,97	230,00	240,25		
25 - 13º SALÁRIO INTEGRAL	0,00	0,00	3,00	400,84	0,00	0,00	5,00	1.220,85		
30 - VANTAGENS 13º SALÁRIO	0,00	0,00	0,00	0,00	0,00	0,00	0,00	244,17		
38 - ESTOURO DO MÊS	0,00	0,00	0,00	0,00	0,00	0,00	0,00	5.635,65		
12 - SALÁRIO FAMÍLIA NORMAL	2,00	97,24	2,00	97,24	2,00	97,24	2,00	97,24		
6 - HORAS AFASTADO POR AUXÍLIO DOENÇA (DIAS PAGOS)	0,00	0,00	0,00	0,00	0,00	0,00	40,00	350,42		
1 - PAGOS										
24 - REGÊNCIA DE CLASSE	100,00	2.051,05	100,00	2.051,05	100,00	2.051,05	100,00	1.738,51		
7 -										
31 - 1/3 FÉRIAS PROPORCIONAIS RESCISÃO	0,00	0,00	133,59	133,59	0,00	0,00	488,29	488,29		
4 -										
31 - DIFERENÇA DO SALARIO MINIMO VIGENTE	2,15	2,15	2,15	2,15	2,15	2,15	2,15	2,15		
6 -										
Total de Proventos		33.184,58		32.543,22		31.635,57		37.332,58		
50 - I.N.S.S.	164,00	2.984,36	162,50	2.887,80	155,00	2.860,64	150,00	2.639,95		
51 - I.N.S.S. 13º SALÁRIO	0,00	0,00	7,50	30,06	0,00	0,00	9,00	131,85		
58 - I.R.R.F.	67,50	661,32	67,50	661,32	67,50	661,32	52,50	541,39		
* 13 - DESCONTO POR DEPENDENTE	4,00	758,36	4,00	758,36	4,00	758,36	4,00	758,36		
8 -										
31 - DESCONTO DE FERIAS	0,00	0,00	160,33	160,33	0,00	0,00	879,01	879,01		
0 -										
37 - DESCONTO DE BANCO DE HORAS	0,00	0,00	0,00	0,00	0,00	0,00	8.086,94	8.086,94		
3 -										
Total de Descontos		3.645,68		3.739,51		3.521,96		12.279,14		
Saldo da Competência		29.538,90		28.803,71		28.113,61		25.053,44		
		Setembro/2020		Outubro/2020		Novembro/2020		Dezembro/2020		Total
Evento	Valor Inf.	Valor Calc.	Valor Inf.	Valor Calc.	Valor Inf.	Valor Calc.	Valor Inf.	Valor Calc.	Valor Inf.	Valor Calc.
1 - HORAS NORMAIS	2.193,34	22.439,36	2.400,00	24.835,11	2.400,00	24.835,11	2.360,00	24.203,55	27.952,02	289.358,59
12 - INSALUBRIDADE 20%	140,00	1.463,00	140,00	1.463,00	140,00	1.463,00	140,00	1.421,20	1.680,00	16.492,28
14 - ADICIONAL NOTURNO INFORMADO	250,00	261,15	196,00	204,72	252,00	263,24	196,00	204,72	2.549,00	2.650,09
22 - HORAS EXTRAS 50%	0,00	0,00	0,00	0,00	0,00	0,00	0,00	0,00	3,00	28,22
25 - 13º SALÁRIO INTEGRAL	0,00	0,00	0,00	0,00	0,00	0,00	0,00	0,00	22,00	3.303,75
28 - MÉDIA HORAS 13º SALÁRIO	0,00	0,00	0,00	0,00	0,00	0,00	0,00	0,00	12,00	52,33
30 - VANTAGENS 13º SALÁRIO	0,00	0,00	0,00	0,00	0,00	0,00	0,00	0,00	0,00	453,17
38 - ESTOURO DO MÊS	0,00	0,00	0,00	0,00	0,00	0,00	0,00	0,00	0,00	5.635,65
96 - FÉRIAS PROPORCIONAIS RESCISÃO	0,00	0,00	0,00	0,00	0,00	0,00	50,00	3.974,45	162,50	9.513,48



## ESTADO DE SANTA CATARINA MUNICÍPIO DE MATOS COSTA

99	- 1/3 FÉRIAS PROPORCIONAIS RESCISÃO	0,00	0,00	0,00	0,00	0,00	0,00	66,66	1.440,93	233,31	3.564,22
10	- MÉDIA HORAS FÉRIAS PROPORCIONAL	0,00	0,00	0,00	0,00	0,00	0,00	0,00	0,00	95,00	169,04
2	RESCISÃO										
10	- VANTAGENS FÉRIAS PROPORCIONAL RESCISÃO	0,00	0,00	0,00	0,00	0,00	0,00	50,00	348,33	145,00	1.010,16
4											
12	- SALÁRIO FAMÍLIA NORMAL	2,00	97,24	2,00	97,24	2,00	97,24	2,00	97,24	31,00	1.439,15
6											
15	- HORAS AFASTADO POR AUXÍLIO DOENÇA (DIAS	206,66	2.395,75	0,00	0,00	0,00	0,00	0,00	0,00	319,99	3.129,18
1	PAGOS)										
24	- REGÊNCIA DE CLASSE	80,00	1.465,04	80,00	1.465,04	80,00	1.465,04	80,00	1.465,04	1.000,00	18.957,59
7											
31	- 1/3 FÉRIAS PROPORCIONAIS RESCISÃO	0,00	0,00	0,00	0,00	0,00	0,00	0,00	0,00	621,88	621,88
4											
31	- DIFERENÇA DO SALARIO MINIMO VIGENTE	2,15	2,15	2,15	2,15	2,15	2,15	2,15	2,15	255,66	255,66
6											
Total de Proventos			28.123,69		28.067,26		28.125,78		33.157,61		356.634,44
40	- HORAS FALTAS	0,00	0,00	0,00	0,00	0,00	0,00	0,00	0,00	18,00	144,30
50	- I.N.S.S.	141,00	2.509,84	141,00	2.504,75	141,00	2.510,03	139,00	2.419,31	1.706,50	29.597,35
51	- I.N.S.S. 13º SALÁRIO	0,00	0,00	0,00	0,00	0,00	0,00	0,00	0,00	54,00	307,64
58	- I.R.R.F.	52,50	541,39	52,50	541,39	52,50	541,39	45,00	481,55	622,50	6.085,22
*	13 - DESCONTO POR DEPENDENTE	4,00	758,36	4,00	758,36	4,00	758,36	4,00	758,36	50,00	9.479,50
8											
31	- DESCONTO DE FERIAS	0,00	0,00	0,00	0,00	0,00	0,00	0,00	0,00	1.039,34	1.039,34
0											
37	- DESCONTO DE BANCO DE HORAS	0,00	0,00	0,00	0,00	0,00	0,00	0,00	0,00	8.086,94	8.086,94
3											
Total de Descontos			3.051,23		3.046,14		3.051,42		2.900,86		45.260,79
Saldo da Competência			25.072,46		25.021,12		25.074,36		30.256,75		311.373,65

Estado de Santa Catarina

Página: 12/13

PREFEITURA MUNICIPAL DE MATOS COSTA

Data: 02/03/2021

Resumo da Folha por Período - Agrupado por Competência

Folha: Mensal e Férias - Mês/Ano: 01/2020 à 12/2020

Seqüência: 1

Lote(s): 1

Vínculo: 26 Estatutário

Evento	Janeiro/2020		Fevereiro/2020		Março/2020		Abril/2020	
	Valor Inf.	Valor Calc.	Valor Inf.	Valor Calc.	Valor Inf.	Valor Calc.	Valor Inf.	Valor Calc.
1 - HORAS NORMAIS	1.500,00	14.421,29	1.573,33	15.741,64	1.780,00	17.631,36	1.440,00	15.480,70
3 - HORAS AUXÍLIO MATERNIDADE	200,00	1.851,98	200,00	1.971,99	106,67	1.051,73	0,00	0,00
4 - HORAS AFASTADO POR DOENÇA	400,00	4.530,67	400,00	4.824,25	400,00	4.824,25	400,00	4.824,25
12 - INSALUBRIDADE 20%	180,00	1.627,77	180,00	1.644,13	180,00	1.860,10	180,00	1.504,80



## ESTADO DE SANTA CATARINA MUNICÍPIO DE MATOS COSTA

14	-	ADICIONAL NOTURNO INFORMADO	49,00	91,34	19,00	37,71	42,00	83,37	49,00	97,26
22	-	HORAS EXTRAS 50%	95,30	1.450,21	8,00	247,12	7,30	225,50	5,00	154,45
24	-	HORAS EXTRAS 100%	102,00	2.398,87	24,00	988,49	0,00	0,00	17,00	247,22
38	-	ESTOURO DO MÊS	0,00	46,28	0,00	46,28	0,00	46,28	0,00	46,28
75	-	HORAS FÉRIAS	300,00	2.323,52	226,67	2.069,85	20,00	198,50	360,00	2.349,15
77	-	1/3 DAS FÉRIAS	868,95	868,95	661,65	661,65	0,00	0,00	584,04	584,04
80	-	MÉDIA HORAS FÉRIAS	0,00	0,00	12,00	409,09	12,00	45,45	12,00	63,83
82	-	VANTAGENS FÉRIAS	0,00	232,87	0,00	233,59	0,00	20,78	0,00	376,20
* 14	-	BASE DE I.R.R.F. DE FÉRIAS ADIANTADAS	0,00	290,37	0,00	234,29	0,00	0,00	0,00	731,99
2										
* 18	-	BASE I.R.R.F. DE FÉRIAS ANTERIORES	0,00	414,81	0,00	0,00	0,00	0,00	0,00	253,58
7										
19	-	HORAS PRORROG. AUX. MATERNIDADE - LEI 11.770/2008	0,00	0,00	0,00	0,00	93,33	920,26	200,00	1.971,99
9										
23	-	GRATIFICAÇÃO	0,00	0,00	30,00	868,78	30,00	868,78	30,00	868,78
3										
36	-	1/3 DAS FÉRIAS ANTECIPADAS	0,00	0,00	0,00	0,00	0,00	0,00	431,07	431,07
2										
Total de Proventos				29.843,75		29.744,57		27.776,36		29.000,02
* 41	-	ABATIMENTO SALÁRIO MATERNIDADE	0,00	2.059,78	0,00	2.180,99	0,00	1.163,20	0,00	0,00
46	-	DESCONTO HORAS AFASTADO	400,00	4.530,67	400,00	4.824,25	400,00	4.824,25	400,00	4.824,25
47	-	ESTOURO DO MÊS ANTERIOR	0,00	46,28	0,00	46,28	0,00	46,28	0,00	46,28
50	-	I.N.S.S.	90,00	2.152,02	92,00	2.186,50	112,00	2.053,04	112,00	1.966,32
54	-	FUNDO ASSISTÊNCIA 4%	40,00	908,41	40,00	886,46	40,00	905,65	40,00	853,62
58	-	I.R.R.F.	35,00	516,60	30,00	456,64	30,00	273,24	30,00	264,50
88	-	I.N.S.S. SOBRE FÉRIAS	32,00	204,50	17,00	240,82	7,50	19,85	33,00	212,14
90	-	FUNDO ASSISTÊNCIA SOBRE FÉRIAS 4%	16,00	102,26	8,00	108,50	4,00	10,59	16,00	111,56
92	-	I.R.R.F. SOBRE FÉRIAS	0,00	0,00	7,50	16,02	0,00	0,00	0,00	0,00
* 13	-	DESCONTO POR DEPENDENTE	13,00	2.464,67	11,00	2.085,49	11,00	2.085,49	14,00	2.654,26
8										
21	-	DESCONTO F.I.M.P.R.E.V	497,07	497,07	410,25	410,25	366,61	366,61	612,41	612,41
4										
22	-	EMPRÉSTIMO BANCO DO BRASIL	1.160,63	1.160,63	1.160,63	1.160,63	1.736,81	1.736,81	1.850,74	1.850,74
0										
22	-	EMPRÉSTIMO BANCO DO BRASIL	548,11	548,11	548,11	548,11	548,11	548,11	548,11	548,11
1										
22	-	EMPRESTIMO CEF	859,77	859,77	859,77	859,77	886,30	886,30	886,30	886,30
2										
22	-	EMPRESTIMO CEF	208,64	208,64	208,64	208,64	208,64	208,64	208,64	208,64
3										
Total de Descontos				11.734,96		11.952,87		11.879,37		12.384,87
Saldo da Competência				18.108,79		17.791,70		15.896,99		16.615,15
				Maio/2020		Junho/2020		Julho/2020		Agosto/2020



## ESTADO DE SANTA CATARINA MUNICÍPIO DE MATOS COSTA

Evento	Valor Inf.	Valor Calc.	Valor Inf.	Valor Calc.	Valor Inf.	Valor Calc.	Valor Inf.	Valor Calc.
1 - HORAS NORMAIS	1.573,33	16.434,96	1.733,33	17.414,78	1.626,67	16.444,75	1.566,67	15.990,48
4 - HORAS AFASTADO POR DOENÇA	400,00	4.824,25	400,00	4.824,25	400,00	4.824,25	580,00	5.944,96
12 - INSALUBRIDADE 20%	180,00	1.630,20	180,00	1.811,33	180,00	1.672,00	160,00	1.483,90
14 - ADICIONAL NOTURNO INFORMADO	42,00	83,37	162,00	313,11	191,00	377,46	167,00	329,93
22 - HORAS EXTRAS 50%	4,00	123,56	7,00	216,23	7,00	216,23	16,00	494,24
24 - HORAS EXTRAS 100%	32,30	582,59	17,40	266,23	0,00	0,00	54,00	1.021,51
38 - ESTOURO DO MÊS	0,00	46,28	0,00	46,28	0,00	46,28	0,00	46,28
75 - HORAS FÉRIAS	240,00	1.526,36	66,67	415,08	200,00	1.972,00	200,00	1.972,00
77 - 1/3 DAS FÉRIAS	415,07	415,07	0,00	0,00	985,99	985,99	657,33	657,33
80 - MÉDIA HORAS FÉRIAS	24,00	149,60	12,00	65,09	24,00	347,28	24,00	424,50
82 - VANTAGENS FÉRIAS	0,00	250,80	0,00	69,67	0,00	209,00	0,00	209,00
* 14 - BASE DE I.R.R.F. DE FÉRIAS ADIANTADAS	0,00	486,62	0,00	0,00	0,00	1.204,16	0,00	1.094,00
2								
15 - HORAS AFASTADO POR AUXÍLIO DOENÇA (DIAS PAGOS)	0,00	0,00	0,00	0,00	73,33	456,58	53,33	776,14
19 - HORAS PRORROG. AUX. MATERNIDADE - LEI 11.770/2008	100,00	986,00	0,00	0,00	0,00	0,00	0,00	0,00
23 - GRATIFICAÇÃO	30,00	868,78	30,00	868,78	30,00	868,78	30,00	868,78
31 - HORAS LICENÇA PREMIO	86,67	854,53	200,00	1.971,99	100,00	986,00	0,00	0,00
7								
Total de Proventos		28.776,35		28.282,82		29.406,60		30.219,05
46 - DESCONTO HORAS AFASTADO	400,00	4.824,25	400,00	4.824,25	400,00	4.824,25	580,00	5.944,96
47 - ESTOURO DO MÊS ANTERIOR	0,00	46,28	0,00	46,28	0,00	46,28	0,00	46,28
50 - I.N.S.S.	115,00	2.025,32	112,00	2.082,24	112,00	2.072,10	112,50	2.046,87
54 - FUNDO ASSISTÊNCIA 4%	40,00	879,16	40,00	914,50	40,00	880,32	40,00	864,90
58 - I.R.R.F.	37,50	281,25	37,50	283,43	37,50	288,48	45,00	375,85
88 - I.N.S.S. SOBRE FÉRIAS	24,00	145,31	7,50	41,23	18,00	196,17	21,00	234,28
90 - FUNDO ASSISTÊNCIA SOBRE FÉRIAS 4%	12,00	77,08	4,00	21,99	8,00	101,13	8,00	104,22
92 - I.R.R.F. SOBRE FÉRIAS	0,00	0,00	0,00	0,00	7,50	23,60	7,50	4,74
* 13 - DESCONTO POR DEPENDENTE	15,00	2.843,85	12,00	2.275,08	12,00	2.275,08	11,00	2.085,49
8								
21 - DESCONTO F.I.M.P.R.E.V	393,28	393,28	388,41	388,41	441,57	441,57	398,74	398,74
4								
22 - EMPRÉSTIMO BANCO DO BRASIL	1.850,74	1.850,74	1.763,85	1.763,85	1.615,35	1.615,35	1.764,22	1.764,22
0								
22 - EMPRÉSTIMO BANCO DO BRASIL	548,11	548,11	548,11	548,11	548,11	548,11	548,11	548,11
1								
22 - EMPRESTIMO CEF	886,30	886,30	886,30	886,30	886,30	886,30	563,99	563,99
2								



## ESTADO DE SANTA CATARINA MUNICÍPIO DE MATOS COSTA

22	- EMPRESTIMO CEF	208,64	208,64	208,64	208,64	208,64	208,64	208,64	208,64	208,64
3										
Total de Descontos			12.165,72		12.009,23		12.132,30		13.105,80	
Saldo da Competência			16.610,63		16.273,59		17.274,30		17.113,25	

Evento	Setembro/2020		Outubro/2020		Novembro/2020		Dezembro/2020		Total		
	Valor Inf.	Valor Calc.	Valor Inf.	Valor Calc.	Valor Inf.	Valor Calc.	Valor Inf.	Valor Calc.	Valor Inf.	Valor Calc.	
1 - HORAS NORMAIS	1.720,00	16.864,46	1.673,34	15.952,62	1.420,01	12.958,59	1.966,67	19.401,47	19.573,35	194.737,10	
3 - HORAS AUXÍLIO MATERNIDADE	0,00	0,00	0,00	0,00	0,00	0,00	0,00	0,00	506,67	4.875,70	
4 - HORAS AFASTADO POR DOENÇA	513,33	5.529,88	400,00	4.824,25	400,00	4.824,25	400,00	4.824,25	5.093,33	59.423,76	
12 - INSALUBRIDADE 20%	180,00	1.658,07	180,00	1.748,63	180,00	1.281,88	180,00	1.846,17	2.140,00	19.768,98	
14 - ADICIONAL NOTURNO INFORMADO	183,00	361,69	129,00	255,02	183,00	361,69	289,00	570,53	1.505,00	2.962,48	
22 - HORAS EXTRAS 50%	5,30	159,36	0,00	0,00	0,00	0,00	22,00	548,79	176,90	3.835,69	
24 - HORAS EXTRAS 100%	70,00	1.343,07	46,30	947,75	44,00	639,86	84,00	1.253,40	491,00	9.688,99	
38 - ESTOURO DO MÊS	0,00	247,13	0,00	46,28	0,00	46,28	0,00	46,28	0,00	756,21	
75 - HORAS FÉRIAS	100,00	986,00	126,67	836,66	573,33	6.770,39	33,33	457,85	2.446,67	21.877,36	
77 - 1/3 DAS FÉRIAS	0,00	0,00	440,35	440,35	2.247,94	2.247,94	0,00	0,00	6.861,32	6.861,32	
80 - MÉDIA HORAS FÉRIAS	12,00	148,94	12,00	173,38	38,00	1.945,18	26,00	136,79	208,00	3.909,13	
82 - VANTAGENS FÉRIAS	0,00	104,50	0,00	132,37	0,00	599,13	0,00	34,83	0,00	2.472,74	
* 14 - BASE DE I.R.R.F. DE FÉRIAS ADIANTADAS	0,00	0,00	0,00	585,33	0,00	557,09	0,00	0,00	0,00	5.183,85	
2											
15 - HORAS AFASTADO POR AUXÍLIO DOENÇA (DIAS PAGOS)	66,67	1.303,24	199,99	3.070,02	6,67	130,32	0,00	0,00	399,99	5.736,30	
1											
* 18 - BASE I.R.R.F. DE FÉRIAS ANTERIORES	0,00	0,00	0,00	0,00	0,00	0,00	0,00	0,00	0,00	668,39	
7											
19 - HORAS PRORROG. AUX. MATERNIDADE - LEI 11.770/2008	0,00	0,00	0,00	0,00	0,00	0,00	0,00	0,00	393,33	3.878,25	
9											
23 - GRATIFICAÇÃO	30,00	868,78	30,00	868,78	30,00	868,78	30,00	868,78	330,00	9.556,58	
3											
31 - HORAS LICENÇA PREMIO	0,00	0,00	0,00	0,00	0,00	0,00	0,00	0,00	386,67	3.812,52	
7											
36 - 1/3 DAS FÉRIAS ANTECIPADAS	0,00	0,00	0,00	0,00	0,00	0,00	0,00	0,00	431,07	431,07	
2											
Total de Proventos			29.575,12		29.296,11		32.674,29		29.989,14		354.584,18
* 41 - ABATIMENTO SALÁRIO MATERNIDADE	0,00	0,00	0,00	0,00	0,00	0,00	0,00	0,00	0,00	5.403,97	
46 - DESCONTO HORAS AFASTADO	513,33	5.529,88	400,00	4.824,25	400,00	4.824,25	400,00	4.824,25	5.093,33	59.423,76	
47 - ESTOURO DO MÊS ANTERIOR	0,00	46,28	0,00	247,13	0,00	46,28	0,00	46,28	0,00	756,21	
50 - I.N.S.S.	113,50	2.104,20	115,00	2.139,55	115,00	1.605,58	115,00	2.262,03	1.316,00	24.695,77	
54 - FUNDO ASSISTÊNCIA 4%	40,00	902,34	40,00	931,33	40,00	739,55	40,00	979,57	480,00	10.645,81	
58 - I.R.R.F.	45,00	340,33	45,00	316,74	22,50	72,72	37,50	268,69	432,50	3.738,47	
88 - I.N.S.S. SOBRE FÉRIAS	9,00	95,86	9,00	87,13	38,00	934,74	15,00	47,20	231,00	2.459,23	



**ESTADO DE SANTA CATARINA  
MUNICÍPIO DE MATOS COSTA**

90	- FUNDO ASSISTÊNCIA SOBRE FÉRIAS 4%	4,00	49,58	4,00	45,70	16,00	372,59	8,00	25,18	108,00	1.130,38
92	- I.R.R.F. SOBRE FÉRIAS	0,00	0,00	0,00	0,00	35,00	530,56	0,00	0,00	57,50	574,92
11	- EMPRÉSTIMOS	0,00	322,31	0,00	0,00	0,00	0,00	0,00	0,00	0,00	322,31
9											
* 13	- DESCONTO POR DEPENDENTE	11,00	2.085,49	12,00	2.275,08	12,00	2.275,08	10,00	1.895,90	144,00	27.300,96
8											
21	- DESCONTO F.I.M.P.R.E.V	406,04	406,04	610,02	610,02	469,79	469,79	530,62	530,62	5.524,81	5.524,81
4											
22	- EMPRÉSTIMO BANCO DO BRASIL	1.764,22	1.764,22	1.644,51	1.644,51	1.128,48	1.128,48	1.707,47	1.707,47	19.147,65	19.147,65
0											
22	- EMPRÉSTIMO BANCO DO BRASIL	548,11	548,11	548,11	548,11	548,11	548,11	548,11	548,11	6.577,32	6.577,32
1											
22	- EMPRESTIMO CEF	886,30	886,30	886,30	886,30	886,30	886,30	886,30	886,30	10.260,23	10.260,23
2											
22	- EMPRESTIMO CEF	208,64	208,64	208,64	208,64	208,64	208,64	208,64	208,64	2.503,68	2.503,68
3											
Total de Descontos			13.204,09		12.489,41		12.367,59		12.334,34		147.760,55
Saldo da Competência			16.371,03		16.806,70		20.306,70		17.654,80		206.823,63

**Estado de Santa Catarina**  
**PREFEITURA MUNICIPAL DE MATOS COSTA**  
Resumo da Folha 13º Salário - Agrupado por Competência

Página: 1/6  
Data: 02/03/2021

Vínculo: 2 Estatutário

Evento	Dezembro/2020		Total	
	Valor Inf.	Valor Calc.	Valor Inf.	Valor Calc.
25 - 13º SALÁRIO INTEGRAL	722,00	120.417,48	722,00	120.417,48
28 - MÉDIA HORAS 13º SALÁRIO	324,00	8.881,27	324,00	8.881,27
29 - MÉDIA VALOR 13º SALÁRIO	24,00	2.020,21	24,00	2.020,21
30 - VANTAGENS 13º SALÁRIO	328,10	11.685,31	328,10	11.685,31
<b>Total de Proventos</b>		<b>143.004,27</b>		<b>143.004,27</b>
44 - PENSÃO ALIMENTÍCIA	327,81	327,81	327,81	327,81
51 - I.N.S.S. 13º SALÁRIO	652,00	12.522,52	652,00	12.522,52
59 - I.R.R.F. 13º SALÁRIO	305,00	2.698,90	305,00	2.698,90
* 138 - DESCONTO POR DEPENDENTE	35,00	6.635,65	35,00	6.635,65
* 149 - ABATIMENTO SALÁRIO MATERNIDADE 13º SALÁRIO	0,00	2.753,73	0,00	2.753,73



**ESTADO DE SANTA CATARINA  
MUNICÍPIO DE MATOS COSTA**

334 - PENSÃO ALIMENTÍCIA - SALARIO MININO	31,50	329,18	31,50	329,18
335 - PENSÃO ALIMENTÍCIA - SALARIO LIQUIDO	15,00	302,66	15,00	302,66
Total de Descontos		16.181,07		16.181,07
Saldo da Competência		126.823,20		126.823,20

Página: 2/6

Data: 02/03/2021

**Estado de Santa Catarina  
PREFEITURA MUNICIPAL DE MATOS COSTA**

Resumo da Folha 13º Salário - Agrupado por Competência

Vínculo: 5 Comissionado

Evento	Dezembro/2020		Total	
	Valor Inf.	Valor Calc.	Valor Inf.	Valor Calc.
25 - 13º SALÁRIO INTEGRAL	210,00	50.568,91	210,00	50.568,91
29 - MÉDIA VALOR 13º SALÁRIO	24,00	1.217,66	24,00	1.217,66
30 - VANTAGENS 13º SALÁRIO	35,34	35,34	35,34	35,34
Total de Proventos		51.821,91		51.821,91
51 - I.N.S.S. 13º SALÁRIO	220,50	5.006,13	220,50	5.006,13
59 - I.R.R.F. 13º SALÁRIO	155,00	2.270,36	155,00	2.270,36
* 138 - DESCONTO POR DEPENDENTE	5,00	947,95	5,00	947,95
Total de Descontos		7.276,49		7.276,49
Saldo da Competência		44.545,42		44.545,42

Página: 3/6

Data: 02/03/2021

**Estado de Santa Catarina  
PREFEITURA MUNICIPAL DE MATOS COSTA**

Resumo da Folha 13º Salário - Agrupado por Competência

Vínculo: Conselho Tutelar



**ESTADO DE SANTA CATARINA  
MUNICÍPIO DE MATOS COSTA**

Evento	Dezembro/2020		Total	
	Valor Inf.	Valor Calc.	Valor Inf.	Valor Calc.
25 - 13º SALÁRIO INTEGRAL	60,00	7.837,50	60,00	7.837,50
Total de Proventos		7.837,50		7.837,50
51 - I.N.S.S. 13º SALÁRIO	45,00	626,95	45,00	626,95
Total de Descontos		626,95		626,95
Saldo da Competência		7.210,55		7.210,55

Página: 4/6

Data: 02/03/2021

**Estado de Santa Catarina  
PREFEITURA MUNICIPAL DE MATOS COSTA**

Resumo da Folha 13º Salário - Agrupado por Competência

Vínculo: 16 Estatutário

Evento	Dezembro/2020	Total
--------	---------------	-------





**ESTADO DE SANTA CATARINA  
MUNICÍPIO DE MATOS COSTA**

	Valor Inf.	Valor Calc.	Valor Inf.	Valor Calc.
25 - 13º SALÁRIO INTEGRAL	932,00	155.876,15	932,00	155.876,15
28 - MÉDIA HORAS 13º SALÁRIO	252,00	4.324,12	252,00	4.324,12
29 - MÉDIA VALOR 13º SALÁRIO	192,00	12.413,44	192,00	12.413,44
30 - VANTAGENS 13º SALÁRIO	599,18	16.477,37	599,18	16.477,37
* 131 - BASE I.N.S.S. 13º SALÁRIO - DUPLO VÍNCULO	6.244,71	6.244,71	6.244,71	6.244,71
* 133 - BASE I.R.R.F. 13º SALÁRIO - DUPLO VÍNCULO	6.244,71	6.244,71	6.244,71	6.244,71
308 - DIFERENÇA DE 13º SALARIO	1.159,95	1.159,95	1.159,95	1.159,95
<b>Total de Proventos</b>		<b>190.251,03</b>		<b>190.251,03</b>
51 - I.N.S.S. 13º SALÁRIO	887,00	17.968,72	887,00	17.968,72
59 - I.R.R.F. 13º SALÁRIO	482,50	4.847,17	482,50	4.847,17
* 138 - DESCONTO POR DEPENDENTE	42,00	7.962,78	42,00	7.962,78
<b>Total de Descontos</b>		<b>22.815,89</b>		<b>22.815,89</b>
<b>Saldo da Competência</b>		<b>167.435,14</b>		<b>167.435,14</b>

Página: 5/6

Data: 02/03/2021

**Estado de Santa Catarina  
PREFEITURA MUNICIPAL DE MATOS COSTA**

Resumo da Folha 13º Salário - Agrupado por Competência

Vínculo: 19 Trab. por Tempo Determinado

Evento	Dezembro/2020		Total	
	Valor Inf.	Valor Calc.	Valor Inf.	Valor Calc.
25 - 13º SALÁRIO INTEGRAL	143,00	21.320,50	143,00	21.320,50
28 - MÉDIA HORAS 13º SALÁRIO	48,00	116,14	48,00	116,14



**ESTADO DE SANTA CATARINA  
MUNICÍPIO DE MATOS COSTA**

30 - VANTAGENS 13º SALÁRIO	0,00	2.511,50	0,00	2.511,50
Total de Proventos		23.948,14		23.948,14
51 - I.N.S.S. 13º SALÁRIO	131,50	2.071,37	131,50	2.071,37
59 - I.R.R.F. 13º SALÁRIO	37,50	310,73	37,50	310,73
* 138 - DESCONTO POR DEPENDENTE	4,00	758,36	4,00	758,36
Total de Descontos		2.382,10		2.382,10
Saldo da Competência		21.566,04		21.566,04

Página: 6/6

Data: 02/03/2021

**Estado de Santa Catarina  
PREFEITURA MUNICIPAL DE MATOS COSTA**

Resumo da Folha 13º Salário - Agrupado por Competência

Vínculo: 26 Estatutário

Evento	Dezembro/2020		Total	
	Valor Inf.	Valor Calc.	Valor Inf.	Valor Calc.
25 - 13º SALÁRIO INTEGRAL	118,00	19.651,78	118,00	19.651,78
28 - MÉDIA HORAS 13º SALÁRIO	72,00	1.163,80	72,00	1.163,80
29 - MÉDIA VALOR 13º SALÁRIO	12,00	796,38	12,00	796,38
30 - VANTAGENS 13º SALÁRIO	0,00	1.846,17	0,00	1.846,17



**ESTADO DE SANTA CATARINA  
MUNICÍPIO DE MATOS COSTA**

Total de Proventos		23.458,13		23.458,13
51 - I.N.S.S. 13º SALÁRIO	112,00	2.139,33	112,00	2.139,33
59 - I.R.R.F. 13º SALÁRIO	45,00	392,81	45,00	392,81
* 138 - DESCONTO POR DEPENDENTE	10,00	1.895,90	10,00	1.895,90
* 149 - ABATIMENTO SALÁRIO MATERNIDADE 13º SALÁRIO	0,00	466,70	0,00	466,70
Total de Descontos		2.532,14		2.532,14
Saldo da Competência		20.925,99		20.925,99

**b) demonstrativo da quantidade de pessoas executando trabalhos na unidade jurisdicionada por meio de contratos de terceirização de serviços, contendo o posto de trabalho ocupado, bem como as despesas totais das contratações, mês a mês;**

Informações facultadas conforme: (Vide Portaria N.TC-0106/2017 – DOTC-e de 01/03/2017) (Vide Portaria N.TC-0537/2018 – DOTC-edo 13.12.2018) (Vide Portaria N. TC-0975/2019 – DOTC-e de 12.02.2020)

Não houve contratos terceirizados durante o período

**c) demonstrativo dos benefícios previdenciários, informando a quantidade de agentes públicos (agentes políticos, servidores e militares) inativos/aposentados, de pensionistas e de complementações de aposentadoria ou pensão ao valor percebido do Regime Geral da Previdência Social, pagos pelo tesouro, contendo os valores consolidados na folha de pagamento, mês a mês;**

Informações facultadas conforme: (Vide Portaria N.TC-0106/2017 – DOTC-e de 01/03/2017) (Vide Portaria N.TC-0537/2018 – DOTC-e de 13.12.2018) (Vide Portaria N. TC-0975/2019 – DOTC-e de 12.02.2020)

Estado de Santa Catarina

Página: 1/3

PREFEITURA MUNICIPAL DE MATOS COSTA

Data:  
02/03/2021

Resumo da Folha por Período - Agrupado por Competência

Folha: Mensal e Férias - Mês/Ano: 01/2020 à  
12/2020

Seqüência: 1

Lote(s): 1

Vínculo: Auxílio doença IPMC

Evento	Janeiro/2020		Fevereiro/2020		Março/2020		Abril/2020	
	Valor Inf.	Valor Calc.	Valor Inf.	Valor Calc.	Valor Inf.	Valor Calc.	Valor Inf.	Valor Calc.
36 - HORAS AFASTADO POR AUXÍLIO DOENÇA	600,00	5.395,57	600,00	5.745,21	600,00	5.745,21	600,00	5.745,21
8 IPMC				1				
Total de Proventos		5.395,57		5.745,21		5.745,21		5.745,21



**ESTADO DE SANTA CATARINA  
MUNICÍPIO DE MATOS COSTA**

56	- FUNDO PREVIDÊNCIA	18,00	323,74	18,00	344,71	18,00	344,71	18,00	344,71
21	- DESCONTO F.I.M.P.R.E.V	392,83	392,83	387,69	387,69	376,76	376,76	367,65	367,65
4									
22	- EMPRÉSTIMO BANCO DO BRASIL	164,89	164,89	164,89	164,89	0,00	0,00	200,75	200,75
0									
22	- EMPRESTIMO CEF	373,59	373,59	373,59	373,59	373,59	373,59	373,59	373,59
2									
35	- FUNDO DE ASSISTENCIA 8%	24,00	431,65	24,00	444,29	24,00	459,62	24,00	459,62
1									
Total de Descontos			1.686,70		1.715,17		1.554,68		1.746,32
Saldo da Competência			3.708,87		4.030,04		4.190,53		3.998,89

Evento	Maio/2020		Junho/2020		Julho/2020		Agosto/2020				
	Valor Inf.	Valor Calc.	Valor Inf.	Valor Calc.	Valor Inf.	Valor Calc.	Valor Inf.	Valor Calc.	Valor Inf.	Valor Calc.	
25 - 13º SALÁRIO INTEGRAL	0,00	0,00	0,00	0,00	0,00	0,00	8,00	1.276,32			
36 - HORAS AFASTADO POR AUXÍLIO DOENÇA IPMC	600,00	5.745,21	600,00	5.745,21	600,00	5.745,21	546,67	5.234,68			
Total de Proventos		5.745,21		5.745,21		5.745,21		6.511,00			
56 - FUNDO PREVIDÊNCIA	18,00	344,71	18,00	344,71	18,00	344,71	18,00	314,08			
57 - FUNDO PREVIDÊNCIA 13º SALÁRIO	0,00	0,00	0,00	0,00	0,00	0,00	6,00	76,58			
21 - DESCONTO F.I.M.P.R.E.V	368,92	368,92	375,71	375,71	368,52	368,52	360,97	360,97			
4											
22 - EMPRÉSTIMO BANCO DO BRASIL	200,75	200,75	200,75	200,75	200,75	200,75	200,75	200,75			
0											
22 - EMPRESTIMO CEF	373,59	373,59	373,59	373,59	373,59	373,59	373,59	373,59			
2											
35 - FUNDO DE ASSISTENCIA 8%	24,00	459,62	24,00	459,62	24,00	459,62	24,00	423,88			
1											
Total de Descontos			1.747,59		1.754,38		1.747,19		1.749,85		
Saldo da Competência			3.997,62		3.990,83		3.998,02		4.761,15		

Evento	Setembro/2020		Outubro/2020		Novembro/2020		Dezembro/2020		Total	
	Valor Inf.	Valor Calc.	Valor Inf.	Valor Calc.	Valor Inf.	Valor Calc.	Valor Inf.	Valor Calc.	Valor Inf.	Valor Calc.
25 - 13º SALÁRIO INTEGRAL	0,00	0,00	0,00	0,00	0,00	0,00	0,00	0,00	8,00	1.276,32
36 - HORAS AFASTADO POR AUXÍLIO DOENÇA IPMC	400,00	3.830,73	400,00	3.830,73	400,00	3.830,73	400,00	3.830,73	6.346,67	60.424,43
Total de Proventos		3.830,73		3.830,73		3.830,73		3.830,73		61.700,75



**ESTADO DE SANTA CATARINA  
MUNICÍPIO DE MATOS COSTA**

56	- FUNDO PREVIDÊNCIA	12,00	229,84	12,00	229,84	12,00	229,84	12,00	229,84	192,00	3.625,44
57	- FUNDO PREVIDÊNCIA 13º SALÁRIO	0,00	0,00	0,00	0,00	0,00	0,00	0,00	0,00	6,00	76,58
21	- DESCONTO F.I.M.P.R.E.V	87,31	87,31	87,31	87,31	87,31	87,31	87,31	87,31	3.348,29	3.348,29
4											
22	- EMPRÉSTIMO BANCO DO BRASIL	0,00	0,00	0,00	0,00	0,00	0,00	0,00	0,00	1.333,53	1.333,53
0											
22	- EMPRESTIMO CEF	0,00	0,00	0,00	0,00	0,00	0,00	0,00	0,00	2.988,72	2.988,72
2											
35	- FUNDO DE ASSISTENCIA 8%	16,00	306,46	16,00	306,46	16,00	306,46	16,00	306,46	256,00	4.823,76
1											
Total de Descontos			623,61		623,61		623,61		623,61		16.196,32
Saldo da Competência			3.207,12		3.207,12		3.207,12		3.207,12		45.504,43

Página: 2/3

Data:  
02/03/2021

**Estado de Santa Catarina  
PREFEITURA MUNICIPAL DE MATOS COSTA**

Resumo da Folha por Período - Agrupado por Competência

Folha: Mensal e Férias - Mês/Ano: 01/2020 à  
12/2020  
Seqüência: 1  
Lote(s): 1

Vínculo: 31 Aposentados

Evento	Janeiro/2020		Fevereiro/2020		Março/2020		Abril/2020	
	Valor Inf.	Valor Calc.	Valor Inf.	Valor Calc.	Valor Inf.	Valor Calc.	Valor Inf.	Valor Calc.
14 - HORAS APOSENTADO	660,00	3.160,03	660,00	3.329,45	660,00	3.329,45	660,00	3.329,45
6				5				
31 - DIFERENÇA DO SALARIO MINIMO VIGENTE	82,00	82,00	0,00	0,00	0,00	0,00	0,00	0,00
6								
Total de Proventos		3.242,03		3.329,45		3.329,45		3.329,45
				5				
* 13 - PARCELA ISENTA DO I.R.R.F.	0,00	3.160,03	0,00	3.329,45	0,00	3.329,45	0,00	3.329,45



**ESTADO DE SANTA CATARINA  
MUNICÍPIO DE MATOS COSTA**

5					5						
* 15	- PARCELA ISENTA FUNDO PREVIDÊNCIA	0,00	3.242,03	0,00	3.329,4	0,00	3.329,45	0,00	3.329,45		
7					5						
22	- EMPRÉSTIMO BANCO DO BRASIL	170,50	170,50	170,50	170,50	170,50	170,50	170,50	170,50		
0											
	Total de Descontos		170,50		170,50		170,50		170,50		
	Saldo da Competência		3.071,53		3.158,9		3.158,95		3.158,95		
					5						
			Maio/2020		Junho/2020		Julho/2020		Agosto/2020		
	Evento		Valor Inf.	Valor Calc.	Valor Inf.	Valor Calc.	Valor Inf.	Valor Calc.	Valor Inf.	Valor Calc.	
14	- HORAS APOSENTADO	660,00	3.329,45	660,00	3.329,4	660,00	3.329,45	660,00	3.329,45		
6					5						
	Total de Proventos		3.329,45		3.329,4		3.329,45		3.329,45		
					5						
* 13	- PARCELA ISENTA DO I.R.R.F.	0,00	3.329,45	0,00	3.329,4	0,00	3.329,45	0,00	3.329,45		
5					5						
* 15	- PARCELA ISENTA FUNDO PREVIDÊNCIA	0,00	3.329,45	0,00	3.329,4	0,00	3.329,45	0,00	3.329,45		
7					5						
22	- EMPRÉSTIMO BANCO DO BRASIL	170,50	170,50	170,50	170,50	170,50	170,50	170,50	170,50		
0											
	Total de Descontos		170,50		170,50		170,50		170,50		
	Saldo da Competência		3.158,95		3.158,9		3.158,95		3.158,95		
					5						
			Setembro/2020		Outubro/2020		Novembro/2020		Dezembro/2020		Total
	Evento		Valor Inf.	Valor Calc.	Valor Inf.	Valor Calc.	Valor Inf.	Valor Calc.	Valor Inf.	Valor Calc.	
25	- 13º SALÁRIO INTEGRAL	0,00	0,00	10,00	870,83	0,00	0,00	0,00	0,00	10,00	870,83
14	- HORAS APOSENTADO	660,00	3.329,45	557,33	2.841,7	440,00	2.284,45	440,00	2.284,45	7.377,33	37.206,30
6					7						
31	- DIFERENÇA DO SALARIO MINIMO VIGENTE	0,00	0,00	0,00	0,00	0,00	0,00	0,00	0,00	82,00	82,00
6											
	Total de Proventos		3.329,45		3.712,6		2.284,45		2.284,45		38.159,13
					0						
57	- FUNDO PREVIDÊNCIA 13º SALÁRIO	0,00	0,00	6,00	52,25	0,00	0,00	0,00	0,00	6,00	52,25
* 13	- PARCELA ISENTA DO I.R.R.F.	0,00	3.329,45	0,00	2.841,7	0,00	2.284,45	0,00	2.284,45	0,00	37.206,30
5					7						
* 13	- PARCELA ISENTA DO I.R.R.F. 13º SALÁRIO	0,00	0,00	0,00	870,83	0,00	0,00	0,00	0,00	0,00	870,83
6											
* 15	- PARCELA ISENTA FUNDO PREVIDÊNCIA	0,00	3.329,45	0,00	2.841,7	0,00	2.284,45	0,00	2.284,45	0,00	37.288,30
7					7						
22	- EMPRÉSTIMO BANCO DO BRASIL	170,50	170,50	170,50	170,50	170,50	170,50	170,50	170,50	2.046,00	2.046,00
0											



**ESTADO DE SANTA CATARINA  
MUNICÍPIO DE MATOS COSTA**

---

Total de Descontos	170,50	222,75	170,50	170,50	2.098,25
Saldo da Competência	3.158,95	3.489,85	2.113,95	2.113,95	36.060,88

Página: 3/3

Data:  
02/03/2021

**Estado de Santa Catarina  
PREFEITURA MUNICIPAL DE MATOS COSTA**

Resumo da Folha por Período - Agrupado por Competência

Folha: Mensal e Férias - Mês/Ano: 01/2020 à  
12/2020  
Seqüência: 1  
Lote(s): 1

Vínculo: 32 Pensionistas

Evento	Janeiro/2020		Fevereiro/2020		Março/2020		Abril/2020	
	Valor Inf.	Valor Calc.	Valor Inf.	Valor Calc.	Valor Inf.	Valor Calc.	Valor Inf.	Valor Calc.
11 - PENSÃO POR MORTE 8	0,00	2.721,56	0,00	2.880,24	0,00	2.880,24	0,00	2.880,24
31 - DIFERENÇA DO SALARIO MINIMO VIGENTE 6	41,00	41,00	0,00	0,00	0,00	0,00	0,00	0,00
Total de Proventos		2.762,56		2.880,24		2.880,24		2.880,24
* 13 - PARCELA ISENTA DO I.R.R.F. 5	0,00	998,00	0,00	1.045,00	0,00	1.045,00	0,00	1.045,00



**ESTADO DE SANTA CATARINA  
MUNICÍPIO DE MATOS COSTA**

* 15 7	- PARCELA ISENTA FUNDO PREVIDÊNCIA	0,00	2.762,56	0,00	2.880,24	0,00	2.880,24	0,00	2.880,24
22 0	- EMPRÉSTIMO BANCO DO BRASIL	276,92	276,92	276,92	276,92	276,92	276,92	276,92	276,92
Total de Descontos			276,92		276,92		276,92		276,92
Saldo da Competência			2.485,64		2.603,32		2.603,32		2.603,32

Evento	Maio/2020		Junho/2020		Julho/2020		Agosto/2020		Total		
	Valor Inf.	Valor Calc.	Valor Inf.	Valor Calc.	Valor Inf.	Valor Calc.	Valor Inf.	Valor Calc.	Valor Inf.	Valor Calc.	
11 8	- PENSÃO POR MORTE	0,00	2.880,24	0,00	2.880,24	0,00	2.880,24	0,00	3.390,77		
Total de Proventos			2.880,24		2.880,24		2.880,24		3.390,77		
* 13 5	- PARCELA ISENTA DO I.R.R.F.	0,00	1.045,00	0,00	1.045,00	0,00	1.045,00	0,00	1.045,00		
* 15 7	- PARCELA ISENTA FUNDO PREVIDÊNCIA	0,00	2.880,24	0,00	2.880,24	0,00	2.880,24	0,00	3.390,77		
22 0	- EMPRÉSTIMO BANCO DO BRASIL	276,92	276,92	276,92	276,92	276,92	276,92	276,92	276,92		
Total de Descontos			276,92		276,92		276,92		276,92		
Saldo da Competência			2.603,32		2.603,32		2.603,32		3.113,85		
Evento	Setembro/2020		Outubro/2020		Novembro/2020		Dezembro/2020		Total		
11 8	- PENSÃO POR MORTE	0,00	4.794,72	0,00	5.282,40	0,00	5.839,72	0,00	5.839,72	0,00	45.150,33
31 6	- DIFERENÇA DO SALARIO MINIMO VIGENTE	0,00	0,00	0,00	0,00	0,00	0,00	0,00	0,00	41,00	41,00
Total de Proventos			4.794,72		5.282,40		5.839,72		5.839,72		45.191,33
58	- I.R.R.F.	7,50	0,79	7,50	0,79	7,50	0,79	7,50	0,79	30,00	3,16
* 13 5	- PARCELA ISENTA DO I.R.R.F.	0,00	1.045,00	0,00	1.532,68	0,00	2.090,00	0,00	2.090,00	0,00	15.070,68
* 15 7	- PARCELA ISENTA FUNDO PREVIDÊNCIA	0,00	4.794,72	0,00	4.794,72	0,00	5.839,72	0,00	5.839,72	0,00	44.703,65
22 0	- EMPRÉSTIMO BANCO DO BRASIL	276,92	276,92	276,92	276,92	276,92	276,92	276,92	276,92	3.323,04	3.323,04
Total de Descontos			277,71		277,71		277,71		277,71		3.326,20
Saldo da Competência			4.517,01		5.004,69		5.562,01		5.562,01		41.865,13





**Estado de Santa Catarina**  
**PREFEITURA MUNICIPAL DE MATOS COSTA**  
Resumo da Folha 13º Salário - Agrupado por Competência

Página: 1/3  
Data: 02/03/2021

Vínculo: Auxílio doença IPMC

Evento	Dezembro/2020		Total	
	Valor Inf.	Valor Calc.	Valor Inf.	Valor Calc.
25 - 13º SALÁRIO INTEGRAL	24,00	3.830,73	24,00	3.830,73
Total de Proventos		3.830,73		3.830,73
57 - FUNDO PREVIDÊNCIA 13º SALÁRIO	12,00	229,84	12,00	229,84
Total de Descontos		229,84		229,84
Saldo da Competência		3.600,89		3.600,89

**Estado de Santa Catarina**

Página: 2/3  
Data: 02/03/2021



**ESTADO DE SANTA CATARINA  
MUNICÍPIO DE MATOS COSTA**

**PREFEITURA MUNICIPAL DE MATOS COSTA**

Resumo da Folha 13º Salário - Agrupado por Competência

Evento	Dezembro/2020		Total	
	Valor Inf.	Valor Calc.	Valor Inf.	Valor Calc.
25 - 13º SALÁRIO INTEGRAL	24,00	2.284,45	24,00	2.284,45
Total de Proventos		2.284,45		2.284,45
* 136 - PARCELA ISENTA DO I.R.R.F. 13º SALÁRIO	0,00	2.284,45	0,00	2.284,45
* 158 - PARCELA ISENTA FUNDO PREVIDÊNCIA 13º SALÁRIO	0,00	2.284,45	0,00	2.284,45
Total de Descontos		0,00		0,00
Saldo da Competência		2.284,45		2.284,45

Página: 3/3

Data: 02/03/2021

**Estado de Santa Catarina**

**PREFEITURA MUNICIPAL DE MATOS COSTA**

Resumo da Folha 13º - Agrupado por Competência

Vínculo: 32 Pensionistas

Evento	Dezembro/2020		Total	
	Valor Inf.	Valor Calc.	Valor Inf.	Valor Calc.
25 - 13º SALÁRIO INTEGRAL	31,00	3.692,56	31,00	3.692,56
Total de Proventos		3.692,56		3.692,56
* 136 - PARCELA ISENTA DO I.R.R.F. 13º SALÁRIO	0,00	1.219,16	0,00	1.219,16
* 158 - PARCELA ISENTA FUNDO PREVIDÊNCIA 13º SALÁRIO	0,00	3.692,56	0,00	3.692,56
Total de Descontos		0,00		0,00
Saldo da Competência		3.692,56		3.692,56

**d) discriminação da remuneração mensal e anual paga aos membros de diretoria, de conselho de administração e de conselho fiscal, incluindo bônus, participação em lucros e a qualquer outro título;**



**ESTADO DE SANTA CATARINA  
MUNICÍPIO DE MATOS COSTA**

---

Informações facultadas conforme: (Vide Portaria N.TC-0106/2017 – DOTC-e de 01/03/2017) (Vide Portaria N.TC-0537/2018 – DOTC-e de 13.12.2018) (Vide Portaria N. TC-0975/2019 – DOTC-e de 12.02.2020)

**Não possuímos**



---

**IV - INFORMAÇÕES SOBRE TRANSFERÊNCIAS DE RECURSOS MEDIANTE CONVÊNIO, TERMO DE PARCERIA, TERMO DE COOPERAÇÃO OU INSTRUMENTO CONGÊNERE, DISCRIMINANDO VOLUME DE RECURSOS TRANSFERIDOS E RESPECTIVOS BENEFICIÁRIOS.**

Na Prefeitura manteve-se a transferência mensal de **R\$: 3.300,00** á Associação de Pais e Amigos dos Excepcionais de Porto União, Termo de Fomento realizado em 2017, sob o nº 01/2017, decorrente da chamamento público nº02/2017, tendo por objeto o atendimento de crianças e adolescentes portadoras de necessidades especiais.

Valor Pago/Ano em 2020: R\$: 33.000,00. Restou saldo a pagar de R\$: 9.900,00.

**Processo Licitatório n. 02/2020**

**Dispensa n. 02/2020- (2538)**

**Objeto:** é a contratação da Associação Pública denominada "Consórcio de Informática na Gestão Pública Municipal (CIGA) para que esta possa disponibilizar as publicações oficiais do Município, Gestão do Simples Nacional, Gestão Tributária - Gestão do Cadastro Integrado Municipal em meio eletrônico, em conjunto com os demais Municípios pertencentes ao consórcio público criado especificamente para este fim.

**Valor Total R\$: 5.880,00**

**Parcelas:** Publicações Oficiais( DOM) 12X R\$: 350,00 e Gestão Simples Nacional 12 x R\$: 140,00.

**Contratado:** Consorcio de Informática na Gestão Pública Municipal-GICA ( 2538)

**Valores pagos/ano R\$: R\$:5.880,00**

**Processo Licitatório n. 03/2020**

**Dispensa n. 03/2020**

**Objeto:** Rateio fixo de despesas de pessoal-Programa Licitações Compartilhadas

**Valor Total R\$: 35.640,00**

**Contratado:** (2347): Consorcio Intermunicipal CIMCATARINA

**Valores pagos em 12 parcelas mensais de R\$: ( 1.625,00, 845,00, 500,00)**

**Valores pagos/ano R\$: 35.640,00**

**Processo 6/2020**

**Inexigibilidade n. 01/2020**

**Objeto:** Contratação para prestação de serviço de Assistência Técnica e Extensão Rural pela CONTRATADA para a CONTRATANTE, contendo as ações descritas no Plano anual de trabalho.

**Valor Total R\$: 29.510,82**

Forma de Pagamento: 09 parcelas mensais de R\$: 3.278,98

**Contratado:** (2705): EPAGRI/SC

**Valores pagos/ano R\$: 29.510,82**

**Base Legal:** artigo 25, II, da Lei Federal n. 8666/93



**ESTADO DE SANTA CATARINA  
MUNICÍPIO DE MATOS COSTA**

**CONVÊNIOS REALIZADOS POR INTERMÉDIO DO ESTADO DE SC: TRANSFERÊNCIAS  
CELEBRADAS NO ANO:**

Beneficiário	Concedente	Transferência	Situação	Objeto/Finalidade	Instrumento	Valor da Transferência	Valor Repassado no Ano	Valor Repassado Outros Anos	Valor a Repassar	Valor da Contrapartida
MUNICÍPIO DE MATOS COSTA	Secretaria da Saúde - Fundo Estadual de Saúde	2020TR000126	Finalizado	AQUISIÇÃO DE 02 (DOIS) VEÍCULOS PARA TRANSPORTE DE PACIENTES DO MUNICÍPIO DE MATOS COSTA, SENDO UM DOS VEÍCULOS TIPO VAN COM 16 (DEZESSEIS) LUGARES E OUTRO VEÍCULO TIPO PASSEIO COM CAPACIDADE DE 05 (C ver mais	Convênio	204.960,45	200.000,00	0,00	0,00	4.960,45
MUNICÍPIO DE MATOS COSTA	Secretaria da Saúde - Fundo Estadual de Saúde	2020TR000522	Em Execução	CONSTRUÇÃO DE SALAS PARA ESTRUTURAR O SETOR ADMINISTRATIVO DA SMS E OFERECER MELHOR ATENDIMENTO AOS USUÁRIOS DO SUS.	Convênio	114.399,87	100.000,00	0,00	0,00	14.399,87
<b>Total</b>						<b>319.360,32</b>	<b>300.000,00</b>	<b>0,00</b>	<b>0,00</b>	<b>19.360,32</b>

**TRANSFERÊNCIAS CELEBRADAS EM ANOS ANTERIORES:**

Beneficiário	Concedente	Transferência	Situação	Objeto/Finalidade	Instrumento	Valor da Transferência	Valor Repassado no Ano	Valor Repassado Outros Anos	Valor a Repassar	Valor da Contrapartida
MUNICÍPIO DE MATOS COSTA	SEC. DA INFRAESTRUTURA E MOB. - SECRETARIA DE ESTADO DA INFRAESTRUTURA E MOBILIDADE	<a href="#">2019TR001573</a>	Concluído	PAVIMENTAÇÃO DE TRECHO DA RUA SETE DE SETEMBRO EM LAJOTA SEXTAVADA, INCLUINDO PASSEIOS. A PAVIMENTAÇÃO DA VIA POSSIBILITARÁ MELHORIA NA INFRAESTRUTURA PÚBLICA, COM ADEQUAÇÃO DAS VIAS, DEMOCRATIZANDO VER MAIS	Convênio	210.832,64	120.000,00	0,00	0,00	90.832,64
<b>Total</b>						<b>210.832,64</b>	<b>120.000,00</b>	<b>0,00</b>	<b>0,00</b>	<b>90.832,64</b>



---

**CONVÊNIOS REALIZADOS EM ANOS ANTERIORES EM ANDAMENTO: FEDERAL**

---

**FINISA/MDR CAIXA**

**Concedente:** Ministério do Desenvolvimento Regional

**PROPOSTA SICONV**

**Instrumento:** CONVÊNIO 885310/2019- MDR/CAIXA

**INICIO:** 26/11/2019

**TÉRMINO:** 31/12/2021

**Objeto/Finalidade:** PAVIMENTAÇÃO ASFALTICA DE VIA URBANA DO MUNICIPIO DE MATOS COSTA- RUA SETE DE SETEMBRO.

**Valor Global R\$:** 578.600,00

**Valor Convênio/Obra:** 382.000,00

**valor Contrapartida:** 196.600,00

**Conta Corrente:** 66471181

**Agencia:** 0422-7

**Vigência do Convênio:** 2022

**Natureza da Despesa:** 449051

**Aditivos:** Não Houve

**Processo Licitatório n. 21/2020-TP 03/2020**

**CONTRATO N.** 16/2020

**Valor Total após licitação R\$:** 578.600,00

**FORNECEDOR:** **ENGEMAS ENGENHARIA E CONST. LTDA**

**Situação:** Em Execução

**Concedente:** Ministério Turismo Caixa

**PROPOSTA SICONV**

**Instrumento:** CONVÊNIO 826628/2016

**INICIO:** 07/06/2016

**TÉRMINO:** 07/12/2018

**Aditivo de Prorrogação:** 31/12/2020

**Objeto/Finalidade:** APOIO A PROJETO DE INFRAESTRUTURA TURISTICA- REFORMA DO PONTO TURISTICO GRUTA NOSSAS SENHORA APARECIDA.

**Valor Global R\$:** 247.610,09

**Valor Convênio/Obra:** 243.750,00

**valor Contrapartida:** 3.860,09

**Conta Corrente:** 66470932

**Agencia:** 0422-7

**Vigência do Convênio:** 31/12/2020

**Natureza da Despesa:** 449051

**Valor restituído R\$:** 5.188,38

**Situação:** Finalizado

**Operação de Crédito/ Contrato de Financiamento Nº 2019011501**

**OBJETO:** Pavimentação com lajotas sextavadas de concreto, drenagem pluvial, passeios e sinalização de trechos das ruas Castro Alves, Olavo Ribas, José Antonio Carneiro – TR 01, José Antonio Carneiro- Tr 02 e Luiz Schena, com fornecimento de obra e material, conforme memorial descritivo, planilha orçamentária, demais projetos aprovados pelo BADESC.

**VIGÊNCIA DO CONTRATO:** até 31/12/2020

**CONTA BANCO:** 7116-1

**VALOR FINANCIAMENTO:** R\$ 1.000.000,00

**VALOR CONTRAPARTIDA FINANCEIRA:** R\$ 0,00

**PROCESSO LICITATÓRIO: Nº 18/2020**

**Tomada de Preços:** Nº 02/2020



**ESTADO DE SANTA CATARINA  
MUNICÍPIO DE MATOS COSTA**

**Contrato:** Nº 15/2020

**Empresa Contratada:** NIVELTER TERRAPLENAGENS E OBRAS EIRELI

**Assinatura do contrato:** 26/05/2020

**Valor licitado/Contratado:** R\$ 853.810,95

**Vigência do Contrato:** 31/12/2020

**Ordem e Serviço:** 29/05/2020

**Prazo de Execução:** 120 dias contados da emissão da O.S.

**Vigência de Execução:** 26/09/2020

**Situação:** Em execução

**CONTRATO DE FINANCIAMENTO Nº 2623527790-28/2019 – FINISA-**

**OBJETO:** Execução De Pavimentação Asfáltica da Rua Tereza Cristina com CBUQ, com drenagens de águas pluviais, sinalização, incluindo materiais e mão de obra, conforme memorial descritivo, demais projetos aprovados pelo programa.

**valor:** R\$ 1.125.000,00

**Vigência Do Contrato:** a prefeitura deverá utilizar os recursos do contrato até 31/12/2020

**Valor Financiamento:** R\$ 1.000.000,00

**Valor Contrapartida Financeira:** R\$ 172.635,93

**Processo Licitatório:** nº 41/2019

**Tomada De Preços:** nº 06/20190

**Contrato:** nº 31/2019

**Empresa Contratada:** Engemass Engenharia e Construção Eirelli

**Data De Assinatura Do Contrato:** 02/10/2019

**Valor Licitado/Contratado:** R\$ 1.125.000,00

**Vigência Do Contrato:** 31/12/2020

**Ordem De Serviço:** 08/10/2020 / prazo de execução 120 dias contados emissão Ordem de Serviço.

**Vigência De Execução:** 06/01/2020

**Termo De Recebimento Provisório Data:** 03/04/2020.

**Termo De Recebimento Definitivo Data:** 22/04/2020.

**DEMAIS CONVÊNIOS E TERMOS DE COOPERAÇÃO E DE CESSÃO REALIZADOS ANOS ANTERIORES E NO ANO VIGENTE: OBSERVAÇÃO: ESTES CONVÊNIOS NÃO FORAM ANALISADOS EM 2020.**

**CONVÊNIO CORPO DE BOMBEIROS MILITAR**

Objeto: Estabelecer relação entre o Corpo de Bombeiros Militar de Santa Catarina e o município de Matos Costa-SC, para realização dos serviços de bombeiros estabelecidos no art. 108 da Constituição Estadual, particularmente os de prevenção, combate a sinistros, busca e salvamentos de pessoas e bens.

Vigência: 05 anos

Início: Dezembro de 2019

Término: Dezembro de 2024

Valor de Repasse Mensal R\$: 1.500,00, para investimento em equipamentos e materiais e despesas de custeio.

**Lei Municipal n.1239/2004.**

**Convênio de Cooperação Financeira nº03/2017**

Objeto: Auxiliar nas despesas de Manutenção do Serviço de Acolhimento á Crianças e adolescentes no Município de Porto União

Vigência: 13/06/2017

Término: 13/12/2020

Valor Repasse Mensal R\$: 5.000,00/ mês



---

**Convênio Trânsito - DETRAN**

Convênio de Trânsito do Município de Matos Costa- n. 22803/2020

**Convênio Companhia Integrada de Desenvolvimento Agrícola de Santa Catarina-  
CIDASC**

Objeto: Conjugação de esforços e cooperação entre a CIDASC e o Município de Matos Costa, visando dar suporte a execução das ações de Defesa Sanitária Animal, no âmbito do Município.

Ceder 01 servidor a fim de exercer a função de Auxiliar Agropecuário com Carga Horária:20 horas semanais ( 08h às 12h de segunda a sexta-feira).

Obs: Não haverá repasse de recursos financeiros

Início: 31/07/2020

Término: 30/07/2025

**Convênio de Cooperação Técnica SEF Nº 2018tn000536**

Objeto: Fiscalização e controle da emissão de notas fiscais de produtos pelo Município, para o intercâmbio mútuo de informações e dados cadastrais, para o recebimento e processamento de dados do movimento econômico e para a colaboração no controle e aumento da arrecadação IPVA/ICMS/ITCMD.

Início: 28/05/2018

Término: Indeterminado

Obs: Não envolve transferência de recursos financeiros.

**Convênio nº 6389/UNOESC/17**

Objeto: Regular as condições de realização de estágios de alunos de graduação da UNOESC, nos seus respectivos campi e unidades administrativas.

Início da Vigência: 28/08/2017

Término: indeterminado

Obs: Não envolve transferência de recursos financeiros.

**Termo de Acordo de Cooperação**

**Instituto Catarinense de Sanidade Agropecuária-ICASA**

Objeto: Instituir no âmbito municipal o Programa de Apoio ao Produtor Para Sanidade Agropecuária, disponibilização de estrutura e Mão de obra treinada para auxílio do produtor rural no cumprimento das obrigações legais, especialmente àqueles contidas na Lei 10.366/97, que instituiu a Política de Defesa Sanitária Animal.

Início Vigência: 01/10/2018

Término: 01/10/2020

Obs: Não envolve transferência de recursos financeiros.

**Convênio para Cobrança da Contribuição para Custeio do Serviço de Iluminação Pública-  
CELESC**

Objeto: Atribuir à CELESC DISTRIBUIÇÃO S/A o encargo de arrecadar a Contribuição de custeio do serviço de iluminação pública incidente sobre proprietários, titulares de domínio útil, possuidores e ocupantes de unidade de imóveis servidos, efetiva ou potencialmente, com tal serviço que estejam ligados como consumidores à rede de energia elétrica do município.

Início da Vigência: 30/07/2018

Término: 30/07/2023.

Obs: Não envolve transferência de recursos financeiros.

**Convênio Radio Patrulha nº 001/2017-PMSC**

Objeto: Manutenção do serviço de policiamento ostensivo motorizado, executando rondas periódicas e atendimento de ocorrências no Município, através de guarnições de radiopatrulha Polícia Militar.





**ESTADO DE SANTA CATARINA  
MUNICÍPIO DE MATOS COSTA**

Contrapartida Município: disponibilizar mensalmente o valor equivalente a 300 litros de gasolina para cobrir despesas com manutenção ( combustível, lubrificante, peças, acessórios e serviços), das viaturas colocadas a serviço do conveniado, podendo ser substituído o valor equivalente a R\$: 1.000,00 mensais.

Início Vigência: 10/05/2017

Término: 10/05/2022.

Lei Municipal nº 2.160/2017.

**1º Termo Aditivo INCRA-Processo nº 54210.000356/2014-19**

Objeto: Prorrogação Termo por cinco anos.

Início Vigência: 27/10/2019

Término 27/10/2024.

**Termo de Cessão de Uso de Bem Móvel Agrícola**

**SAR nº 786/2019**

**Estado de Santa Catarina**

Objeto: Cessão por parte SAR, com recursos do Ministério da agricultura, pecuária e abastecimento ( MAPA), referente ao contrato de repasse Caixa nº 877431/2018/MAPA/CAIXA/SAR:

01 DISTRIBUIDOR DE ADUBO LÍQUIDO MODELO DELN-4000A, RONDAGEM TANDEM, ARO 16, ANO 2019, SÉRIE Nº 000508/2019, Pat/SAR Nº 19213;

01 CARRETA BASCULANTE CBIN-6000, HIDRÁULICA, ANO 2019, SÉRIE Nº 000395/2019. Pat/SAR Nº 19247.

Início Vigência: 16/12/2019

Término: 31/12/2023.

**Termo de Cessão de Uso nº 01/2020 Polícia Militar**

**Objeto:** Cessão de Uso de Bens Móveis, para utilização e atendimento das necessidades da Polícia Militar do Município.

01 balcão inferior(pia) com 04 gavetas

01 armário aéreo com prateleiras internas

01 bancada para refeição

01 armário para geladeira laterais

Início da Vigência: 30/01/2020

Término: 30/01/2025.

**Termo de Cessão de Uso de Bem Móvel Agricultura e da Pesca**

**SAR nº 137/2019**

**Estado de Santa Catarina**

Objeto: Termo é a cessão de Uso de 01 distribuidor de Adubo Orgânico Líquido/ÁGUA COM CAPACIDADE DE 6000l, MARCA MEPEL, ano/MOD 2018, COR AMARELA, Nº DA BOMBA 8494-18, SÉRIE Nº 08.37.881/Pat/FDR nº 2091.

Início Vigência: 01/01/2019

Término: 31/12/2020.

**Termo de Cooperação Técnica**

**Secretaria de Estado de Agricultura, Da Pesca e do Desenvolvimento Rural-SAR**

**SAR nº 00001642/2020**

**Estado de Santa Catarina**

Objeto: Cooperação entre os signatários, contemplando, conforme o caso, o Fundo Estadual De Desenvolvimento Rural- FDR, para Execução De Ações de Desenvolvimento Do Setor Agrícola Do Município De Matos Costa-SC.

Início Vigência: 28/07/2020

Término: 36 meses.



---

**Contrato nº 318/2018**

Centro de Informática e Automação do Estado de SC-CIASC

Objeto: Cessão de Direito de Uso do Sistema DetranNet, módulo Fiscalização, desenvolvido e instalado no ambiente DATACENTER do CIASC.

Início: julho/2018

Término: 48 meses.

**UNINTER- Graduação e Pós Graduação á distância**

**Gestor: José Carlos Gonçalves**

Objetivo: Concessão de 10% de desconto entre a Uninter e a administração pública sobre valor líquido para beneficiários ( efetivos, comissionados,etc), por tempo determinado, que realizam cursos presencial, á distância e ou semi presencial.

Início Vigência: 26/11/2020.

**Convênio nº 01/2020**

Termo de Cessão Poder Legislativo

Objeto: Uso excepcional da Comissão Permanente de Licitação ( Poder Executivo) pela Câmara de Vereadores, nos casos de ausência de número suficiente de servidores, impedimento, licenças, férias destes ou qualquer outra razão que impeça ou dificulte a formação e a atividade da Comissão de Licitação.

Início Vigência: 21/08/2020

Termino:21/08/2022.

**V – INFORMAÇÕES SOBRE LICITAÇÕES E CONTRATOS:**

**a) informação sobre os valores anuais das despesas realizadas referentes a aquisições e contratações de bens e serviços, por modalidade de licitação, bem como as decorrentes de dispensas e inexigibilidades de licitação;**

**b) indicação do órgão de imprensa oficial, nos termos do art. 6º, XIII, da Lei nº 8.666/1993.**

Informações facultadas conforme: (Vide Portaria N.TC-0106/2017 – DOTC-e de 01/03/2017) (Vide Portaria N.TC-0537/2018 – DOTC-e de 13.12.2018) (Vide Portaria N. TC-0975/2019 – DOTC-e de 12.02.2020) (Vide Portaria N. TC-6/2021 – DOTC-e de 21.01.2021)

**c) - Informações sobre as recomendações expedidas pelo órgão de controle interno e as providências adotadas no exercício, demonstrando: recomendações expedidas no exercício (descrição da recomendação; providências adotadas, setor responsável pela implementação, síntese da providência adotada e dos resultados obtidos;**

A comunicação efetuada pelo controle Interno e a Unidade Jurisdicionada, quando necessário foi utilizado e-mail, telefone, conversas informais e memorandos. Não houve registro de dia, horário e assuntos tratados. Houve orientações também através dos relatórios emitidos bimestrais, versa também sobre Recursos antecipados, diárias, licitações, limites de gastos, metas de arrecadação, atos de pessoal, capacitações, patrimônio, orçamento, obras em andamento, etc.

**d) recomendações pendentes de atendimento e justificativas para o seu não cumprimento (descrição da recomendação; providências adotadas, setor responsável pela implementação, síntese da providência adotada e dos resultados obtidos).**

Não há pendências.

**VI- ACOMPANHAMENTO DAS AÇÕES RELACIONADAS A CONTRATOS DE GESTÃO VIGENTES NO EXERCÍCIO (EXIGIVEIS SOMENTE PARA ÓRGÃOS ENCARREGADOS DA SUPERVISÃO DESTES CONTRATOS, NO AMBITO DO ESTADO E DOS MUNICIPIOS)**

Não se aplica.



Dispensado conforme: (Vide Portaria N.TC-0106/2017 – DOTC-e de 01/03/2017) (Vide Portaria N.TC-0537/2018 – DOTC-e de 13.12.2018) (Vide Portaria N. TC-0975/2019 – DOTC-e de 12.02.2020) (Vide Portaria N. TC-6/2021 – DOTC-e de 21.01.2021)

**VII- AVALIAÇÃO DOS TERMOS DE PARCERIA CELEBRADOS PELA UNIDADE JURISDICIONADA (EXIGIVEL SOMENTE PARA UNIDADES JURISDICIONADAS QUE FIRMARAM TERMO DE PARCERIA).**

As prestações de contas referente aos termos de parcerias são acompanhadas pela Comissão de monitoramento e Avaliação, nomeadas pelo Decreto nº 074/2018 Quanto às prestações estão regular.

**VIII- INFORMAÇÕES ADICIONAIS:**

**A) SECRETARIA DE ADMINISTRAÇÃO**

A Secretaria Municipal de Administração é órgão central do Sistema Administrativo de assessoramento ao Prefeito e de gestão de atividades relacionadas com processos administrativos disciplinares, gestão de pessoal, de infra-estrutura física, mobiliária e frota, de expediente, de suprimentos e patrimônio, competindo-lhe, especialmente:

I – prestar assistência direta ao Prefeito, no desempenho de suas atribuições;

II – subsidiar os procedimentos administrativos disciplinares e apoiar os outros órgãos da administração municipal nos procedimentos correlatos;

III- promover e coordenar a gestão do plano de carreiras dos servidores públicos municipais;

IV – promover, em conjunto com as outras Secretarias, a avaliação do estágio probatório dos servidores recém admitidos;

V- promover, em conjunto com as outras Secretarias, a avaliação de desempenho do pessoal ativo;

VI – desenvolver estudos e coordenar projetos de modernização administrativa;

VII – promover, em conjunto com as outras Secretarias Planos e Programas de Capacitação e Desenvolvimento dos servidores;

VIII - administrar e controlar a ocupação física dos prédios de uso da administração municipal;

IX – controlar os contratos de locação de prédios usados para instalações de unidades da administração municipal;

X – decidir juntamente com o prefeito sobre o aproveitamento ou alienação dos bens municipais considerados inservíveis;

XI – promover, em conjunto com as outras Secretarias, a gestão de compras, estabelecendo programação, cadastro atualizado de fornecedores, consolidação e controle da demanda dos órgãos, assessorando na montagem dos processos, estimativa de preços e observância a legislação pertinente;

XII – administrar e controlar os contratos de prestação de serviços relativos à sua área de atividade;



XIII – assessorar os demais órgãos, na área de suas competências;

XIV – planejar, programar, executar e controlar o orçamento da Secretaria;

XV – fiscalizar, acompanhar e controlar, na área de sua responsabilidade, a execução e vigência de contratos e convênios e outras formas de parcerias;

XVI – executar outras tarefas correlatas determinadas pelo Prefeito.

## **B) SECRETARIA DE FINANÇAS:**

O Departamento da Secretaria de Finanças do município de Matos Costa-SC, possui 02 (funcionários) sendo um o Secretário de Finanças.

Em relação aos equipamentos de trabalho estes são adequados a cada função.

Dentre as atribuições da Secretaria de Finanças destaca-se:

I - Dirigir todas as atividades administrativas relacionadas ao controle dos recursos públicos, orçamentos municipais, receitas e despesas, promovendo a legalidade e fomentando o controle de qualidade do gasto;

II – Supervisionar todas as atividades relacionadas ao departamento financeiro e contábil, departamento de fiscalização e receita;

III – Estabelecer a programação financeira, liquidações, provisionar os desembolsos e efetuar os pagamentos coordenando a gestão financeira e fiscal municipal;

IV – Supervisionar as atividades inerentes aos procedimentos da política fiscal e de sua gestão, bem como, assegurar celeridade e segurança na emissão de alvarás e documentos de ordem tributária;

V – Implementar políticas de transparência fiscal, de qualidade da informação contábil e financeira;

Dentre as ações realizadas por esta Secretaria de Finanças durante o ano de 2019 foram: Lançamentos Contábeis Diversos; Transferências Contábeis e Bancárias; Conciliações Bancárias; Fechamentos Contábeis financeiros; Ordens de Pagamentos; Lançamentos de Receitas Diversas; Pagamentos Diversos.

## **C) SECRETARIA DE OBRAS E URBANISMO:**

A frota é composta por 02 MOTONIVELADORAS, 02 RETRO ESCAVADEIRA, 04 CAÇAMBAS, 01 ESCAVADEIRA HIDRÁULICA, 01 COMBI, 01 LOGAN, 01 CAMINHÃO Carroceria, 01 CAMINHÃO HR, 01 BRITADOR MOVEEL, 01 PÁ CARREGADEIRA, 01 ROLO COMPACTADOR E 02 ROÇADEIRAS.

Os veículos e maquinas são utilizados para a realização da manutenção de estradas, limpeza da cidade, realização de tubulação, aterros, cascalhamento de estradas.

O Departamento de Obras do município de Matos Costa - SC, possui no quadro 39 (funcionários) sendo que estes desempenham funções de: Motoristas, Operadores de Maquinas, serviços gerais, pedreiros, carpinteiros e garis. entre os serviços realizados podemos destacar:

A Secretaria de Viação Obra e urbanismo realizou de janeiro a dezembro de 2020 os serviços abaixo relacionados:

Realizado transporte de cargas de areia, pedra brita e pedregulho, transporte de cascalho para recuperação das estradas com cascalhamento, para recuperação da malha viária do município, feito bueiros novos, realizada limpeza das laterais das estradas, reforma de





pontes, construção de pontes, semanalmente é realizado a coleta do lixo reciclável e orgânico, feito a limpeza das ruas, cemitério e órgãos públicos, feito a pintura de meio fio, jardinagem, plantio de flores, limpeza de canteiros e molhado os canteiros de flores, roçadas na cidade, realizado manutenção nos prédios públicos, retirada de entulhos, reparos na parte elétrica do Parque Municipal de Eventos Germano Passero, patrulamento de ruas da cidade e colocado pedra brita, terraplanagem para construção de verticais.



Foto 01: Aterro Construção de Vertical

#### **D) SECRETARIA DA AGRICULTURA E ABASTECIMENTO:**

Tem como função entre outros coordenar a política agrícola do Município, prestando assistência e apoio a produtores rurais; controlar, coordenar e gerir o sistema de abastecimento e segurança alimentar; desenvolver políticas de produção familiar de gêneros alimentícios; criar, manter e conservar unidades, equipamentos e instalações para apoio e desenvolvimento da política agropecuária, agroindustrial e de abastecimento; apoiar, planejar, coordenar e executar programas de capacitação de agricultores e trabalhadores rurais, disponibilizar dados e informações de interesse público, no âmbito das atividades executadas pela Secretaria.

A Secretaria da Agricultura do Município de Matos Costa, SC esta amparada pela Lei 1313/2005 e suas alterações, que institui o programa de subsídios aos produtores rurais, a qual visa prestar Assistência Técnica, Patrulha Agrícola Mecanizada, a qual auxilia o agricultor, dando melhores condições de plantio e colheita, e conseqüentemente com uma boa safra o Movimento Econômico através das notas emitidas do bloco de Produtor Rural, vem aumentando significativamente ano a ano.

A Secretaria de Agricultura presta apoio aos produtores agrícolas de pequeno e médio porte através de legislação própria, com auxílio de máquinas agrícolas, transporte de calcário, transporte de safra.



## ESTADO DE SANTA CATARINA MUNICÍPIO DE MATOS COSTA

Devido a pandemia os serviços realizados foram com a patrulha agrícola mecanizada, com preparo de solo, calagem, plantio e distribuição de adubo líquido (esterco) e silagem num total aproximado de 1.233 horas. Também foi realizado o serviço de inseminação artificial, emissão de blocos de notas de produtor rural, digitação de notas na SEF e atendimento médico veterinário.



**FOTO 02: milho para silagem**

### **E)SECRETARIA DO DESPORTO, CULTURA E TURISMO**

A Secretaria de Desporto, Cultura e Turismo, tem em seu quadro de funcionários: Secretário Municipal e um Auxiliar de Serviços Gerais. A Secretaria de Desporto, Cultura e Turismo, no exercício de 2020 iniciou os campeonatos de futebol suíço, visando proporcionar atividades aos munícipes e municípios vizinhos, mas que devido a pandemia foram cancelados.

Realizado a manutenção do campo de futebol suíço, da Gruta Nossa Senhora Aparecida e no Ginásio Municipal de Esportes foi realizado a pintura interna e externa. Também foi construído o campo de futebol 11 com alambrado, placar e grama natural.

No Parque Municipal de Eventos foi realizada a cobertura do salão.





## ESTADO DE SANTA CATARINA MUNICÍPIO DE MATOS COSTA

FOTO 03- Gruta Nossa senhora Aparecida



FOTO 04- Construção campo futebol 11

### F) SECRETARIA MUNICIPAL DE INDÚSTRIA E COMÉRCIO

#### APRESENTAÇÃO

A Secretaria de Indústria e Comércio no exercício de 2020, concentrou esforços ao planejamento, execução e o controle dos programas, políticas e ações de Governo, voltados ao desenvolvimento comercial e industrial.

Visitas mensais as Empresas e Indústrias.

Reuniões com comércio e indústria local.

A Secretaria de Indústria e Comércio, Secretaria de Agricultura, Setor de Tributação e Movimento Econômico, trabalharam em ações para melhorar o movimento econômico do Município de Matos Costa.

Apoio a Empresa Calplast, com serviços de infraestrutura e matérias, através da Lei Municipal nº 2.166/2017 que trata de incentivos fiscais.

Apoio a Empresa Daniela Tombini com cedência de espaço físico para instalações temporária, através da Lei Municipal nº 2.166 que trata de incentivos fiscais.

O quadro de Funcionários:Secretaria de Indústria e Comércio e Coordenador da Divisão de Fiscalização de Tributos é composto por três servidores.







## ESTADO DE SANTA CATARINA MUNICÍPIO DE MATOS COSTA



FOTOS 05 E 06- REUNIÃO EMPRESA DANIELE TROMBINI



Foto 07- Visita a empresa CAPLAST

### **SECRETARIA MUNICIPAL DE EDUCAÇÃO**

A Educação do Município de Matos Costa é promovida e inspirada nos ideais de igualdade, da liberdade, da solidariedade humana, do bem estar social e da democracia, tem por finalidade o pleno desenvolvimento do educando, seu preparo para o exercício da cidadania e convivência social, sua qualificação para a vida e para o trabalho, e atenderá à formação humanística, cultural, ética, política, religiosa, técnica, científica, artística e democrática da população do Município, para o desenvolvimento pleno de um cidadão consciente de seus deveres e direitos.

a) Estrutura organizacional, incluindo conselhos, quando existentes:







## ESTADO DE SANTA CATARINA MUNICÍPIO DE MATOS COSTA

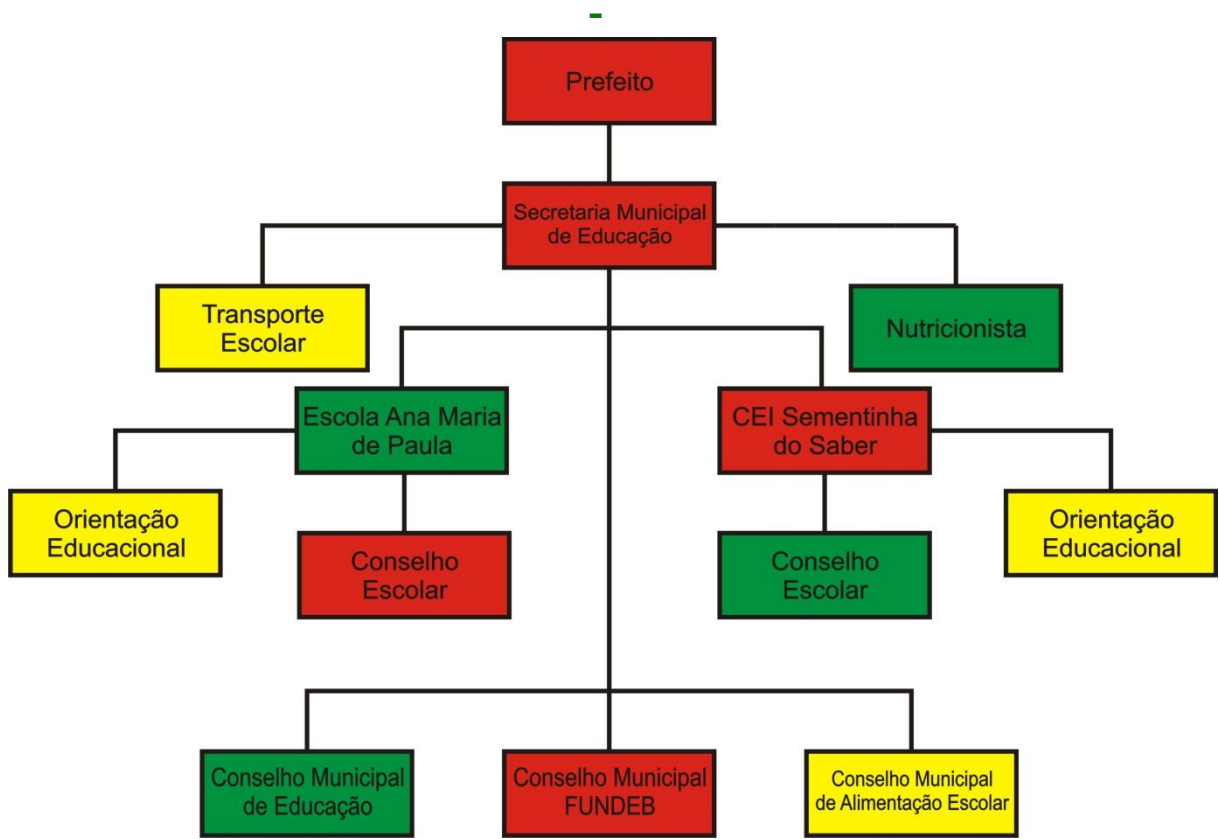

### Plano de Ações e Aplicação de Recursos das Escolas Municipais:

Ações desenvolvidas na EAI Professora “Ana Maria de Paula” e “Sementinha do Saber” em parceria com a Secretaria Municipal de Saúde  
Higiene bucal – escovação – odontomóvel na escola

### CONSTRUÇÃO, AMPLIAÇÃO E REFORMAS

Foram realizadas as seguintes reformas e ampliações:

Ampliações da Estufa para o cultivo de hortaliças nas escolas, visando uma alimentação saudável;

Reparos, fechaduras de portas, tomadas elétricas, entre outras;

Instalação de gás nas Escolas Municipais, de acordo com as normas vigentes exigidas pelo Corpo de Bombeiros;

Reforma das portas da CEI Sementinha do Saber;

Aquisição de tela mosquiteiras para as portas e janelas das Escolas Municipais;

Aquisição de tecidos para confecções de máscaras para os alunos e Profissionais da Educação das Escolas Municipais para a prevenção da COVID-19





---

PLANO DE APLICAÇÃO DOS RECURSOS DA QUOTA SALÁRIO EDUCAÇÃO.

Procedência – Secretaria Municipal de Educação/Prefeitura Municipal.

Histórico: Objetivando a melhoria na qualidade Educação Infantil e Ensino

Fundamental de Anos Iniciais Municipal, torna-se necessário a efetivação do Plano Quota Salário Educação/2018.

1. Aquisição de material didático e pedagógico;
2. Convênio com APAE;
3. Realizado pagamentos de anuidades da UNDIME/SC e Colegiado da Educação na AMARP
4. Material escolar de distribuição gratuita;
5. Despesas com locomoção (diárias) de profissionais da educação para cursos;
6. Capacitação das Diretrizes Curriculares do Ensino Fundamental de Anos Iniciais e Educação Especial;
7. Obras, instalações e manutenção das escolas;
8. Equipamentos e materiais permanentes e manutenção;
9. Apoio para formação continuada;
10. Aquisição de pneus e manutenção do veículo Spin;
11. Combustível;
12. Aquisição de equipamento e material permanente para as cozinhas das escolas;
13. Prestação de contas, transporte escolar, merenda escolar, PDDE, SIOPE e SIOPE MAVS;
14. Monitoramento do PAR.
15. Aquisição e distribuição de Merenda escolar;
16. Participação da Secretaria Municipal de Educação: em Reuniões do Colegiado da Educação na AMARP; Formação sobre os temas Expectativas para Captação de Recursos, Prestação de Contas, Plano de Ações Articuladas; Encontro Mais Brasil: FNDE em ação pela Educação; Reunião dos Dirigentes Municipais de Educação AMPLASC, AMURC, AMURES, AMPLANORTE E AMARP; III Fórum TCE da Educação.
17. Teste Seletivo Realizado
18. Capacitação promovida pela Secretaria de Educação juntamente com o Senac, “Desperta Digital”.

Em relação aos recursos Humanos:

Avaliação da gestão de recursos humanos, por meio de uma análise da situação do quadro de pessoal efetivo e comissionados, contratações temporárias, terceirizados, estagiários e benefícios previdenciários mantidos pelo tesouro ou regime próprio de previdência social;

Análise do Quadro de Pessoal Efetivo:





## ESTADO DE SANTA CATARINA MUNICÍPIO DE MATOS COSTA

- 02 cargos comissionados -
- 41 cargos efetivos
- 10 cargos contratados
- Totalizando: 53 funcionários

\* Dois servidores efetivos foram designados para exercerem a função de diretores em cargos comissionados.

\* Um servidor contratado em caráter temporário em substituição a licença maternidade de um funcionário efetivo.

O quadro de pessoal da unidade municipal de Educação é organizado pela Secretaria Municipal de Educação no início de cada semestre letivo, devendo constar as seguintes informações:

- Número de alunos ou de crianças atendidas;
- Número de turmas;
- Plano Curricular; Diretrizes Curriculares Nacionais e Diretrizes Curriculares da Educação Infantil construção própria em parceria com a AMARP (Associação dos Municípios do Alto Vale do Rio do Peixe).
- Plano Curricular; Diretrizes Curriculares Nacionais e Diretrizes Curriculares da Educação básica Anos Iniciais, construção própria em parceria com a AMARP (Associação dos Municípios do Alto Vale do Rio do Peixe).
- Plano Curricular; Diretrizes Curriculares Nacionais e Diretrizes Curriculares da Educação Especial, construção própria em parceria com a AMARP (Associação dos Municípios do Alto Vale do Rio do Peixe).
- Profissionais efetivos da carreira do magistério e áreas específicas.

Análise do Quadro de Pessoal em Comissão:

Os cargos de Diretor, do Grupo de Direção, deverão preencher os seguintes requisitos conforme a lei de Sistema nº1434/2006.

I – Diretor de Estabelecimento de Ensino:

- a) Ser professor e fazer parte do Quadro de Pessoal de Provimento Efetivo da Rede Municipal de Educação;
- b) Formação em Nível Superior, em curso de Licenciatura na área da Educação;
- c) Possuir no mínimo de 02(dois) anos de docência.
- d) Por indicação do poder executivo ou por eleição entre os membros da unidade escolar, APPS (associações de pais e professores) e a comunidade escolar.

### RELATÓRIO DAS AÇÕES DESENVOLVIDAS PELA S.M.E

MÊS	AÇÕES
JANEIRO	Trabalho interno na S.M.E Reunião de Gestores na S.M.E; Organização do Calendário Escolar; Organização do quadro de funcionários de cada escola; Levantamento do transporte escolar linhas, medidas de quilometragem, Revisão e manutenção da frota de veículos; Levantamento da Merenda Escolar; Processo Seletivo para contratação de profissionais da Educação;





## ESTADO DE SANTA CATARINA MUNICÍPIO DE MATOS COSTA

Planejamento anual da Rede Municipal de Educação;  
Campanha de matrícula (Busca Ativa);  
Reunião com professores para entrega das pastas aos professores;  
Retorno dos funcionários de serviços gerais para a limpeza e organização do prédio para receber os alunos e professores no início das atividades docentes;







**ESTADO DE SANTA CATARINA  
MUNICÍPIO DE MATOS COSTA**

FEVEREIRO	
	<p>Atividades nas escolas: Retorno Professores; - Reunião com a Secretária de Educação senhora Sônia Ribas; Dinâmicas com professores; Planejamento anual, trimestral e planos de aula sob orientação da professora Luciane Gomes, orientadora educacional; Atividades de início das aulas; Organização dos Conselhos Escolares nas Escolas; Reunião do Conselho do FUNDEB; Reunião do Prefeito Municipal com os Professores e funcionários da Escola; Palestra para os quintos anos com o secretário da Agricultura do Município; Entrega de materiais de limpeza;</p> 
MARÇO	
	<p>Atividades nas escolas: Reunião da nutricionista do Município com os professores da escola, para passar as explicações sobre o projeto "Horta Escolar". Suspensas as aulas pelo período de 30 dias conforme previsto nos arts. 3º, §1º e 12º do Decreto nº 31 de 17 de março de 2020; Após esse período, de 08 de abril até 07 de maio, foram dadas férias e licenças aos servidores que tinha esse direito. Iniciou-se a elaboração pela Secretaria Municipal de Educação o Plano de Ação referente ao Regime Especial de Atividades Pedagógicas Não Presenciais e Plano de Atendimento Emergencial da Rede Municipal de Ensino – Eixo Pedagógico.</p>





## ESTADO DE SANTA CATARINA MUNICÍPIO DE MATOS COSTA



ABRIL

Atividades nas escolas:

Planejamento preparação das atividades não presenciais que foram encaminhadas para os alunos;

Neste mês realizou-se reunião pela Comissão Intersetorial de Alimentação Escolar para selecionar através de critérios pré-estabelecidos famílias que receberiam os Kits de Alimentação Escolar, conforme o que dispõe na Lei nº 13.987 de 07 de abril de 2020, que autoriza em caráter excepcional, durante o período de suspensão das aulas a distribuição de gêneros alimentícios

A SME criou grupos de Whatsapp para cada turma com objetivo de facilitar a comunicação e acompanhar as atividades não presenciais







## ESTADO DE SANTA CATARINA MUNICÍPIO DE MATOS COSTA

MAIO

Atividades nas escolas:

1ª entrega das atividades não presenciais aos alunos, caderno 1 dia 20/05/2020.

1ª entrega dos Kits de Alimentação Escolar.

Reunião realizada pelo CAE juntamente com a nutricionista responsável pela alimentação escolar dos alunos da Rede Municipal de Ensino, qual repassou as orientações para execução do PNAE - Pandemia do Coronavírus. Conforme o que dispõe na Lei nº 13.987 de 07 de abril de 2020, que autoriza em caráter excepcional, durante o período de suspensão das aulas a distribuição de gêneros alimentícios. Sendo assim, este Conselho aprova a distribuição dos "Kits Emergenciais de Alimentação Escolar".

Finalizado o Plano de Ação referente ao Regime Especial de Atividades Pedagógicas Não Presenciais e Plano de Atendimento Emergencial da Rede Municipal de Ensino – Eixo Pedagógico.



19 05 2020 16 36



06 05 2020 08 04





**ESTADO DE SANTA CATARINA  
MUNICÍPIO DE MATOS COSTA**

<b>JUNHO</b>	<p style="text-align: center;">-</p> <p>Após a primeira entrega, foram feitas sondagens, uma vez a cada mês, durante as entregas das atividades, onde cada responsável pelo aluno assinava declaração de ter ou não, interesse em receber o Kit de Alimentação Escolar.</p> <p>1ª sondagem dia 04 de junho, onde 153 alunos solicitaram o Kit;</p> <p>2ª entrega de Kits de Alimentação Escolar</p> <p>Reuniões da Comissão e Intersectorial de Alimentação Escolar juntamente com Conselho de Alimentação Escolar para avaliar a entrega dos Kits realizada na 1ª sondagem.</p> <p>Entrega dos cadernos 02 e 03 das atividades não presenciais, dia 08/06/2020 e 29/06/2020 respectivamente.</p>
<b>JULHO</b>	<p>2ª sondagem dia 20 de julho, onde 175 alunos solicitaram o Kit;</p> <p>3ª entrega de Kits de Alimentação Escolar a partir do dia 29 de julho;</p> <p>Reuniões da Comissão e Intersectorial de Alimentação Escolar juntamente com Conselho de Alimentação Escolar para avaliar a entrega dos Kits realizada na 2ª sondagem</p> <p>Entrega do Caderno nº 04 das atividades Não Presenciais dia 20/07/2020.</p> 







## ESTADO DE SANTA CATARINA MUNICÍPIO DE MATOS COSTA

AGOSTO	<p>3ª sondagem dia 24 de agosto, onde 216 alunos solicitaram o Kit; 4ª entrega de Kits de Alimentação Escolar</p> <p>Reuniões da Comissão e Intersectorial de Alimentação Escolar juntamente com Conselho de Alimentação Escolar para avaliar a entrega dos Kits realizada na 3ª sondagem.</p> <p>Entrega dos cadernos 05 e 06 das atividades não presenciais - híbrido, dia 10/08/2020 e 24/08/2020 respectivamente;</p> <p>Entrega simbólica dos uniformes escolares aos professores e gestores das escolas municipais realizado no dia 27 de agosto.</p>  
--------	--





**ESTADO DE SANTA CATARINA  
MUNICÍPIO DE MATOS COSTA**

SETEMBRO	
OUTUBRO	<p>Reunião com os membros do Conselho do FUNDEB, para prestação de contas do PNATE - dia 03/09/2020; Entrega dos cadernos 07 e 08 das atividades não presenciais - híbrido dia 08/09/2020 e 21/09/2020 respectivamente; 4ª sondagem dia 21 de setembro, onde 224 alunos solicitaram o Kit; 5ª entrega de Kits de Alimentação Escolar Reuniões da Comissão e Intersectorial de Alimentação Escolar juntamente com Conselho de Alimentação Escolar para avaliar a entrega dos Kits realizada na 4ª sondagem. Início no dia 23/09 da capacitação promovida pela Secretaria de Educação juntamente com o Senac “Desperta Digital”;</p> <p>Continuidade da 5ª entrega de Kits de Alimentação Escolar. Entrega dos cadernos 09 e 10 das atividades não presenciais - híbrido, dia 05/10/2020 e 19/10/2020 respectivamente; Centro Colaborador em Alimentação e Nutrição do Escolar de Santa Catarina realizou 4 encontros virtuais com os membros dos CAEs dos municípios catarinenses. Reuniões da Comissão e Intersectorial de Alimentação Escolar juntamente com Conselho de Alimentação Escolar para avaliar a entrega dos Kits realizada na 4ª sondagem. Início da elaboração do Plano de Contingência da Educação do Município. Entrega de ônibus escolar “Caminho da Escola”.</p> 





**ESTADO DE SANTA CATARINA  
MUNICÍPIO DE MATOS COSTA**

NOVEMBRO	-
	<p>Entrega dos cadernos 11,12e 13 das atividades não presenciais - híbrido, dia 03/11/2020 e 16/11/2020e 30/11/2020 respectivamente; Também houve a entrega de cadernos complementares – dia 16/11/2020 e 30/11/2020;</p> <p>5ª sondagem dia 03 de novembro, onde 227 alunos solicitaram o Kit;</p> <p>6ª sondagem dia 30 de novembro, onde 230 alunos solicitaram o Kit;</p> <p>6ª entrega de Kits de Alimentação Escolar;</p> <p>Reuniões da Comissão e Intersectorial de Alimentação Escolar juntamente com Conselho de Alimentação Escolar para avaliar a entrega dos Kits realizada na 6ª sondagem.</p> <p>Elaboração do Plano de Contingência da Educação do Município.</p> <p>Entrega de veículo adquirido pela SME HB20S.</p> <p>No dia 25 do mês de novembro, as funcionárias dos serviços gerais de nossa escola, participaram de capacitação promovida pela FECAM em parceria com a EPAGRI. Nessa capacitação com o tema: “BOAS PRÁTICAS NA ALIMENTAÇÃO ESCOLAR E DIRETRIZES SANITÁRIAS”.</p> <p>No dia 30 de novembro, demos início a realização das matrículas para o ano letivo de 2021.</p> 







**ESTADO DE SANTA CATARINA  
MUNICÍPIO DE MATOS COSTA**

DEZEMBRO	-
	<p>Finalização do Plano de Contingência da Educação de Matos Costa/SC. Entrega de ônibus escolar “Caminho da Escola”. Finalização do Curso de Capacitação Desperta Digital – 02/12/2020.</p> <p>Aquisição de Tecidos para confecções de máscaras para entrega á Profissionais da Educação e Alunos no retorno escolar.</p>  <p>Aquisição de 10 Kits de Lousas digitais para uso nas unidades escolares. Aquisição de 40 Notebooks. Aquisição de Energia Solar para as unidades escolares.</p>

**Observações:**

Além do citado acima, durante todo o ano os materiais solicitados pelos funcionários da educação foram fornecidos para manutenção das atividades escolares.

Organização das prestações de contas dos recursos oriundos do Governo Federal durante o ano letivo;

Controle e distribuição de materiais de expediente às escolas;

Articulação dos Conselhos Municipais do CME, FUNDEB, CAE, Escolas, APP's e Conselhos Escolares;

Informação da frequência escolar do Programa Bolsa Família na Educação bimestral;

Monitoramento do Sistema I - educar- Gestão Escolar- diário; Expedição de documentação escolar;





**ESTADO DE SANTA CATARINA  
MUNICÍPIO DE MATOS COSTA**

Análise das contratações temporárias:

As contratações por período determinado seguirão o Regime Jurídico da Prefeitura Municipal.

**PLANO DE APLICAÇÃO DOS RECURSOS DA QUOTA SALÁRIO EDUCAÇÃO.**

Procedência – Secretaria Municipal de Educação/Prefeitura Municipal.

Histórico: Objetivando a melhoria na qualidade do ensino municipal, torna-se necessário a efetivação do Plano Quota Salário Educação/2020.

1. Material de consumo.
2. Material Escolar.
3. Passagens e despesas com locomoção (diárias) de Profissionais da educação para cursos.
4. Serviços de consultoria e assessoria.
5. Obras, instalações e manutenção nas escolas.
6. Aquisição de equipamentos e materiais permanentes e manutenção.
7. Aquisição de material esportivo para diversas modalidades.
8. Aquisição de material didático pedagógicos.
9. Apoio para formação continuada.
10. Aquisição de pneus e manutenção de veículos da Educação.
11. Combustível.
12. Manutenção de Contrato com Controller Tecnologia e Sistemas de Informação LTDA (EVN) Escola Via Net.
13. Aquisição de equipamento e material permanente para as cozinhas das escolas.
14. Aquisição de utensílios de copa e cozinha para as escolas.
15. Aquisição de uniformes para serventes e merendeiras.
16. Aquisição de veículo através de Convênio.
17. Teste Seletivo Realizado
18. Capacitação promovida pela Secretaria de Educação juntamente com o Senac, "Desperta Digital

Matos Costa, 16 de março de 2021.

**Leonir Alves dos Santos**  
Secretario de Governo

**Elaine Cristina Castilho**  
Secretaria de Indústria e Comércio

**Anderson Luiz Carneiro**  
Secretario de Agricultura

**Dalton Fagundes**  
Secretaria Desporto Cultura e Turismo

**Sonia Terezinha Ribas**  
Secretaria de Educação

**Vilson Adelar Silveira da Luz**  
Secretario de Viação Obras e Urbanismo

