

1 FUNDAÇÃO  
ESCALA 1/75

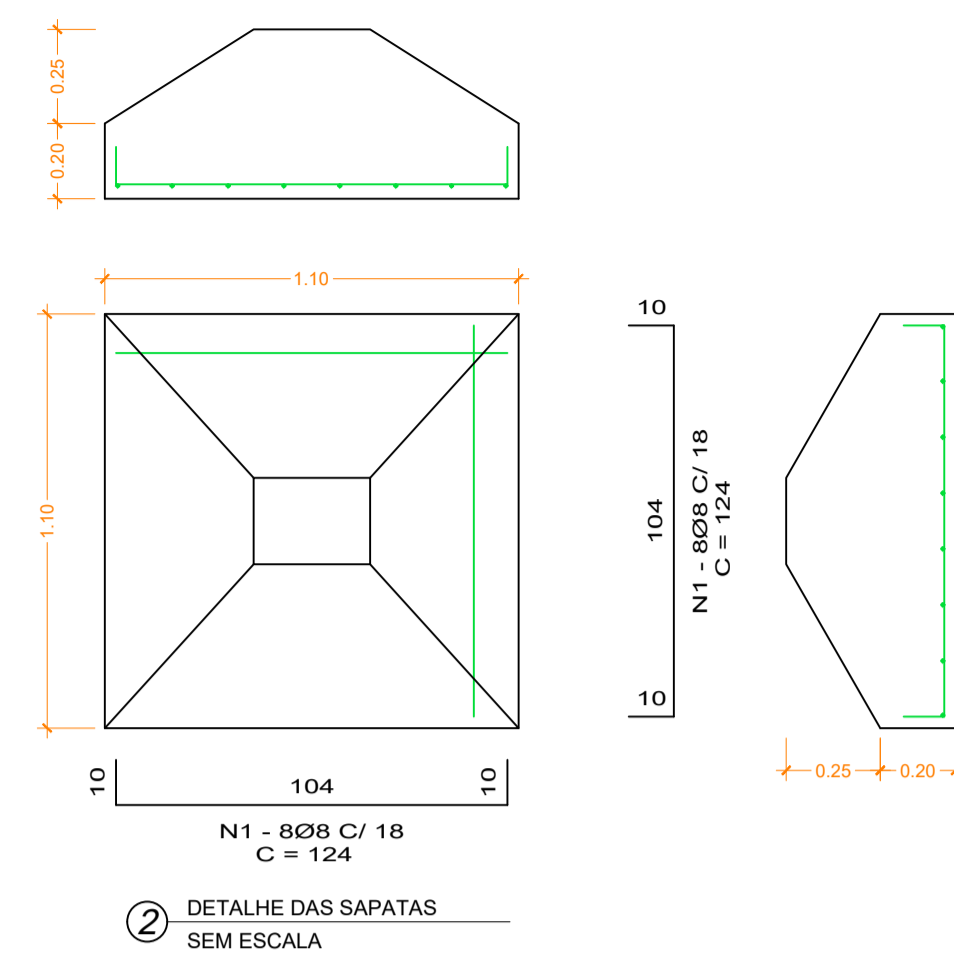

2 DETALHE DAS SAPATAS  
SEM ESCALA

DIÂMETRO	AÇO	Radier	PILARES	BALDRAMES	CINTAS	SAPATAS	TOTAL
5.00	CA 60	-	45,05 KG	96,00 KG	42,00 KG	-	183,05 KG
8.00	CA 50	-	-	157,38 KG	-	80,22 KG	237,60 KG
10	CA 50	-	117,92 KG	-	106,46	-	224,38 KG
3.80	CA 60	169,61 kg	-	-	-	-	169,61 KG

Volume de concreto 30 MPa = 20,60 m³

Volume de concreto 25 Mpa = 6.35 m³

Taxa de aço CA 60 Ø 3,80 mm = 0,089 kg/m

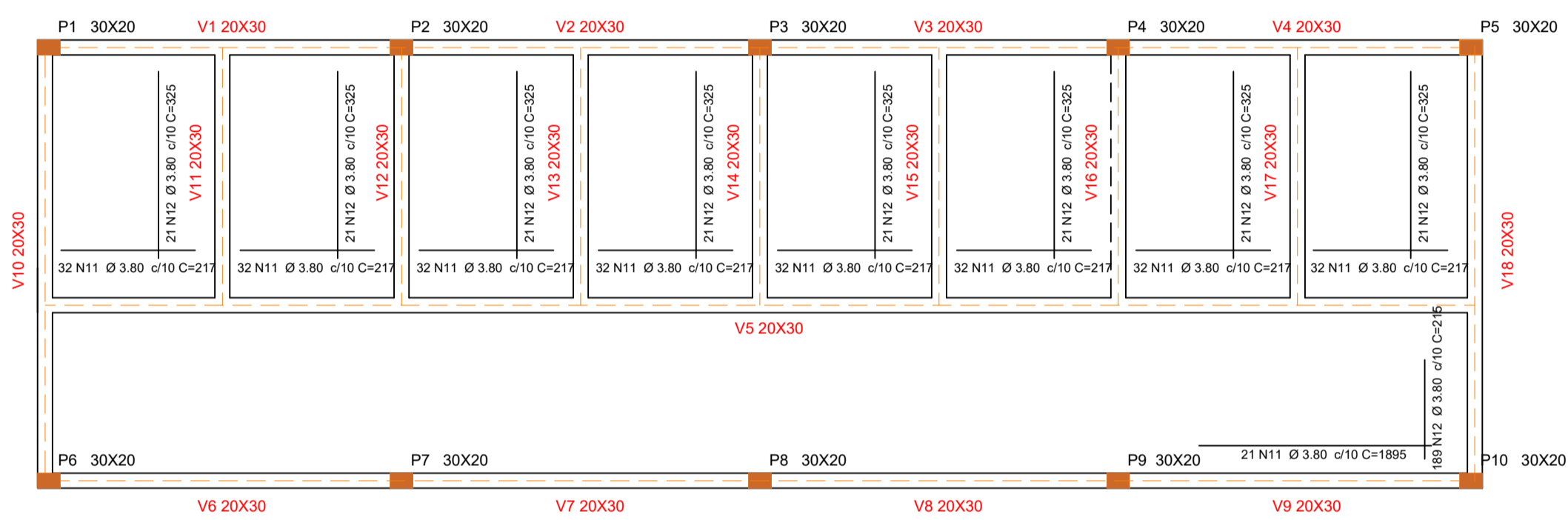

3 PLANTA DE FORMAS - BALDRAME  
ESCALA 1/75

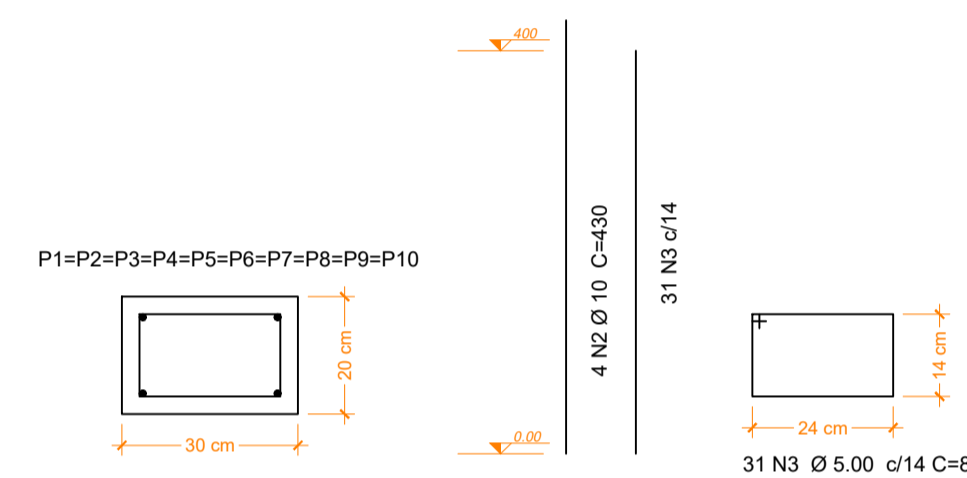

4 DETALHE DOS PILARES  
SEM ESCALA

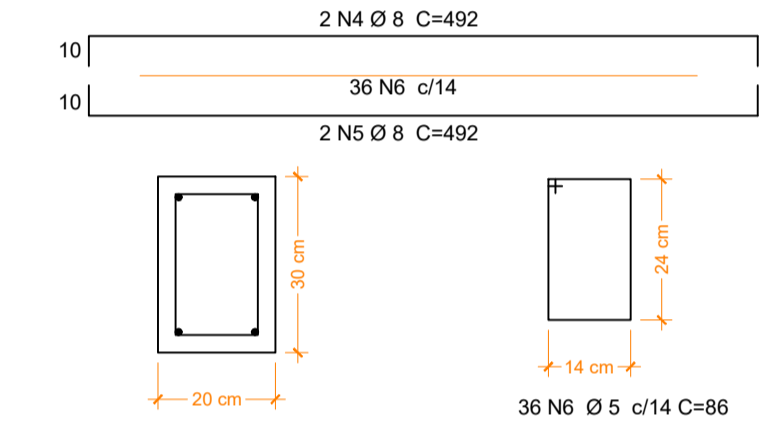

5 DETALHE DAS VIGAS BALDRAMES  
SEM ESCALA

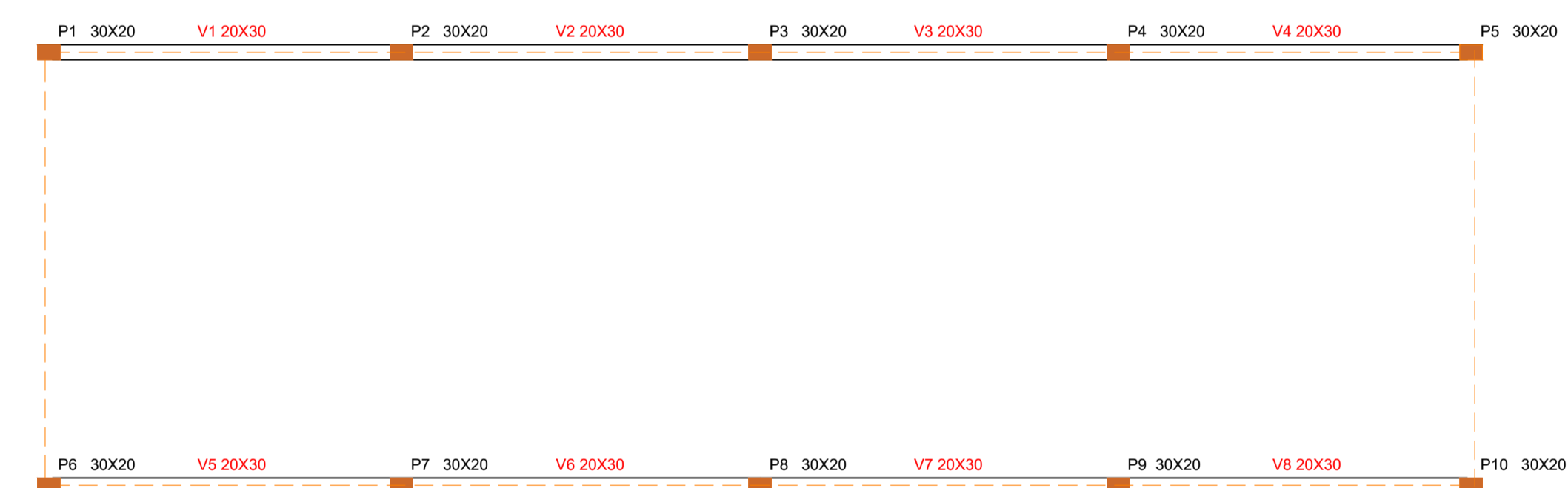

6 PLANTA DE FORMAS - CINTA  
ESCALA 1/75

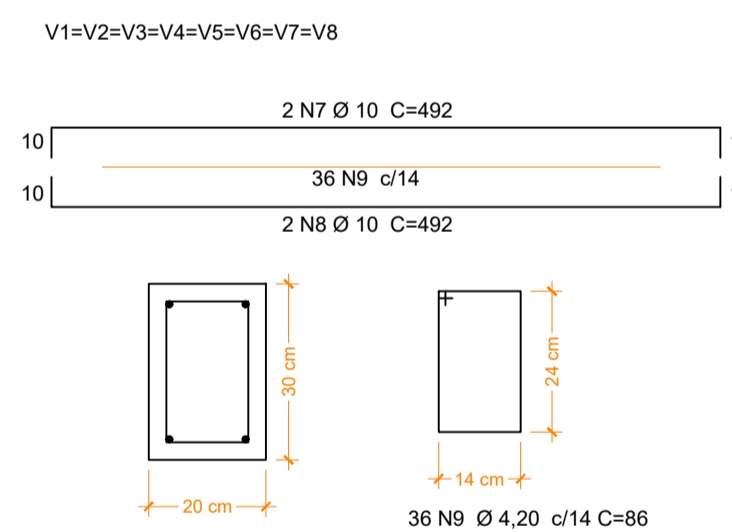

7 DETALHE DAS CINTAS  
SEM ESCALA

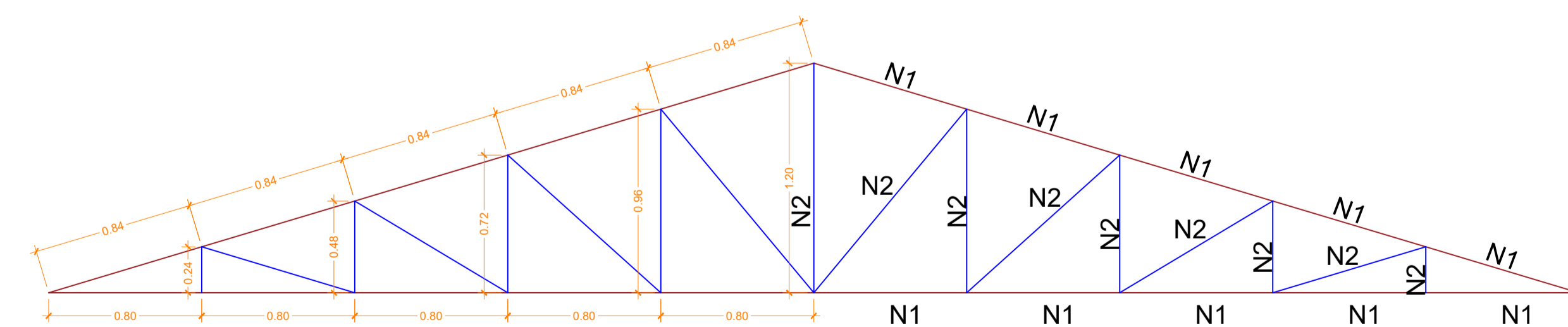

8 Perfis URDC  
SEM ESCALA

TABELA DE AÇO ASTM A36

PEÇA	DESENHO	H	B	c	t	Peso (Kg/m)
N1		150	60	20	2.66	6.11
N2		150	50	17	2.28	4.40

ESTADO DE SANTA CATARINA  
MUNICÍPIO DE MATOS COSTA  
Rua Manoel Lourenço de Araújo, nº 137, Centro - CEP 89.420-000  
CNPJ 83.102.566/0001-51 - Fone (49) 3572 1111 - 3572 1121  
email: prefeitura@matoscosta.sc.gov.br - engenharia@matoscosta.sc.gov.br

# Estrutura para Feira Agrícola

OBRA: Estrutura para realização de feira de produtos agropecuários  
ENDEREÇO: SC 135, Km 35, Interior, Matos Costa-SC  
Parque Municipal de Eventos Germano Passero

PROPRIETÁRIO: PREFEITURA MUNICIPAL DE MATOS COSTA

PROJETA: 07-07

REFERÊNCIAS: Fundação Estrutural

ESCALAS: Indicada

RESPONSÁVEL TÉCNICO/DESENHO: TAILANE APARECIDA RIBEIRO  
ENGENHEIRA CIVIL  
CREA SC nº. 163555-0

ÁREA: 116,10m²

DATA: Outubro/2021