

01 Implantação - paver
1 : 125

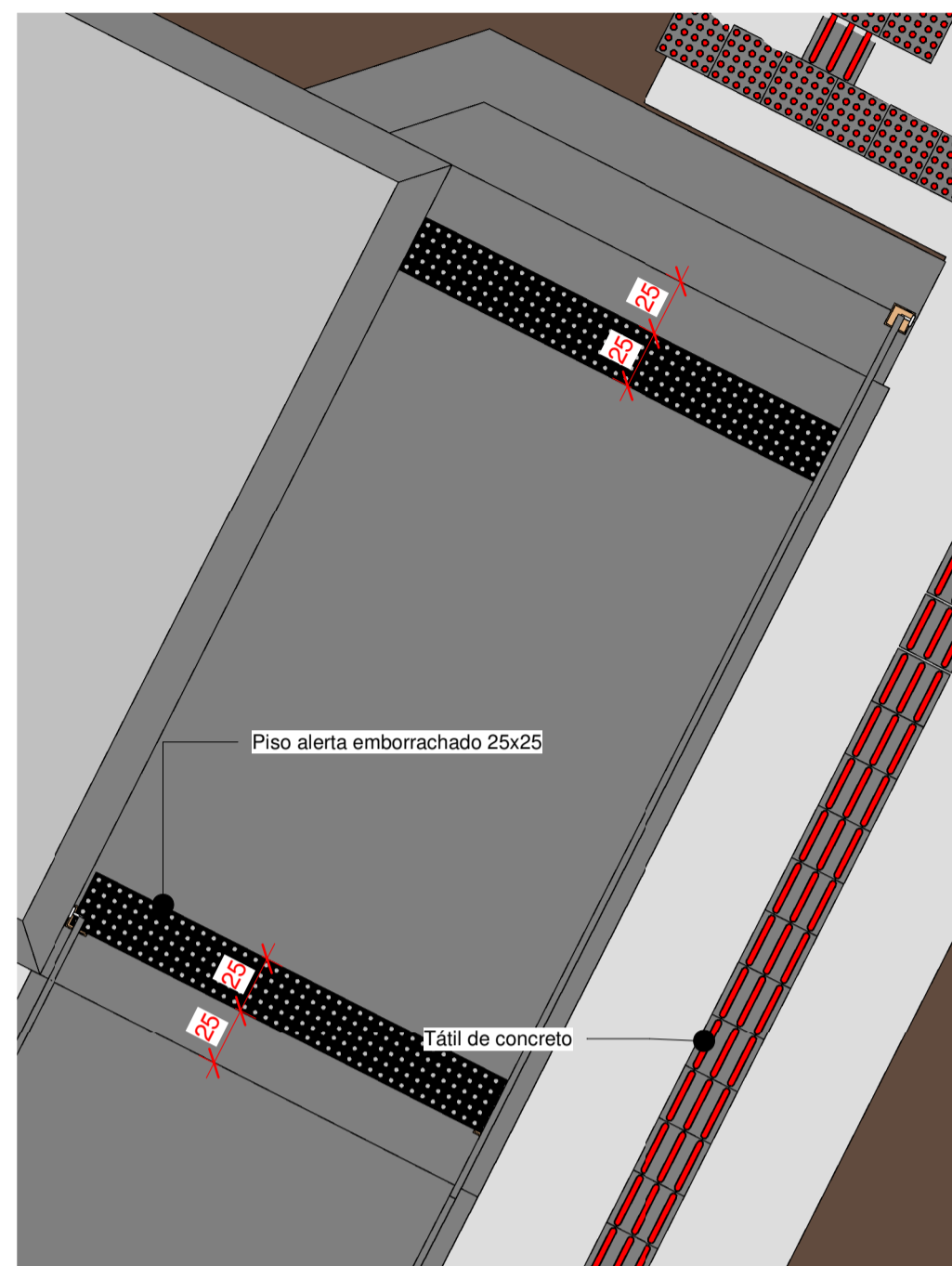

04 Tátil - Capela nova
1 : 30

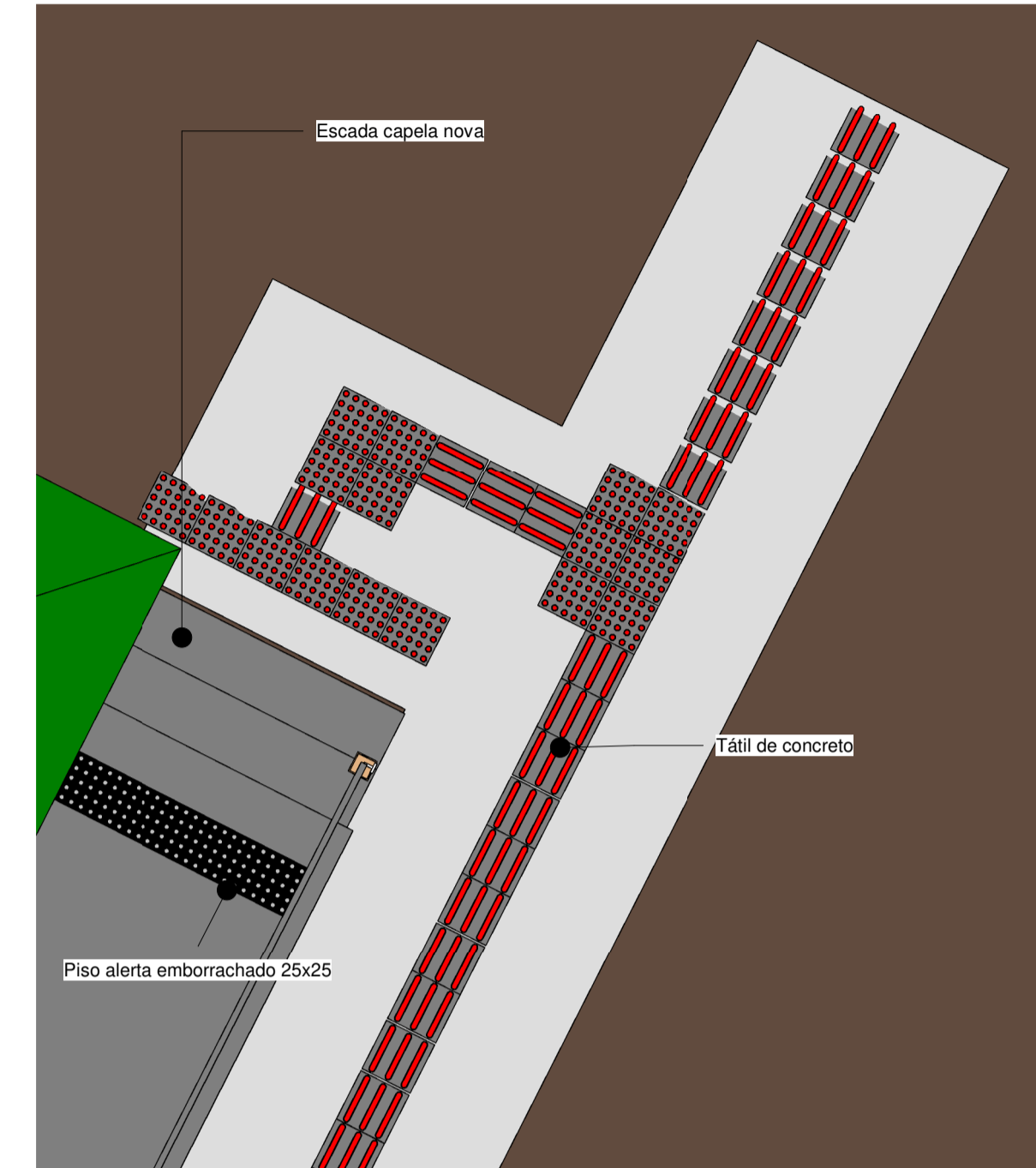

05 Detalhe px. capela nova
1 : 30

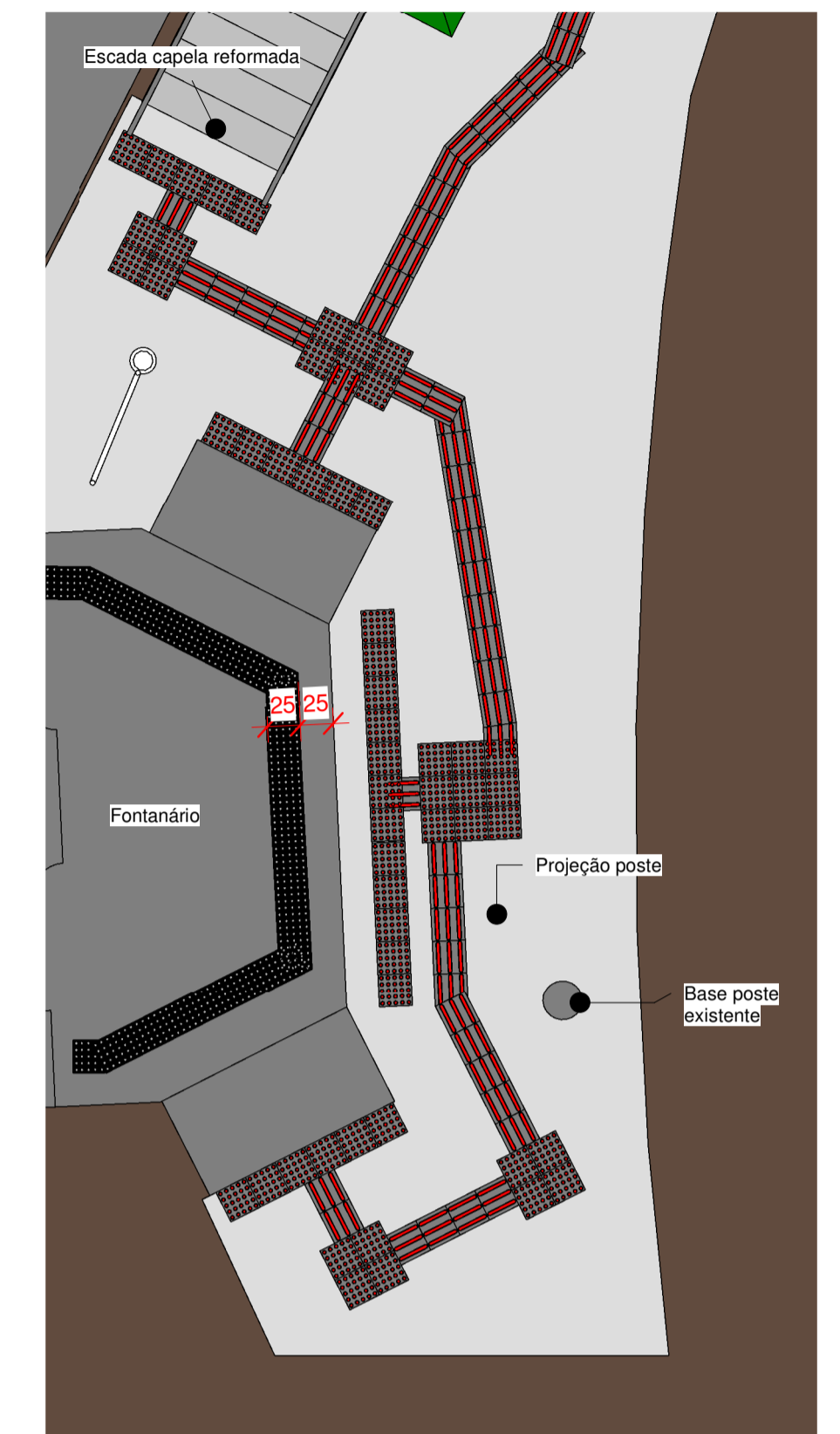

06 Detalhe fontanário
1 : 50

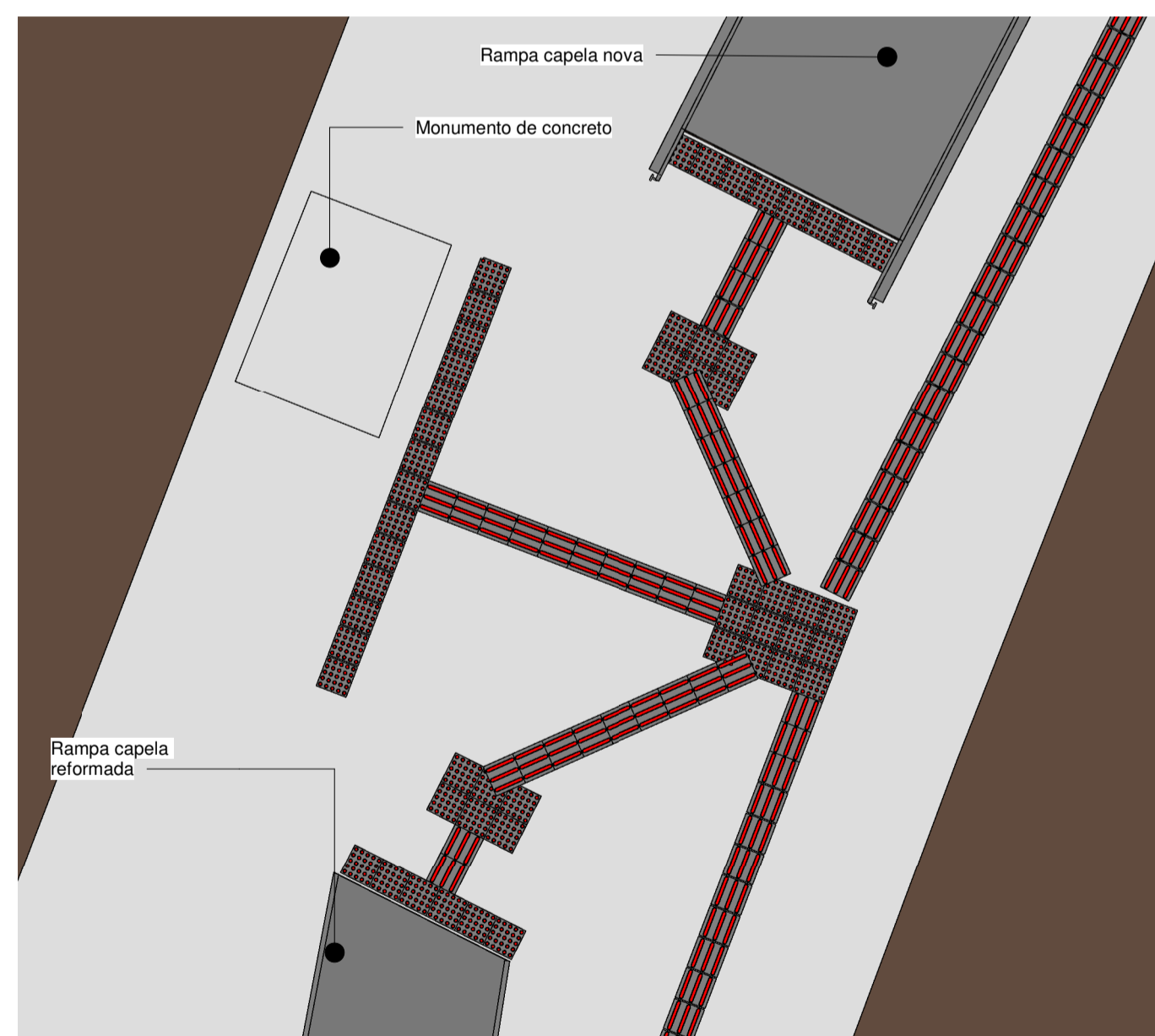

02 Detalhe entre capelas
1 : 50

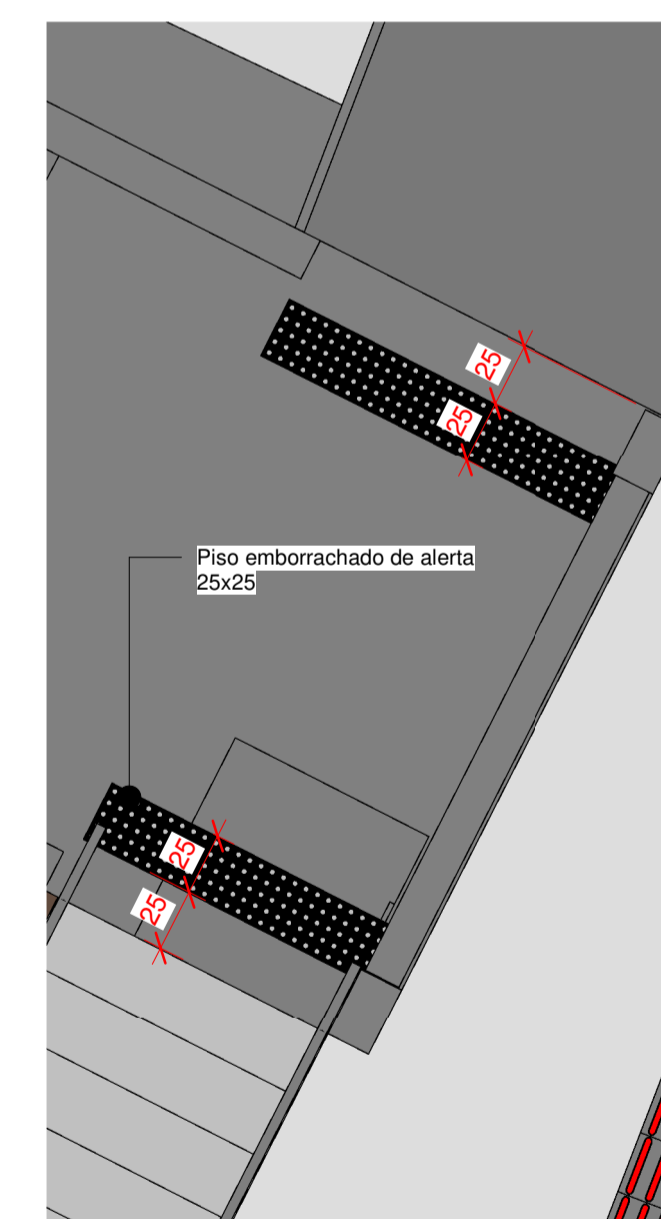

03 Tátil - Capela reformada
1 : 30

| | |
|---|---|
| PJ CONSTRUTORA VERÊ - PARANÁ | PROJETO |
| | ARQUITETÔNICO |
| PROPRIETÁRIO | AUTOR DO PROJETO |
| MUNICÍPIO DE MATOS COSTA - SC CNPJ 83.102.566/0001-51 | LUCAS GABRIEL WINTER ARQ. E URB. CAU A115655-1 |
| LOCAL - ESTADO | OBSERVAÇÃO |
| RODOVIA SC - 135, MATOS COSTA - SC KM 64+380, LADO DIREITO | |
| OBRA | PROJETO |
| IMPLANTAÇÃO E ACESSIBILIDADE | |
| ESCALA INDICADAS | DATA 03/2019 |
| | DESENHO LUCAS |
| | PRANCHA 01 |