



vista externa (Foto Ilustrativa)

Por se tratar de um produto em produção fabril, exige-se que as dimensões dos calçados acompanham os padrões comerciais baseados na escala francesa cujo fator de conversão é 0,66667 centímetros de número a número. Deve ter o Brasão do órgão aplicado na lateral do tênis. A medida realizada em calçado já confeccionado deverá ser efetuada na palmilha amortecedora ou palmilha de overloque, com variação permitida de 3% (+/-).

1 - COR E MATERIAL DO CABEDAL E LINGUETA - A gáspea do cabedal, laterais e lingueta, deverão ser de lona 100% algodão, de no mínimo 300 gramas por metro quadrado, na cor Vermelho semelhante ao Pantone 18-1555 TPX, devendo estar dublada com sarja também de 100% algodão desengomado com gramatura mínima de 230 gramas por metro quadrado, totalizando assim um mínimo de 530 gramas por metro quadrado, no conjunto.

2 - CONTRA FORTE - O contra forte se localiza na região do calcanhar entre a lona externa e a espuma interna. É fabricado em elastômero vulcanizado flexível de no mínimo 1,2 mm de espessura; devendo ser chanfrado em toda sua borda superior na largura mínima de 8 mm terminando em zero.

3 - FORRO - O tênis deve ser todo forrado internamente com tecido poliéster (gramatura mínima 130 Gr/m²) na cor preto, dublado com espuma de poliuretano de no mínimo 5 mm de espessura e densidade 26 kg/m³ (quilograma por metro cúbico).

4 - DEBRUM E COSTURAS - A gáspea deve ser toda debruada. O debrum será de Gorgurão com largura mínima de 12 mm e com bordas que não desfiem. Na mesma cor do cabedal. Todas as costuras têm de 3 a 4 pontos/cm e tem um arremate de, no mínimo, 2 pontos nas extremidades. As costuras externas "aparentes" devem ser duplas e afastadas de 2,2 a 2,6 mm entre si. A linha usada deve ser de poliamida (nylon) número comercial 40, na cor Branca.

5 - CADARÇO/ATACADOR - O tênis deverá ser entregue com Um par de cadarço na cor Branco, devendo ser de algodão com fibras sintéticas, armação trançada e chata, largura de no mínimo de 7,00 mm e comprimento adequado a cada número.

6 - ILHÓSES - devem ser de alumínio com acabamento natural, diâmetro interno mínimo de 5 mm, composto por duas peças (ilhós e arruela).

7 - BIQUEIRA, SOBRE BIQUEIRA, BANDA LATERAL - Devem ser de uma Composição elastomérica vulcanizada, composta por borracha natural (NR), borracha de butadieno estireno (SBR) e borracha de etileno propileno dieno (EPDM), sendo estes componentes preponderantes. Biqueira e sobre biqueira com espessura mínima de 1,4 mm.

7.1 - CORES - a Biqueira e a Banda Lateral devem ser na cor Branca, a Sobre Biqueira na cor Vermelho semelhante ao Pantone 18-1555 TPX, o Filete na cor Verde semelhante ao Pantone 16-6340 TPX e o Friso na cor Cinza semelhante ao Pantone 15-0000 TPX. A sobre biqueira deverá ter gravação de reforço, tudo similar à ilustração da vista externa.

8 - NA ILUSTRAÇÃO ABAIXO UMA FOTO DO PRODUTO PARA ORIENTAÇÃO DAS PARTES DO TÊNIS EM QUESTÃO.



(FOTO ILUSTRATIVA)

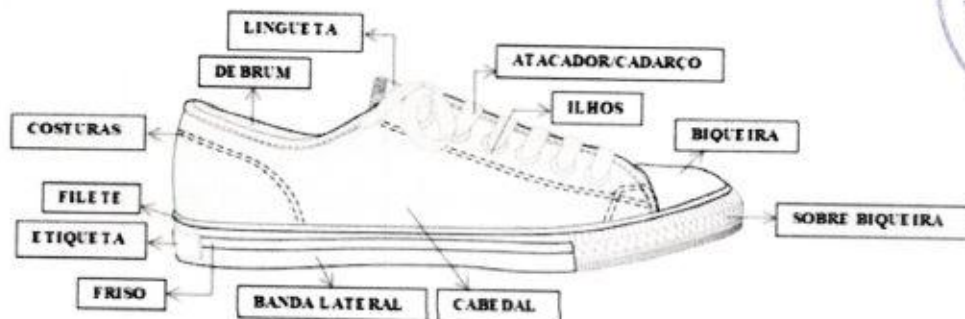

9 - ETIQUETA – Deverá ser colocada na parte trazeira do tênis também de elastômero vulcanizado (mesmo material da banda lateral) na cor Vermelho semelhante ao Pantone 18-1555 TPX, com escrita do nome do Órgão.

10 - PALMILHA AMORTECEDORA - Palmilha de EVA de no mínimo 4,5 milímetros de espessura, dublada com sarja 100% algodão cru, com no mínimo 220 gramas por metro quadrado.

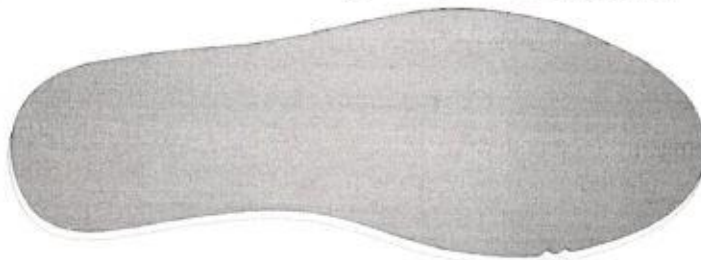

Palmilha amortecedora (Foto Ilustrativa)

11 - SOLA Peça integrante da base inferior do calçado. Deverá ser fabricado em "PU", Poliuretano poliéster de alta resistência a hidrolise. Este solado deve ser na cor preta, devendo ter a gravação da numeração em todos os tamanhos de forma permanente, e formato antiderrapante, similar à ilustração abaixo. E na sua base deve acompanhar o perfil da forma e ser em formato de cunha, com espessura dianteira (**Espessura A**) 5 milímetros, e espessura trazeira (**Espessura B**) 9 milímetros, tolerância admitida +/- 1 milímetro, isso deve ser seguido em todos os tamanhos.





ESTADO DE SANTA CATARINA
MUNICÍPIO DE MATOS COSTA
PREFEITURA MUNICIPAL DE MATOS COSTA



Vista do solado com desenho antiderrapante e com o número gravado (Foto Ilustrativa)

12 - AMOSTRAS - As amostras deverão ser apresentadas nos números: 1 par número 34, para análise dos materiais utilizados, deverão acompanhar as amostras os insumos usados na fabricação dos calçados tais como: 1 par de solado, 1 par de palmilha amortecedora, amostra da lona do cabedal, sarja, forro com espuma estes três itens de preferência amostra no tamanho A4, biqueira, sobre biqueira, banda lateral, ilhoses, contra forte, debrum, cadarço(s), palmilha de overloque.

13 - LAUDO - CONFORTO DO TÊNIS - Os tênis deverão atender as normas de conforto, devendo o Laudo de Conforto ser entregue junto com as Amostras, segundo as NBRs abaixo, e seu resultado terá que atingir o resultado final: **CONFORTÁVEL**.

ITENS	ENSAIO	DESCRIÇÃO
1	ABNT NBR 14834	Conforto do calçado (norma geral);
2	ABNT NBR 14835	Massa do calçado
3	ABNT NBR 14836	Pico de pressão na região do calcâneo Pico de pressão na região da cabeça dos metatarsos.
4	ABNT NBR 14837	Temperatura interna
5	ABNT NBR 14838	Índice de amortecimento;
6	ABNT NBR 14839	Índice de Pronação;
7	ABNT NBR 14840	Percepção de calce Marcas/lesões Sintomas de dor/ formação de bolhas e ou lesões.

14 - LAUDOS - DEMOSTRAÇÃO DE QUALIDADE E DURABILIDADE- O tênis deverá atender as normas técnicas elencadas no quadro abaixo, sendo que os laudos dos ensaios devem acompanhar as Amostras; para que fique demonstrada a plena qualidade do produto:

ITENS	ENSAIO	DESCRIÇÃO	ORIENTAÇÃO
1	NBR 14742	Determinação da resistência a flexões contínuas em ângulo 90°. O ensaio deverá ser realizado após verificação do envelhecimento por hidrólise.	Sem corte inicial: sem danos após 30.000. flexões. Com corte Inicial: progressão do corte máximo 4 mm
2	NBR 15171	Determinação da resistência à flexão	Calçados de alta solicitação. sem danos em 1.000.000 ciclos.
3	NBR 14738	Determinação da resistência ao desgaste por abrasão-Perda de espessura-Solado	Média solicitação: até 70 centésimo de mm
4	ABNT NBR 15379	Determinação da resistência da colagem da banda lateral banda lateral X cabedal e banda lateral x solado	Calçado de uso diário: Mínimo 4,5 N/mm
5	ABNT NBR 15379	Determinação da resistência da colagem da banda lateral APÓS ENVELHICIMENTO POR CALOR Banda lateral X cabedal e	Calçado de uso diário: mínimo de 4,5 N/mm



ESTADO DE SANTA CATARINA
MUNICÍPIO DE MATOS COSTA
PREFEITURA MUNICIPAL DE MATOS COSTA



6	ABNT NBR 14826	Banda Lateral X Solado Identificação material base do solado	Composto de Poliuretano "PU"
7	SATRA TM 144	Fricção de calçados e pisos (resistência ao deslizamento)	Coefficiente de atrito Seco: mínimo 0,50(média) úmido mínimo 0,35 (média) Força aplicada 400N

15 - ACREDITAÇÃO - Os laudos dos itens 13 e 14 deverão ser realizados por laboratório comprovadamente acreditado pelo INMETRO. Para isso é necessário apresentação de cópia simples do certificado de acreditação emitido pelo **Instituto Nacional de Metrologia, Qualidade e Tecnologia - INMETRO** ou que tenham a chancela do mesmo. Na hipótese de não constar prazo de validade nos laudos, este órgão aceitará como válidos aqueles expedidos em até 180 (cento e oitenta) dias imediatamente anteriores à data de apresentação da proposta.

16- EMBALAGEM TÊNIS- O produto depois de acabado deverá ser embalado em caixas individuais e posteriormente em caixas coletivas com o máximo de 20 pares, devidamente etiquetadas com informações de quantidades, cor, dados do fabricante.

TABELA DE DIMENSÕES DOS CALÇADOS:

NUMERAÇÃO	DIMENSÕES CM	NUMERAÇÃO	DIMENSÕES CM
16	10,65	28	18,668
17	11,31	29	19,334
18	11,98	30	20,001
19	12,65	31	20,668
20	13,32	32	21,334
21	13,91	33	22,001
22	14,65	34	22,668
23	15,334	35	23,335
24	16,001	35	24,001
25	16,668	36	24,668
26	17,334	37	24,84
27	18,001	38	25,30

DAS AMOSTRAS

- As amostras deverão ser encaminhadas diretamente à Secretaria Municipal de Educação, localizada ao lado do Prédio da Prefeitura do Município de Matos Costa/SC;
- Os produtos deverão ser entregues exatamente como foram solicitados embalagem, medida e quantidade;
- As amostras deverão ser entregues identificadas com etiquetas autocolantes, constando o nome da empresa e o número do item a que se refere;
- As amostras ficarão sob a guarda da Secretaria Municipal de Educação para aferição, sendo devolvidas aos fornecedores após a assinatura do contrato, sendo que o Município não se responsabilizará por qualquer



KARINA SOUZA ROSA CONFECÇÕES
CNPJ: 25.195.083/0001-42
PREFEITURA MUNICIPAL DE MATOS COSTA
PREGÃO PRESENCIAL Nº 14/2019
ENVELOPE Nº 01 - "PROPOSTA DE PREÇOS"

ESTADO DE SANTA CATARINA
PREFEITURA MUNICIPAL DE MATOS COSTA

CNPJ: 83.102.566/0001-51 Telefone: 35721111
 RUA MANOEL LOURENCO DE ARAUJO, 137
 C.E.P.: 89420-000 - Matos Costa

PREGÃO PRESENCIAL
Nº.: 14/2019 - PR

Processo Administrativo: 48/2019
 Processo Licitatório: 48/2019
 Data do Processo: 10/12/2019

Folha: 1/16

Fornecedor: **KARINA SOUZA ROSA CONFECÇÕES**
 Endereço: RUA MIGUEL KMITA NETO N 17 - Bairro: JD MARIA ANISIA
 Cidade: PAULA FREITAS UF: PR CEP: 84630-000
 CNPJ: 25.195.083/0001-42 Inscrição Estadual: 9077332461
 Telefone: 4298885767 Enquadrado como MPE: Sim MPE Local/Regional: Não

Item	Quantidade	Unid.	Especificação do Material	Preço Máximo	Marca	Descto.	Preço Unitário	Preço Total
------	------------	-------	---------------------------	--------------	-------	---------	----------------	-------------

1	150,00	UNI	JAQUETA EM HELANCA COR VERDE MUSGO - EDUCAÇÃO INFANTIL - 100% poliéster com gramatura de 210gm na cor verde musgo com recortes laterais e parte interna da gola em tecido helanca 100% poliéster e gramatura de 210 gm na cor vermelha. Bolsos convencionais. Do ombro ate o punho deve possuir duas listras em malha pv 67% poliéster e 33% viscose com gramatura de 160 gm com aproximadamente 1cm de largura cada e distancia entre elas de aproximadamente 1cm nas cores vermelho e cinza. Zipper do cós ate o final da gola na cor cinza. Punhos em ribana 2 cabos na cor verde musgo com duas listras de 1 cm cada na cor vermelho e cinza e distancia entre elas de aproximadamente 1 cm cada (punhos com aproximadamente 5cm na peça pronta). Na frente lado esquerdo de quem veste devera ser aplicado pelo processo de serigrafia o brasão do municipio nas cores originais medindo aproximadamente 8,5 cm de altura por 8,0 cm de largura. Nas costas na parte inferior devera ser aplicado pelo processo de serigrafia nas cores originais o simbolo da secretaria de educação e ao lado a escrita "Prefeitura Municipal de Matos Costa - SC" (em tamanho proporcional).	49,83	KARINA CONFECÇ	0,0000	49,00	7.350,00
---	--------	-----	--	-------	----------------	--------	-------	----------

Lote: 1



KARINA CONFECÇÕES
 Rua Miguel Kmita Neto - 17 - JD. Maria Anizia
 CEP 84.630-000 - Paula Freitas - PR
 CNPJ 25.195.083/0001-42
 (42) 98885-7677 - 3562-1549

PAULA FREITAS, 17 de Dezembro de 2019

KARINA SOUZA ROSA
 ADMINISTRADORA

ESTADO DE SANTA CATARINA
PREFEITURA MUNICIPAL DE MATOS COSTA

CNPJ: 83.102.566/0001-51 Telefone: 35721111
 RUA MANOEL LOURENCO DE ARAUJO, 137
 C.E.P.: 89420-000 - Matos Costa

PREGÃO PRESENCIAL
Nº.: 14/2019 - PR

Processo Administrativo: 48/2019
 Processo Licitatório: 48/2019
 Data do Processo: 10/12/2019

Folha: 2/16

Fornecedor: **KARINA SOUZA ROSA CONFECÇÕES**
 Endereço: RUA MIGUEL KMITA NETO N 17 - Bairro: JD MARIA ANISIA
 Cidade: PAULA FREITAS UF: PR CEP: 84630-000
 CNPJ: 25.195.083/0001-42 Inscrição Estadual: 9077332461
 Telefone: 42988857677 Enquadrado como MPE: Sim MPE Local/Regional: Não

Item	Quantidade	Unid.	Especificação do Material	Preço Máximo	Marca	Desccto.	Preço Unitário	Preço Total
------	------------	-------	---------------------------	--------------	-------	----------	----------------	-------------

Lote: 1

2	150,00	UNI	CAMISETA MANGA CURTA COR VERDE MUSGO - EDUCAÇÃO INFANTIL - Camiseta manga curta em tecido 100% poliéster (exceto dry esportivo) com tratamento antipilling e gramatura de 155gm. A mesma devera ser submetida ao processo de sublimação total em degrade partindo da barra em verde musgo chegando a gola na cor cinza. Na frente lado esquerdo de quem veste devera ser aplicado pelo processo de sublimação o brasão do municipio nas cores originais medindo aproximadamente 8,5 cm de altura por 8,0 cm de largura. Gola em V 100% poliéster personalizada na cor verde musgo com a escrita "PREFEITURA MUNICIPAL DE MATOS COSTA - SC" na cor vermelha.	18,14	KARINA CONFECÇ	0,0000	17,60	2.640,00
---	--------	-----	---	-------	----------------	--------	-------	----------

3	150,00	UNI	CAMISETA MANGA LONGA COR VERDE MUSGO - EDUCAÇÃO INFANTIL - Camiseta manga longa em tecido 100% poliéster (exceto dry esportivo) com tratamento antipilling e gramatura de 155gm. A mesma devera ser submetida ao processo de sublimação total na cor verde musgo com detalhes em vermelho conforme imagem em anexo. Na frente lado esquerdo de quem veste devera ser aplicado pelo processo de sublimação o brasão do municipio nas cores originais medindo aproximadamente 8,5 cm de altura por 8,0 cm de largura. Gola em V 100% poliéster personalizada na cor vermelha com a escrita "PREFEITURA MUNICIPAL DE MATOS COSTA - SC" na cor verde musgo. Punhos em ribana na cor vermelha com aproximadamente 5cm na peça pronta.	19,45	KARINA CONFECÇ	0,0000	18,80	2.820,00
---	--------	-----	--	-------	----------------	--------	-------	----------



KARINA CONFECÇÕES
 Rua Miguel Kmita Neto - 17 - JD. Maria Anisia
 CEP 84.630-000 - Paula Freitas - PR
 CNPJ 25.195.083/0001-42
 (42) 98885-7677 • 3562-1549

Paula Souza Rosa
 KARINA SOUZA ROSA
 ADMINISTRADORA

PAULA FREITAS, 17 de Dezembro de 2019

**ESTADO DE SANTA CATARINA
PREFEITURA MUNICIPAL DE MATOS COSTA**

CNPJ: 83.102.566/0001-51 Telefone: 35721111
RUA MANOEL LOURENCO DE ARAUJO, 137
C.E.P.: 89420-000 - Matos Costa

**PREGÃO PRESENCIAL
Nº.: 14/2019 - PR**

Processo Administrativo: 48/2019
Processo Licitatório: 48/2019
Data do Processo: 10/12/2019

Folha: 3/16

Fornecedor: **KARINA SOUZA ROSA CONFECÇÕES**
Endereço: RUA MIGUEL KMITA NETO N 17 - Bairro: JD MARIA ANISIA
Cidade: PAULA FREITAS UF: PR CEP: 84630-000
CNPJ: 25.195.083/0001-42 Inscrição Estadual: 9077332461
Telefone: 42988857677 Enquadrado como MPE: Sim MPE Local/Regional: Não

Item	Quantidade	Unid.	Especificação do Material	Preço Máximo	Marca	Desccto.	Preço Unitário	Preço Total
------	------------	-------	---------------------------	--------------	-------	----------	----------------	-------------

Lote: 1

4	300.00	UNI	CALÇA EM TECIDO HELANCA 100% COR VERDE MUSGO - EDUCAÇÃO INFANTIL - Calça com bolsos laterais em tecido helanca 100% poliéster com gramatura de 210gm na cor verde musgo, com elástico de aproximadamente 3,5cm de largura com cordão. Com duas listras laterais no sentido vertical em malha pv 67% poliéster e 33% viscose com gramatura de 160 gm com aproximadamente 1cm de largura cada e distancia entre elas de aproximadamente 1cm nas cores vermelho e cinza. Na perna esquerda de quem veste deverá ser aplicado pelo processo de serigrafia o brasão do município nas cores originais medindo aproximadamente 8,5 cm de altura por 8,0 cm de largura.	32,92	KARINA CONFECÇ	0,0000	32,00	9.600,00
---	--------	-----	---	-------	----------------	--------	-------	----------

Total do Lote: 22.410,00



KARINA CONFECÇÕES
Rua Miguel Kmita Neto - 17 - JD. Maria Anisia
CEP 84.630-000 - Paula Freitas - PR
CNPJ 25.195.083/0001-42
(42) 98885-7677 - 3562-1549

PAULA FREITAS, 17 de Dezembro de 2019

Karina Souza Rosa
KARINA SOUZA ROSA
ADMINISTRADORA

**ESTADO DE SANTA CATARINA
PREFEITURA MUNICIPAL DE MATOS COSTA**

CNPJ: 83.102.566/0001-51 Telefone: 35721111
RUA MANOEL LOURENCO DE ARAUJO, 137
C.E.P.: 89420-000 - Matos Costa

PREGÃO PRESENCIAL
Nº.: 14/2019 - PR

Processo Administrativo: 48/2019
Processo Licitatório: 48/2019
Data do Processo: 10/12/2019

Fornecedor: **KARINA SOUZA ROSA CONFECÇÕES**

Endereço: RUA MIGUEL KMITA NETO N 17 - Bairro: JD MARIA ANISIA

Cidade: PAULA FREITAS UF: PR CEP: 84630-000

CNPJ: 25.195.083/0001-42 Inscrição Estadual: 9077332461

Telefone: 42988857677 Enquadro como MPE: Sim MPE Local/Regional: Não

Folha: 4/16

Item	Quantidade	Unid.	Especificação do Material	Preço Máximo	Marca	Descto.	Preço Unitário	Preço Total
------	------------	-------	---------------------------	--------------	-------	---------	----------------	-------------

Lote: 2

5	150,00	PAR	MEIA COR VERDE MUSGO - EDUCAÇÃO INFANTIL - PARES de meia na cor cinza chumbo; composição 57% algodão, 22% poliâmida, 20% poliéster e 1% elastodieno. Gramatura aproximada de 320gm e resistência ao estouro de 12 kgp. As meias devem estar isentas de qualquer defeito que comprometa sua apresentação, e suas costuras devem ser feitas de modo que não apresentem pontas, dobras, franzidos, torções ou pontos falhados, rompidos ou soltos. Embalagem: Embalar os pares de meia, por tamanho, em saco plástico transparente. Identificação do produto: Identificar o produto com uma etiqueta autocolante no saco plástico, sendo que as etiquetas devem cumprir as obrigações descritas no Regulamento Técnico MERCOSUL sobre etiquetagem de Produtos Têxteis, determinadas pela resolução nº 02 do CONMETRO, de 6 de maio de 2008; Na escrita, utilizar fonte padrão na cor preta, informando tamanho, composição e ano/semestre de fabricação. PROTEÇÃO ANTIBACTERIANA: Agente antimicrobiano incorporado à fibra de algodão que atribui ao tecido à ação bactericida eficiente. São fios especiais que recebem acabamentos funcionais, tendo como benefício à funcionalidade de inibir a proliferação de germes, proporcionando proteção efetiva às bactérias, ácaros e fungos, evitando o surgimento de odores desagradáveis e mantendo a higiene e frescor nos pés. Além disso, reduz o desenvolvimento de alergias, micoses e outras doenças da podologia, que são causadas pela proliferação de fungos e bactérias. Devido seu contato direto com a pele, as meias são favorecidas com esta proteção que garante saúde, bem estar e conforto aos pés.	7,50	KARINA CONFECÇ	0,0000	7,20	1.080,00
---	--------	-----	--	------	----------------	--------	------	----------



KARINA CONFECÇÕES
Rua Miguel Kmita Neto - 17 - JD. Maria Anisia
CEP 84.630-000 - Paula Freitas - PR
CNPJ 25.195.083/0001-42
(42) 98885-7677 - 3562-1549

PAULA FREITAS, 17 de Dezembro de 2019

Karina Souza Rosa
KARINA SOUZA ROSA
ADMINISTRADORA

ESTADO DE SANTA CATARINA
PREFEITURA MUNICIPAL DE MATOS COSTA

CNPJ: 83.102.566/0001-51 Telefone: 35721111
 RUA MANOEL LOURENCO DE ARAUJO, 137
 C.E.P.: 89420-000 - Matos Costa

PREGÃO PRESENCIAL
Nº.: 14/2019 - PR

Processo Administrativo: 48/2019
 Processo Licitatório: 48/2019
 Data do Processo: 10/12/2019

Folha: 5/16

Fornecedor: **KARINA SOUZA ROSA CONFECÇÕES**
 Endereço: RUA MIGUEL KMITA NETO N 17 - Bairro: JD MARIA ANISIA
 Cidade: PAULA FREITAS UF: PR CEP: 84630-000
 CNPJ: 25.195.083/0001-42 Inscrição Estadual: 9077332461
 Telefone: 42988857677 Enquadramento como MPE: Sim MPE Local/Regional: Não

Item	Quantidade	Unid.	Especificação do Material	Preço Máximo	Marca	Descsto.	Preço Unitário	Preço Total
------	------------	-------	---------------------------	--------------	-------	----------	----------------	-------------

6	150,00	PAR	TÊNIS EDUCAÇÃO INTANTIL - ESPECIFICAÇÃO TÉCNICA - TÊNIS ESCOLAR - FECHAMENTO DE CADARÇO A Especificação e normas técnicas a seguir descritas estão em conformidade com a ABNT NBR 16473 - Conforto em calçados escolares- requisitos, normas e ensaios - primeira edição 11.04.2016, este órgão utilizou como recurso para formulação do presente termo de referência, além do termo elaborado pelo laboratório credenciado pelo INMETRO - IBTEC Instituto Brasileiro de Tecnologia do Couro Calçado e Afim, o Edital da Prefeitura Municipal de São Paulo, PE 29/SME/2019. O Tênis deve ser fabricado no processo de montagem ensacada, com fixação da palmeira ao cabedal pelo AUTOCLAVADO, com vulcanização direta da borracha da banda lateral no solado e na lona do cabedal. Por se tratar de um produto em produção fabril, exige-se que as dimensões dos calçados acompanham os padrões comerciais baseados na escala francesa cujo fator de conversão é 0,66667 centímetros de número a número. Deve ter o Braso do órgão aplicado na lateral do tênis. A medida realizada em calçado já confeccionado deverá ser efetuada na palmeira amortecedora ou palmeira de overloque, com variação permitida de 3% (+/-). 1 - COR E MATERIAL DO CABEDAL E LINGUETA - A gaspea do cabedal, laterais e lingueta, deverão ser de lona 100% algodão, de no mínimo 300 gramas por metro quadrado, na cor Vermelho semelhante ao Pantone 18-1555 TPX, devendo estar dublada com saia também de 100% algodão desengomado com gramatura mínima de 230 gramas por metro quadrado, totalizando assim um mínimo de 530 gramas por metro quadrado.	63,67	KARINA CONFECÇ	0,0000	62,00	9.300,00
---	--------	-----	---	-------	----------------	--------	-------	----------

Lote: 3



KARINA CONFECÇÕES
 Rua Miguel Kmita Neto - 17 - JD. Maria Anisia
 CEP 84.630-000 - Paula Freitas - PR
 CNPJ: 25.195.083/0001-42
 (42) 98885-7677 - 3662-1549

PAULA FREITAS, 17 de Dezembro de 2019

Karina Souza Rosa

KARINA SOUZA ROSA
 ADMINISTRADORA

**ESTADO DE SANTA CATARINA
PREFEITURA MUNICIPAL DE MATOS COSTA**

CNPJ: 83.102.566/0001-51 Telefone: 35721111
RUA MANOEL LOURENCO DE ARAUJO, 137
C.E.P.: 89420-000 - Matos Costa

PREGÃO PRESENCIAL
Nº.: 14/2019 - PR

Processo Administrativo: 48/2019
Processo Licitatório: 48/2019
Data do Processo: 10/12/2019

Fornecedor: **KARINA SOUZA ROSA CONFECÇÕES**

Endereço: RUA MIGUEL KMITA NETO N 17 - Bairro: JD MARIA ANISIA

Cidade: PAULA FREITAS UF: PR CEP: 84630-000

CNPJ: 25.195.083/0001-42 Inscrição Estadual: 9077332461

Telefone: 4298857677 Enquadramento como MPE: Sim MPE Local/Regional: Não

Folha: 6/16

Item	Quantidade	Unid.	Especificação do Material	Preço Máximo	Marca	Desccto.	Preço Unitário	Preço Total
------	------------	-------	---------------------------	--------------	-------	----------	----------------	-------------

quadrado, no conjunto. 2 - CUNHA FURTE - O contra rote se localiza na região do calcanhar entre a lona externa e a espuma interna. É fabricado em elastômero vulcanizado flexível de no mínimo 1,2 mm de espessura; devendo ser chanfrado em toda sua borda superior na largura mínima de 8 mm terminando em zero. 3 - FORRO - O tênis deve ser todo forrado internamente com tecido poliéster (gramatura mínima 130 Gr/m2) na cor preto, dublindado com espuma de poliuretano de no mínimo 5 mm de espessura e densidade 26 kg/m3 (quilograma por metro cúbico). 4 - DEBRUM E COSTURAS - A gaspea deve ser toda debruada. O debrum será de Gorgurão com largura mínima de 12 mm e com bordas que não desfiem. Na mesma cor do cabedal. Todas as costuras têm de 3 a 4 pontos/cm e tem um arremate de, no mínimo, 2 pontos nas extremidades. As costuras externas "aparentes" devem ser duplas e afastadas de 2,2 a 2,6 mm entre si. A linha usada deve ser de poliâmid (nylon) número comercial 40, na cor Branca. 5 - CADARÇO/ATACADOR - O tênis deverá ser entregue com Um par de cadarço na cor Branco, devendo ser de algodão com fibras sintéticas, armação trançada e chata, largura de no mínimo de 7,00 mm e comprimento adequado a cada número. 6 - ILHOSES - devem ser de alumínio com acabamento natural, diâmetro interno mínimo de 5 mm, composto por duas peças (ilhos e arruela). 7 - BIQUEIRA, SOBRE BIQUEIRA, BANDA LATERAL - Devem ser de uma composição eliomérica vulcanizada, composta por borracha natural (NR), borracha de butadieno estireno (SBR) e borracha de etileno propileno dieno (EPDM), sendo estes componentes preponderantes. Biqueira e sobre biqueira com espessura mínima de 1,4 mm. 7.1 - CORES - a Biqueira e a Banda Lateral devem ser na cor Branca, a Sobre Biqueira na cor Vermelho semelhante ao Pantone 18-1555 TDX. A Fivela na cor Verde semelhante ao Pantone



KARINA CONFECÇÕES
Rua Miguel Kmita Neto - 17 - JD. Maria Anisã
CEP 84.630-000 - Paula Freitas - PR
CNPJ 25.195.083/0001-42
(42) 98885-7677 - 3562-1549

PAULA FREITAS, 17 de Dezembro de 2019

Karina Souza Rosa
KARINA SOUZA ROSA
ADMINISTRADORA

**ESTADO DE SANTA CATARINA
PREFEITURA MUNICIPAL DE MATOS COSTA**

CNPJ: 83.102.566/0001-51 Telefone: 35721111
RUA MANOEL LOURENCO DE ARAUJO, 137
C.E.P.: 89420-000 - Matos Costa

**PREGÃO PRESENCIAL
Nº.: 14/2019 - PR**

Processo Administrativo: 48/2019
Processo Licitatório: 48/2019
Data do Processo: 10/12/2019

Folha: 7/16

Fornecedor: **KARINA SOUZA ROSA CONFECÇÕES**
Endereço: RUA MIGUEL KMITA NETO N 17 - Bairro: JD MARIA ANISIA
Cidade: PAULA FREITAS UF: PR CEP: 84630-000
CNPJ: 25.195.083/0001-42 Inscrição Estadual: 9077332461
Telefone: 42988857677 Enquadramento como MPE/Sim MPE Local/Regional: Não

Item	Quantidade	Unid.	Especificação do Material	Preço Máximo	Marca	Descto.	Preço Unitário	Preço Total
------	------------	-------	---------------------------	--------------	-------	---------	----------------	-------------

16-6340 TPX e o Friso na cor Cinza semelhante ao Pantone 15-0000 TPX. A sobre biqueira deverá ter gravação de reforço, tudo similar à ilustração da vista externa. 9 - ETIQUETA - Deverá ser colocada na parte trazeira do tênis também de elastômero vulcanizado (mesmo material da banda lateral) na cor Vermelho semelhante ao Pantone 18-1555 TPX, com escrita do nome do Orgão. 10 - PALMILHA AMORTECEDORA - Palmilha de EVA de no mínimo 4,5 milímetros de espessura, dublada com sarja 100% algodão cru, com no mínimo 220 gramas por metro quadrado. 11 - SOLA Peça integrante da base inferior do calçado. Deverá ser fabricado em "PU", Poliuretano polêster de alta resistência a hidrólise. Este solado deve ser na cor preta, devendo ter a gravação da numeração em todos os tamanhos de forma permanente, e formato antiderrapante, similar à ilustração abaixo. E na sua base deve acompanhar o perfil da forma e ser em formato de cunha, com espessura dianteira (Espessura A) 5 milímetros, e espessura trazeira (Espessura B) 9 milímetros, tolerância admitida +/- 1 milímetro, isso deve ser seguido em todos os tamanhos. 12 - AMOSTRAS - As amostras deverão ser apresentadas nos números: 1 par número 34, para análise dos materiais utilizados, deverão acompanhar as amostras os insumos usados na fabricação dos calçados tais como: 1 par de solado, 1 par de palmilha amortecedora, amostra da lona do cabedal, sarja, forro com espuma estes três itens de preferência amostra no tamanho A4, biqueira, sobre biqueira, banda lateral, ilhoses, contra forte, debrum, cadarço(s), palmilha de overlocke. 13 - LAUDO - CONFORTO DO TÊNIS - Os tênis deverão atender as normas de conforto, devendo o Laudo de Conforto ser entregue junto com as Amostras, segundo as NBRs abaixo, e seu resultado terá que atingir o resultado final: CONFORTÁVEL. 14 - LAUDOS - DEMONSTRACÃO DE



KARINA CONFECÇÕES
Rua Miguel Kmita Neto - 17 - JD. Maria Anizib
CEP 84.630-000 - Paula Freitas - PR
CNPJ 25.195.083/0001-42
(42) 98885-7677 - 3562-1549

PAULA FREITAS, 17 de Dezembro de 2019

Paula Souza Rosa
KARINA SOUZA ROSA
ADMINISTRADORA

**ESTADO DE SANTA CATARINA
PREFEITURA MUNICIPAL DE MATOS COSTA**

CNPJ: 83.102.566/0001-51 Telefone: 35721111
RUA MANOEL LOURENCO DE ARAUJO, 137
C.E.P.: 89420-000 - Matos Costa

PREGÃO PRESENCIAL
Nº.: 14/2019 - PR

Processo Administrativo: 48/2019
Processo Licitatório: 48/2019
Data do Processo: 10/12/2019

Folha: 8/16

Fornecedor: **KARINA SOUZA ROSA CONFECÇÕES**
Endereço: RUA MIGUEL KMITA NETO N 17 - Bairro: JD MARIA ANISIA
Cidade: PAULA FREITAS UF: PR CEP: 84630-000
CNPJ: 25.195.083/0001-42 Inscrição Estadual: 9077332461
Telefone: 42988657677 Enquadrado como MPE: Sim MPE Local/Regional: Não

Item	Quantidade	Unid.	Especificação do Material	Preço Máximo	Marca	Descto.	Preço Unitário	Preço Total
			<p>QUALIDADE E DURABILIDADE- O tênis deverá atender as normas técnicas elencadas no quadro abaixo, sendo que os laudos dos ensaios devem acompanhar as Amostras, para que fique demonstrada a plena qualidade do produto: 15 - ACREDITAÇÃO - Os laudos dos itens 13 e 14 deverão ser realizados por laboratório comprovadamente acreditado pelo INMETRO. Para isso é necessário apresentação de cópia simples do certificado de acreditação emitido pelo Instituto Nacional de Metrologia, Qualidade e Tecnologia - INMETRO ou que tenham a chancela do mesmo. Na hipótese de não constar prazo de validade nos laudos, este órgão aceitará como válidos aqueles expedidos em até 180 (cento e oitenta) dias imediatamente anteriores à data de apresentação da proposta. 16- EMBALAGEM TÊNIS- O produto depois de acabado deverá ser embalado em caixas individuais e posteriormente em caixas coletivas com o máximo de 20 pares, devidamente etiquetadas com informações de quantidades, cor, dados do fabricante.</p>					
Total do Lote:								9.300,00



KARINA CONFECÇÕES
Rua Miguel Kmita Neto - 17 - JD. Maria Anísia
CEP 84.630-000 - Paula Freitas - PR
CNPJ 25.195.083/0001-42
(42) 98865-7677 - 3552-1543

PAULA FREITAS, 17 de Dezembro de 2019

Paula Souza Rosa
KARINA SOUZA ROSA
ADMINISTRADORA

**ESTADO DE SANTA CATARINA
PREFEITURA MUNICIPAL DE MATOS COSTA**

CNPJ: 83.102.566/0001-51 Telefone: 35721111
RUA MANOEL LOURENCO DE ARAUJO, 137
C.E.P.: 89420-000 - Matos Costa

PREGÃO PRESENCIAL
Nº.: 14/2019 - PR

Processo Administrativo: 48/2019
Processo Licitatório: 48/2019
Data do Processo: 10/12/2019

Folha: 9/16

Fornecedor: **KARINA SOUZA ROSA CONFECÇÕES**
Endereço: RUA MIGUEL KMITA NETO N 17 - Bairro: JD MARIA ANISIA
Cidade: PAULA FREITAS UF: PR CEP: 84630-000
CNPJ: 25.195.083/0001-42 Inscrição Estadual: 9077332461
Telefone: 4298857677 Enquadramento como MPE: Sim MPE Local/Regional: Não

Item	Quantidade	Unid.	Especificação do Material	Preço Máximo	Marca	Descto.	Preço Unitário	Preço Total
------	------------	-------	---------------------------	--------------	-------	---------	----------------	-------------

7	250,00	UNI	JAQUETA EM HELANCA COR CINZA - ENSINO FUNDAMENTAL - Jaqueta em helanca 100% poliéster com gramatura de 210gm na cor cinza chumbo com recortes laterais em tecido helanca 100% poliéster e gramatura de 210 gm na cor vermelha. Bolsos convencionais. Do ombro ate o punho deve possuir duas listras em malha pv 67% poliéster e 33% viscose com gramatura de 160 gm com aproximadamente 1cm de largura cada e distancia entre elas de aproximadamente 1cm nas cores vermelho e verde. Ziper do cóis ate o final da gola na cor cinza. Com punhos em ribana 2 cabos na cor cinza chumbo com duas listras de 1 cm cada na cor vermelho e verde e distancia entre elas de aproximadamente 1 cm cada. Na frente lado esquerdo de quem veste devera ser aplicado pelo processo de serigrafia o brasão do municipio nas cores originais medindo aproximadamente 8,5 cm de altura por 8,0 cm de largura. Nas costas na parte inferior do cóis devera ser aplicado pelo processo de serigrafia nas suas cores originais o simbolo da secretaria de educação e ao lado a escrita "Prefeitura Municipal de Matos Costa - SC" (em tamanho proporcional).	53,20	KARINA CONFECÇ	0,0000	52,00	13.000,00
---	--------	-----	---	-------	----------------	--------	-------	-----------

Lote: 4



KARINA CONFECÇÕES
Rua Miguel Kmita Neto - 17 - JD. Maria Anizia
CEP 84.630-000 - Paula Freitas - PR
CNPJ 25.195.083/0001-42
(42) 98885-7677 - 3562-1540

PAULA FREITAS, 17 de Dezembro de 2019

Karina Souza Rosa
KARINA SOUZA ROSA
ADMINISTRADORA

**ESTADO DE SANTA CATARINA
PREFEITURA MUNICIPAL DE MATOS COSTA**

CNPJ: 83.102.566/0001-51 Telefone: 35721111
RUA MANOEL LOURENCO DE ARAUJO, 137
C.E.P.: 89420-000 - Matos Costa

PREGÃO PRESENCIAL

Nº.: 14/2019 - PR

Processo Administrativo: 48/2019
Processo Licitatório: 48/2019
Data do Processo: 10/12/2019

Fornecedor: **KARINA SOUZA ROSA CONFECÇÕES**

Endereço: RUA MIGUEL KMITA NETO N 17 - Bairro: JD MARIA ANISIA

Cidade: PAULA FREITAS UF: PR CEP: 84630-000

CNPJ: 25.195.083/0001-42 Inscrição Estadual: 9077332461

Telefone: 42988857677 Enquadramento como MPE: Sim MPE Local/Regional: Não

Folha: 10/16

Item	Quantidade	Unid.	Especificação do Material	Preço Máximo	Marca	Descio.	Preço Unitário	Preço Total
------	------------	-------	---------------------------	--------------	-------	---------	----------------	-------------

Lote: 4

8	250,00	UNI	CAMISETA MANGA CURTA COR CINZA - ENSINO FUNDAMENTAL - Camiseta manga curta em tecido 100% poliéster (exceto dry esportivo) com tratamento antipilling e gramatura de 155gm. A mesma devera ser submetida ao processo de sublimação total na cor cinza com detalhes em vermelho conforme imagem em anexo. Na frente lado esquerdo de quem veste devera ser aplicado pelo processo de sublimação o brasão do municipio nas cores originais medindo aproximadamente 8,5 cm de altura por 8,0 cm de largura. Gola em V 100% poliéster personalizada na cor vermelha com a escrita "PREFEITURA MUNICIPAL DE MATOS COSTA - SC" na cor cinza.	18,83	KARINA CONFECÇ	0,0000	18,00	4.500,00
9	250,00	UNI	CAMISETA MANGA LONGA COR CINZA - ENSINO FUNDAMENTAL - Camiseta manga longa em tecido 100% poliéster (exceto dry esportivo) com tratamento antipilling e gramatura de 155gm. A mesma devera ser submetida ao processo de sublimação total na cor cinza com detalhes em vermelho conforme imagem em anexo. Na frente lado esquerdo de quem veste devera ser aplicado pelo processo de sublimação o brasão do municipio nas cores originais medindo aproximadamente 8,5 cm de altura por 8,0 cm de largura. Gola em V 100% poliéster personalizada na cor vermelha com a escrita "PREFEITURA MUNICIPAL DE MATOS COSTA - SC" na cor cinza. Punhos em ribana na cor vermelha com aproximadamente 5cm na peça pronta.	20,45	KARINA CONFECÇ	0,0000	19,80	4.950,00



KARINA CONFECÇÕES
Rua Miguel Kmita Neto - 17 - JD. Maria Anizio
CEP 84.630-000 - Paula Freitas - PR
CNPJ 25.195.083/0001-42
(42) 98885-7677 - 3562-1543

PAULA FREITAS, 17 de Dezembro de 2019

Paula Freitas Rosa
KARINA SOUZA ROSA
ADMINISTRADORA

ESTADO DE SANTA CATARINA
PREFEITURA MUNICIPAL DE MATOS COSTA

CNPJ: 83.102.566/0001-51 Telefone: 35721111
 RUA MANOEL LOURENCO DE ARAUJO, 137
 C.E.P.: 89420-000 - Matos Costa

PREGÃO PRESENCIAL
Nº.: 14/2019 - PR

Processo Administrativo: 48/2019
 Processo Licitatório: 48/2019
 Data do Processo: 10/12/2019

Fornecedor: KARINA SOUZA ROSA CONFECÇÕES

Endereço: RUA MIGUEL KMITA NETO N 17 - Bairro: JD MARIA ANISIA
 Cidade: PAULA FREITAS UF: PR CEP: 84630-000
 CNPJ: 25.195.083/0001-42 Inscrição Estadual: 9077332461
 Telefone: 42988857677 Enquadramento como MPE: Sim MPE Local/Regional: Não

Folha: 11/16

Item	Quantidade	Unid.	Especificação do Material	Preço Máximo	Marca	Desclo.	Preço Unitário	Preço Total
------	------------	-------	---------------------------	--------------	-------	---------	----------------	-------------

10	500,00	UNI	CALÇA EM TECIDO HELANCA 100% COR CINZA - ENSINO FUNDAMENTAL Calça com bolsos laterais em tecido helanca 100% poliéster com gramatura de 210gm na cor cinza chumbo, com elástico de aproximadamente 3,5cm de largura com cordão. Com duas listras laterais no sentido vertical em malha pv 67% poliéster e 33% viscose com gramatura de 160 gm com aproximadamente 1cm de largura cada e distância entre elas de aproximadamente 1cm nas cores vermelho e verde. Na perna esquerda de quem veste deverá ser aplicado pelo processo de serigrafia o brasão do município nas cores originais medindo aproximadamente 8,5 cm de altura por 8,0 cm de largura.	35,84	KARINA CONFECÇ	0,0000	35,00	17.500,00
----	--------	-----	---	-------	----------------	--------	-------	-----------

Total do Lote: 39.950,00



KARINA CONFECÇÕES
 Rua Miguel Kmita Neto - 17 - JD. Maria Anis
 CEP 84.630-000 - Paula Freitas - PR
 CNPJ 25.195.083/0001-42
 (42) 98885-7677 - 3562-1549

KARINA CONFECÇÕES
 Rua Miguel Kmita Neto - 17 - JD. Maria Anis
 CEP 84.630-000 - Paula Freitas - PR
 CNPJ 25.195.083/0001-42
 (42) 98885-7677 - 3562-1549

PAULA FREITAS, 17 de Dezembro de 2019

Karina Souza Rosa
 KARINA SOUZA ROSA
 ADMINISTRADORA

**ESTADO DE SANTA CATARINA
PREFEITURA MUNICIPAL DE MATOS COSTA**

CNPJ: 83.102.566/0001-51 Telefone: 35721111
RUA MANOEL LOURENCO DE ARAUJO, 137
C.E.P.: 89420-000 - Matos Costa

PREGÃO PRESENCIAL
Nº.: 14/2019 - PR

Processo Administrativo: 48/2019
Processo Licitatório: 48/2019
Data do Processo: 10/12/2019

Fornecedor: KARINA SOUZA ROSA CONFECÇÕES

Endereço: RUA MIGUEL KMITA NETO N 17 - Bairro: JD MARIA ANISIA

Cidade: PAULA FREITAS UF: PR CEP: 84630-000

CNPJ: 25.195.083/0001-42 Inscrição Estadual: 9077332461

Telefone: 42988857677 Enquadrado como MPE: Sim MPE Local/Regional: Não

Folha: 12/16

Item	Quantidade	Unid.	Especificação do Material	Preço Máximo	Marca	Descto.	Preço Unitário	Preço Total
------	------------	-------	---------------------------	--------------	-------	---------	----------------	-------------

11	250,00	PAR	MEIA COR CINZAENSINO FUNDAMENTAL - PARES de meia na cor cinza chumbo; composição 57% algodão, 22% poliâmiada, 20% poliéster e 1% elastodieno. Gramatura aproximada de 320gm e resistência ao estouro de 12 kgp. As meias devem estar isentas de qualquer defeito que comprometa sua apresentação, e suas costuras devem ser feitas de modo que não apresentem pontas, dobras, franzidos, torções ou pontos falhados, rompidos ou soltos. Embalagem: Embalar os pares de meia, por tamanho, em saco plástico transparente; identificação do produto: Identificar o produto com uma etiqueta autocolante no saco plástico, sendo que as etiquetas devem cumprir as obrigações descritas no Regulamento Técnico MERCOSUL sobre etiquetagem de Produtos Têxteis, determinadas pela resolução nº 02 do CONMETRO, de 6 de maio de 2008; Na escrita, utilizar fonte padrão na cor preta, informando tamanho, composição e ano/semestre de fabricação. PROTEÇÃO ANTIBACTERIANA: Agente antimicrobiano incorporado a fibra de algodão que atribui ao tecido a ação bactericida eficiente. São fios especiais que recebem acabamentos funcionais, tendo como benefício à funcionalidade de inibir a proliferação de germes, proporcionando proteção efetiva às bactérias, ácaros e fungos, evitando o surgimento de odores desagradáveis e mantendo a higiene e frescor nos pés. Além disso, reduz o desenvolvimento de alergias, micoses e outras doenças da podologia, que são causadas pela proliferação de fungos e bactérias. Devido seu contato direto com a pele, as meias são favorecidas com esta proteção que garante saúde, bem estar e conforto aos pés.	7,50	KARINA CONFECÇ	0,0000	7,20	1.800,00
----	--------	-----	--	------	----------------	--------	------	----------



KARINA CONFECÇÕES
Rua Miguel Kmita Neto - 17 - JD. Maria Anísia
CEP 84.630-000 - Paula Freitas - PR
CNPJ 25.195.083/0001-42
(42) 98885-7677 - 3562-1549

Total do lote: 1.800,00

PAULA FREITAS, 17 de Dezembro de 2019

Karina Souza Rosa

KARINA SOUZA ROSA
ADMINISTRADORA

**ESTADO DE SANTA CATARINA
PREFEITURA MUNICIPAL DE MATOS COSTA**

CNPJ: 83.102.566/0001-51 Telefone: 35721111
RUA MANOEL LOURENCO DE ARAUJO, 137
C.E.P.: 89420-000 - Matos Costa

PREGÃO PRESENCIAL

Nº.: 14/2019 - PR

Processo Administrativo: 48/2019
Processo Licitatório: 48/2019
Data do Processo: 10/12/2019

Fornecedor: KARINA SOUZA ROSA CONFECÇÕES

Endereço: RUA MIGUEL KMITA NETO N 17 - Bairro: JD MARIA ANISIA

Cidade: PAULA FREITAS UF: PR CEP: 84630-000

CNPJ: 25.195.083/0001-42

Telefone: 42988857677

Inscrição Estadual: 9077332461

Enquadramento como MPE: Sim MPE Local/Regional: Não

Folha: 13/16

Item	Quantidade	Unid.	Especificação do Material	Preço Máximo	Marca	Descio.	Preço Unitário	Preço Total
------	------------	-------	---------------------------	--------------	-------	---------	----------------	-------------

12	250,00	PAR	TÊNIS ENSINO FUNDAMENTAL - ESPECIFICAÇÃO TÉCNICA - TÊNIS ESCOLAR - FECHAMENTO DE CADARÇO A Especificação e normas técnicas a seguir descritas estão em conformidade com a ABNT NBR 16473 - Conforto em calçados escolares- requisitos, normas e ensaios - primeira edição 11.04.2016, este órgão utilizou como recurso para formulação do presente termo de referência, além do termo elaborado pelo laboratório credenciado pelo INMETRO - IBTEC Instituto Brasileiro de Tecnologia do Couro Calçado e Afim, o Edital da Prefeitura Municipal de São Paulo, PE 29/SME/2019. O Tênis deve ser fabricado no processo de montagem ensacada, com fixação da palmilha ao cabedal pelo processo de costura Strobel (Overloque) e após ser AUTOCLAVADO, com vulcanização direta da borracha da banda lateral no solado e na lona do cabedal. Por se tratar de um produto em produção fabril, exige-se que as dimensões dos calçados acompanham os padrões comerciais baseados na escala francesa cujo fator de conversão é 0,66667 centímetros de número a número. Deve ter o Brasoão do órgão aplicado na lateral do tênis. A medida realizada em calçado já confeccionado deverá ser efetuada na palmilha amortecedora ou palmilha de overloque, com variação permitida de 3% (+/-). 1 - COR E MATERIAL DO CABEDAL E LINGUETA - A gáspoa do cabedal, laterais e lingueta, deverão ser de lona 100% algodão, de no mínimo 300 gramas por metro quadrado, na cor Vermelho semelhante ao Pantone 18-1555 TPX, devendo estar dublada com sarja também de 100% algodão desengomado com gramatura mínima de 230 gramas por metro quadrado, totalizando assim um mínimo de 530 gramas por metro quadrado.	63,67	KARINA CONFECÇ	0,0000	62,00	15.500,00
----	--------	-----	--	-------	----------------	--------	-------	-----------



KARINA CONFECÇÕES
Rua Miguel Kmita Neto - 17 - JD. Maria Anizia
CEP 84.630-000 - Paula Freitas - PR
CNPJ 25.195.083/0001-42
(42) 98885-7677 - 9562-1549

PAULA FREITAS, 17 de Dezembro de 2019

Karina Souza Rosa
KARINA SOUZA ROSA
ADMINISTRADORA

**ESTADO DE SANTA CATARINA
PREFEITURA MUNICIPAL DE MATOS COSTA**

CNPJ: 83.102.566/0001-51 Telefone: 35721111
RUA MANOEL LOURENCO DE ARAUJO, 137
C.E.P.: 89420-000 - Matos Costa

PREGÃO PRESENCIAL
Nº.: 14/2019 - PR

Processo Administrativo: 48/2019
Processo Licitatório: 48/2019
Data do Processo: 10/12/2019

Folha: 14/16

Fornecedor: **KARINA SOUZA ROSA CONFECÇÕES**
Endereço: RUA MIGUEL KMITA NETO N 17 - Bairro: JD MARIA ANISIA
Cidade: PAULA FREITAS UF: PR CEP: 84630-000
CNPJ: 25.195.083/0001-42 Inscrição Estadual: 9077332461
Telefone: 42988857677 Enquadrado como MPE-Sim MPE Local/Regional: Não

Item	Quantidade	Unid.	Especificação do Material	Preço Máximo	Marca	Descto.	Preço Unitário	Preço Total
------	------------	-------	---------------------------	--------------	-------	---------	----------------	-------------

quadrado, no conjunto, 2 - LUNIKA FURTE - U contra tinte se localiza na região do calcanhar entre a lona externa e a espuma interna. É fabricado em elastômero vulcanizado flexível de no mínimo 1,2 mm de espessura, devendo ser chanfrado em toda sua borda superior na largura mínima de 8 mm terminando em zero. 3 - FORRO - O tênis deve ser todo forrado internamente com tecido poliéster (gramatura mínima 130 Gr/m²) na cor preto, dublado com espuma de poliuretano de no mínimo 5 mm de espessura e densidade 26 kg/m³ (quilograma por metro cúbico). 4 - DEBRUM E COSTURAS - A gáspea deve ser toda debruada. O debrum será de Gorgurão com largura mínima de 12 mm e com bordas que não desfiem. Na mesma cor do cabedal. Todas as costuras têm de 3 a 4 pontos/cm e tem um arremate de, no mínimo, 2 pontos nas extremidades. As costuras externas "aparentes" devem ser duplas e afastadas de 2,2 a 2,6 mm entre si. A linha usada deve ser de poliâmida (nylon) número comercial 40, na cor Branca. 5 - CADARÇO/ATACADOR - O tênis deverá ser entregue com Um par de cadarço na cor Branco, devendo ser de algodão com fibras sintéticas, armação trançada e chata, largura de no mínimo de 7,00 mm e comprimento adequado a cada número. 6 - ILHÓSES - devem ser de alumínio com acabamento natural, diâmetro interno mínimo de 5 mm, composto por duas peças (ilhós e arruela). 7 - BIQUEIRA, SOBRE BIQUEIRA, BANDA LATERAL - Devem ser de uma Composição elastomérica vulcanizada, composta por borracha natural (NR), borracha de butadieno estireno (SBR) e borracha de etileno propileno dieno (EPDM), sendo estes componentes preponderantes. Biqueira e sobre biqueira com espessura mínima de 1,4 mm. 7.1 - CORES - a Biqueira e a Banda Lateral devem ser na cor Branca, a Sobre Biqueira na cor Vermelho semelhante ao Pantone 18-1555 TBY. 8 - Filaço na cor Vermelha semelhante ao Pantone



KARINA CONFECÇÕES
Rua Miguel Kmita Neto - 17 - JD. Maria Anizia
CEP: 84.630-000 - Paula Freitas - PR
CNPJ 25.195.083/0001-42
(42) 99885-7677 - 3562-1549

PAULA FREITAS, 17 de Dezembro de 2019

Karina Souza Rosa
KARINA SOUZA ROSA
ADMINISTRADORA

ESTADO DE SANTA CATARINA
PREFEITURA MUNICIPAL DE MATOS COSTA

CNPJ: 83.102.566/0001-51 Telefone: 35721111
 RUA MANOEL LOURENCO DE ARAUJO, 137
 C.E.P.: 89420-000 - Matos Costa

PREGÃO PRESENCIAL
Nº.: 14/2019 - PR

Processo Administrativo: 48/2019
 Processo Licitatório: 48/2019
 Data do Processo: 10/12/2019

Fornecedor: KARINA SOUZA ROSA CONFECÇÕES

Endereço: RUA MIGUEL KMITA NETO N 17 - Bairro: JD MARIA ANISIA

Cidade: PAULA FREITAS UF: PR CEP: 84630-000

CNPJ: 25.195.083/0001-42

Telefone: 42988857677

Inscrição Estadual: 9077332461

Enquadramento como MPE: Sim MPE Local/Regional: Não

Folha: 15/16

Item	Quantidade	Unid.	Especificação do Material	Preço Máximo	Marca	Descto.	Preço Unitário	Preço Total
------	------------	-------	---------------------------	--------------	-------	---------	----------------	-------------

16-6340 TPX e o Friso na cor Cinza semelhante ao Pantone 15-0000 TPX. A sobre biqueira deverá ter gravação de reforço, tudo similar à ilustração da vista externa. 9 - ETIQUETA - Deverá ser colocada na parte traseira do tênis também de elastômero vulcanizado (mesmo material da banda lateral) na cor Vermelho semelhante ao Pantone 18-1555 TPX, com escrita do nome do Órgão 10 - PALMILHA AMORTECEDORA - Palmilha de EVA de no mínimo 4,5 milímetros de espessura, dubiaca com sarja 100% algodão cru, com no mínimo 220 gramas por metro quadrado. 11 - SOLA Peça integrante da base inferior do calçado. Deverá ser fabricado em "PU", Poliuretano poliéster de alta resistência a hidrólise. Este solado deve ser na cor preta, devendo ter a gravação da numeração em todos os tamanhos de forma permanente, e formato antiderrapante, similar à ilustração abaixo. E na sua base deve acompanhar o perfil da forma e ser em formato de cunha, com espessura dianteira (Espessura A) 5 milímetros, e espessura trazeira (Espessura B) 9 milímetros, tolerância admitida +/- 1 milímetro, isso deve ser seguido em todos os tamanhos. 12 - AMOSTRAS - As amostras deverão ser apresentadas nos números: 1 par número 34, para análise dos materiais utilizados, deverão acompanhar as amostras os insumos usados na fabricação dos calçados tais como: 1 par de solado, 1 par de palmilha amortecedora, amostra da lona do cabedal, sarja, forro com espuma estes três itens de preferência amostra no tamanho A4, biqueira, sobre biqueira, banda lateral, ilhoses, contra forte, debrum, cadarço(s), palmilha de overlocke. 13 - LAUDO - CONFORTO DO TÊNIS - Os tênis deverão atender as normas de conforto, devendo o Laudo de Conforto ser entregue junto com as Amostras, segundo as NBRs abaixo, e seu resultado terá que atingir o resultado final: CONFORTÁVEL. 14 - LAUDOS - DEMOSTRAÇÃO DE



KARINA CONFECÇÕES
 Rua Miguel Kmita Neto - 17 - JD. Maria Anisia
 CEP 84.630-000 - Paula Freitas - PR
 CNPJ 25.195.083/0001-42
 (42) 98885-7677 - 3562-1549

PAULA FREITAS, 17 de Dezembro de 2019

Karina Souza Rosa
 KARINA SOUZA ROSA
 ADMINISTRADORA

**ESTADO DE SANTA CATARINA
PREFEITURA MUNICIPAL DE MATOS COSTA**

CNPJ: 83.102.566/0001-51 Telefone: 35721111
RUA MANOEL LOURENCO DE ARAUJO, 137
C.E.P.: 89420-000 - Matos Costa

PREGÃO PRESENCIAL

Nº.: 14/2019 - PR

Processo Administrativo: 48/2019
Processo Licitatório: 48/2019
Data do Processo: 10/12/2019

Fornecedor: KARINA SOUZA ROSA CONFECÇÕES

Endereço: RUA MIGUEL KMITA NETO N 17 - Bairro: JD MARIA ANISIA
Cidade: PAULA FREITAS UF: PR CEP: 84630-000
CNPJ: 25.195.083/0001-42 Inscrição Estadual: 9077332461
Telefone: 4298857677 Enquadrado como MPE: Sim MPE Local/Regional: Não

Folha: 16/16

Item	Quantidade	Unid.	Especificação do Material	Preço Máximo	Marca	Desccto.	Preço Unitário	Preço Total
------	------------	-------	---------------------------	--------------	-------	----------	----------------	-------------

QUALIDADE E DURABILIDADE- O tênis deverá atender as normas técnicas elencadas no quadro abaixo, sendo que os laudos dos ensaios devem acompanhar as Amostras; para que fique demonstrada a plena qualidade do produto: 15 - ACREDITAÇÃO - Os laudos dos itens 13 e 14 deverão ser realizados por laboratório comprovadamente acreditado pelo INMETRO. Para isso é necessário apresentação de cópia simples do certificado de acreditação emitido pelo Instituto Nacional de Metrologia, Qualidade e Tecnologia - INMETRO ou que tenham a chancela do mesmo. Na hipótese de não constar prazo de validade nos laudos, este órgão aceitará como válidos aqueles expedidos em até 180 (cento e oitenta) dias imediatamente anteriores à data de apresentação da proposta. 16- EMBALAGEM TÊNIS- O produto depois de acabado deverá ser embalado em caixas individuais e posteriormente em caixas coletivas com o máximo de 20 pares, devidamente etiquetadas com informações de quantidades, cor, dados do fabricante.

KARINA CONFECÇÕES
Rua Miguel Kmita Neto - 17 - JD. Maria Anisia
CEP 84.630-000 - Paula Freitas - PR
CNPJ 25.195.083/0001-42
(42) 98855-7677 - 3562-1549



Total do Lote: 15.500,00

Reservado para Observações do Fornecedor:
No preço cotado já estão incluídas eventuais vantagens e/ou abatimentos, impostos, taxas e encargos sociais, obrigações trabalhistas, previdenciárias, frete, fiscais e comerciais etc. e outras quaisquer que incidam sobre a contratação. esclaremos que o item ofertado atende a todas as especificações descritas no edital. VALIDADE DA PROPOSTA COMERCIAL: no mínimo, 60 - sessenta - dias da data-limite para a entrega dos envelopes. PRAZO DE ENTREGA: conforme edital.

Total Geral: 90.040,00

(Valores expressos em Reais R\$)

Total por Extensão: (noventa mil quarenta reais)

PAULA FREITAS, 17 de Dezembro de 2019

Karina Souza Rosa
KARINA SOUZA ROSA
ADMINISTRADORA

Karina
Confecções
a_modas_2013@hotmail.com

KARINA SOUZA ROSA CONFECÇÕES
CNPJ: 25.195.083/0001-42
Rua Miguel Kmita, 17, Loteamento Maria Anizia
Paula Freitas - PR

ANEXO II
PROCESSO LICITATÓRIO Nº 48/2019
PREGÃO PRESENCIAL Nº 14/2019



EMPRESA: KARINA SOUZA ROSA CONFECÇÕES
ENDEREÇO: RUA MIGUEL KMITA NETO N 17
CIDADE: PAULA FREITAS
CEP: 84630-000
ESTADO: PARANÁ
FONE/FAX DA EMPRESA: 42 35621549
FONE/FAX DO REPRESENTANTE: 42 98885-7677
CNPJ Nº 25.195.083/0001-42
CONTA CORRENTE NO BANCO SICOOB C/C 28324-0 AGÊNCIA: 3031

1.1 - Edital Pregão Presencial nº xx/2019. Aquisição de uniformes escolares (jaqueta e calça em helanca, camiseta manga curta e manga longa, tênis e meia) destinados aos alunos da Rede Municipal de Ensino - Educação Infantil e Ensino Fundamental, conforme segue:

Descrição dos itens de forma completa.) Valor total da proposta R\$ 90.040,00 NOVENTA MIL E QUARENTA REAIS
Obs: No preço cotado já estão incluídas eventuais vantagens e/ou abatimentos, impostos, taxas e encargos sociais, obrigações trabalhistas, previdenciárias, frete, fiscais e comerciais etc. e outras quaisquer que incidam sobre a contratação. Declaramos que o item ofertado atende à todas as especificações descritas no edital. VALIDADE DA PROPOSTA COMERCIAL: 60 - sessenta - dias da data-limite para a entrega dos envelopes). PRAZO DE ENTREGA: conforme edital.

PAULA FREITAS, 18 DE DEZEMBRO DE 2019.



KARINA SOUZA ROSA
CPF 299.675.028-43

KARINA CONFECÇÕES
Rua Miguel Kmita Neto - 17 - JD. Maria Anizia
CEP 84.630-000 - Paula Freitas - PR
CNPJ 25.195.083/0001-42
(42) 98885-7677 - 3562-1549

Karina
Confecções





CNPJ Nº 01.194.890/0001
FIBRA TOP UNIFORMES
I.E 253.267.862 I.M: 101.
Rua Nicolau Cavon, Nº 16

PROPONENTE: FIBRA TOP UNIFORMES
TÊXTIL
CNPJ: 01.194.890/0001
RUA NICOLAU CAVON, Nº 16
CEP: 82.010-000
TELEFONE: (41) 3333-1111
E-MAIL: fibratop@fibratop.com.br
PREFEITURA MUNICIPAL DE CASA VERDE
PREGÃO Nº 01 - 1
ENVELOPE Nº 01 - 1

**ESTADO DE SANTA CATARINA
PREFEITURA MUNICIPAL DE MATOS COSTA**

CNPJ: 83.102.566/0001-51 Telefone: 35721111
RUA MANOEL LOURENCO DE ARAUJO, 137
C.E.P.: 89420-000 - Matos Costa

PREGÃO PRESENCIAL

Nº.: 14/2019 - PR

Processo Administrativo: 48/2019
Processo Licitatório: 48/2019
Data do Processo: 10/12/2019

Folha: 1/17

Fornecedor: **FIBRA TOP UNIFORMES INDUSTRIA E COMÉRCIO TÊXTIL**

Endereço: RUA NICOLAU CAVON - Bairro: CENTRO

Cidade: VIDEIRA UF: SC CEP: 89560-136

CNPJ: 01.194.890/0001-82

Inscrição Estadual: 253267862

Telefone: 49999970321 Enquadramento como MPE: Não MPE Local/Regional: Não

Item	Quantidade	Unid.	Especificação do Material	Preço Máximo	Marca	Descto.	Preço Unitário	Preço Total
------	------------	-------	---------------------------	--------------	-------	---------	----------------	-------------

Lote: 1

1	150,00	UNI	JAQUETA EM HELANCA COR VERDE MUSGO - EDUCAÇÃO INFANTIL - 100% poliéster com gramatura de 210gm na cor verde musgo com recortes laterais e parte interna da gola em tecido helanca 100% poliéster e gramatura de 210 gm na cor vermelha. Bolsos convencionais. Do ombro até o punho deve possuir duas listras em malha pv 67% poliéster e 33% viscose com gramatura de 160 gm com aproximadamente 1cm de largura cada e distancia entre elas de aproximadamente 1cm nas cores vermelho e cinza. Ziper do cós até o final da gola na cor cinza. Punhos em ribana 2 cabos na cor verde musgo com duas listras de 1 cm cada na cor vermelho e cinza e distancia entre elas de aproximadamente 1 cm cada (punhos com aproximadamente 5cm na peça pronta). Na frente lado esquerdo de quem veste deverá ser aplicado pelo processo de serigrafia o brasão do município nas cores originais medindo aproximadamente 8,5 cm de altura por 8,0 cm de largura. Nas costas na parte inferior deverá ser aplicado pelo processo de serigrafia nas cores originais o símbolo da secretaria de educação e ao lado a escrita "Prefeitura Municipal de Matos Costa - SC" (em tamanho proporcional).	49,83	FIBRA TOP	0,0000	47,83	7.174,50
---	--------	-----	---	-------	-----------	--------	-------	----------



01.194.890/0001-82
I.E.: 253.257.862
FIBRA TOP UNIFORMES INDUSTRIA
E COMERCIO TÊXTIL LYDA EPP
Rua: Nicolau Cavon, nº 150, Sala 02
Centro - CEP: 89.560-000
L VIDEIRA - SC

VIDEIRA, 17 de Dezembro de 2019

PAULO JUNIOR ALVES
PROPRIETARIO

**ESTADO DE SANTA CATARINA
PREFEITURA MUNICIPAL DE MATOS COSTA**

CNPJ: 83.102.566/0001-51 Telefone: 35721111
RUA MANOEL LOURENCO DE ARAUJO, 137
C.E.P.: 89420-000 - Matos Costa

**PREGÃO PRESENCIAL
Nº.: 14/2019 - PR**

Processo Administrativo: 48/2019
Processo Licitatório: 48/2019
Data do Processo: 10/12/2019

Folha: 2/17

Fornecedor: FIBRA TOP UNIFORMES INDUSTRIA E COMÉRCIO TÊXTIL

Endereço: RUA NICOLAU CAVON - Bairro: CENTRO
Cidade: VIDEIRA UF: SC CEP: 89560-136
CNPJ: 01.194.890/0001-82 Inscrição Estadual: 253267862
Telefone: 49999970321 Enquadrado como MPE: Não MPE Local/Regional: Não

Item	Quantidade	Unid.	Especificação do Material	Preço Máximo	Marca	Desccto.	Preço Unitário	Preço Total
------	------------	-------	---------------------------	--------------	-------	----------	----------------	-------------

Lote: 1

2	150,00	UNI	CAMISETA MANGA CURTA COR VERDE MUSGO - EDUCAÇÃO INFANTIL - Camiseta manga curta em tecido 100% poliéster (exceto dry esportivo) com tratamento antipilling e gramatura de 155gm. A mesma de vera ser submetida ao processo de sublimação total em degrade partindo da barra em verde musgo chegando a gola na cor cinza. Na frente lado esquerdo de quem veste de vera ser aplicado pelo processo de sublimação o brasão do município nas cores originais medindo aproximadamente 8,5 cm de altura por 8,0 cm de largura. Gola em V 100% poliéster personalizada na cor verde musgo com a escrita "PREFEITURA MUNICIPAL DE MATOS COSTA - SC" na cor vermelha.	18,14	FIBRA TOP	0,0000	17,41	2.611,50
---	--------	-----	---	-------	-----------	--------	-------	----------

3	150,00	UNI	CAMISETA MANGA LONGA COR VERDE MUSGO - EDUCAÇÃO INFANTIL - Camiseta manga longa em tecido 100% poliéster (exceto dry esportivo) com tratamento antipilling e gramatura de 155gm. A mesma de vera ser submetida ao processo de sublimação total na cor verde musgo com detalhes em vermelho conforme imagem em anexo. Na frente lado esquerdo de quem veste de vera ser aplicado pelo processo de sublimação o brasão do município nas cores originais medindo aproximadamente 8,5 cm de altura por 8,0 cm de largura. Gola em V 100% poliéster personalizada na cor vermelha com a escrita "PREFEITURA MUNICIPAL DE MATOS COSTA - SC" na cor verde musgo. Punhos em ribana na cor vermelha com aproximadamente 5cm na peça pronta.	19,45	FIBRA TOP	0,0000	18,67	2.800,50
---	--------	-----	--	-------	-----------	--------	-------	----------



01.194.890/0001 - 82
I.E.: 253.267.862

FIBRA TOP UNIFORMES INDÚSTRIA
E COMÉRCIO TÊXTIL LTDA EPP
Rua: Nicolau Cavon, nº 160, Sala 02
Centro - CEP: 89.560-000

VIDEIRA - SC

VIDEIRA, 17 de Dezembro de 2019

PAULO JUNIOR ALVES
PROPRIETÁRIO

**ESTADO DE SANTA CATARINA
PREFEITURA MUNICIPAL DE MATOS COSTA**

CNPJ: 83.102.566/0001-51 Telefone: 35721111
RUA MANOEL LOURENCO DE ARAUJO, 137
C.E.P.: 89420-000 - Matos Costa

**PREGÃO PRESENCIAL
Nº.: 14/2019 - PR**

Processo Administrativo: 48/2019
Processo Licitatório: 48/2019
Data do Processo: 10/12/2019

Folha: 3/17

Fornecedor: **FIBRA TOP UNIFORMES INDUSTRIA E COMÉRCIO TÊXTIL**

Endereço: RUA NICOLAU CAVON - Bairro: CENTRO

Cidade: VIDEIRA UF: SC CEP: 89560-136

CNPJ: 01.194.890/0001-82

Inscrição Estadual: 253267862

Telefone: 4999970321 Enquadramento como MPE: Não MPE Local/Regional: Não

Item	Quantidade	Unid.	Especificação do Material	Preço Máximo	Marca	Descto.	Preço Unitário	Preço Total
------	------------	-------	---------------------------	--------------	-------	---------	----------------	-------------

Lote: 1

4	300,00	UNI	CALÇA EM TECIDO HELANCA 100% COR VERDE MUSGO - EDUCAÇÃO INFANTIL - Calça com bolsos laterais em tecido helanca 100% poliéster com gramatura de 210gm na cor verde musgo, com elástico de aproximadamente 3,5cm de largura com cordão. Com duas listras laterais no sentido vertical em malha pv 67% poliéster e 33% viscose com gramatura de 160 gm com aproximadamente 1cm de largura cada e distancia entre elas de aproximadamente 1cm nas cores vermelho e cinza. Na perna esquerda de quem veste deverá ser aplicado pelo processo de serigrafia o brasão do município nas cores originais medindo aproximadamente 8,5 cm de altura por 8,0 cm de largura.	32,92	FIBRA TOP	0,0000	31,60	9.480,00
---	--------	-----	---	-------	-----------	--------	-------	----------

Total do Lote: 21.766,50



01.194.890/0001 - 82

I.E.: 253.267.862

FIBRA TOP UNIFORMES INDÚSTRIA
E COMÉRCIO TÊXTIL LTDA EPP

Rua: Nicolau Cavon, nº 160, Sala 02
Centro - CEP: 89.560-000

VIDEIRA - SC

VIDEIRA, 17 de Dezembro de 2019

PAULO JUNIOR ALVES
PROPRIETÁRIO

**ESTADO DE SANTA CATARINA
PREFEITURA MUNICIPAL DE MATOS COSTA**

CNPJ: 83.102.566/0001-51 Telefone: 35721111
 RUA MANOEL LOURENCO DE ARAUJO, 137
 C.E.P.: 89420-900 - Matos Costa

**PREGÃO PRESENCIAL
Nº.: 14/2019 - PR**

Processo Administrativo: 48/2019
 Processo Licitatório: 48/2019
 Data do Processo: 10/12/2019

Folha: 4/17

Fornecedor: FIBRA TOP UNIFORMES INDUSTRIA E COMÉRCIO TÊXTIL
Endereço: RUA NICOLAU CAVON - Bairro: CENTRO
Cidade: VIDEIRA UF: SC CEP: 89560-136
CNPJ: 01.194.890/0001-82
Telefone: 49999970321 Enquadrado como MPE: Não MPE Local/Regional: Não
 Inscrição Estadual: 253267862

Item	Quantidade	Unid.	Especificação do Material	Preço Máximo	Marca	Descto.	Preço Unitário	Preço Total
------	------------	-------	---------------------------	--------------	-------	---------	----------------	-------------

5	150,00	PAR	MEIA COR VERDE MUSGO - EDUCAÇÃO INFANTIL - PARES de meia na cor cinza chumbo; composição 57% algodão, 22% poliâmiada, 20% poliéster e 1% elastodieno. Gramatura aproximada de 320gm e resistência ao estouro de 12 kgp. As meias devem estar isentas de qualquer defeito que comprometa sua apresentação, e suas costuras devem ser feitas de modo que não apresentem pontas, dobras, franzidos, torções ou pontos falhados, rompidos ou soltos. Embalagem: Embalar os pares de meia, por tamanho, em saco plástico transparente; identificação do produto: sendo que as etiquetas devem cumprir as obrigações descritas no Regulamento Técnico MERCOSUL sobre etiquetagem de Produtos Têxteis, determinadas pela resolução nº 02 do CONMETRO, de 6 de maio de 2008; Na escrita, utilizar fonte padrão na cor preta, informando tamanho, composição e ano/semestre de fabricação. PROTEÇÃO ANTIBACTERIANA: Agente antimicrobiano incorporado à fibra de algodão que atribui ao tecido à ação bactericida eficiente. São fios especiais que recebem acabamentos funcionais, tendo como benefício à funcionalidade de inibir a proliferação de germes, proporcionando proteção efetiva as bactérias, ácaros e fungos, evitando o surgimento de odores desagradáveis e mantendo a higiene e frescor nos pés. Além disso, reduz o desenvolvimento de alergias, micoses e outras doenças da podologia, que são causadas pela proliferação de fungos e bactérias. Devido seu contato direto com a pele, as meias são favorecidas com esta proteção que garante saúde, bem estar e conforto aos pés.	7,50	Primeiros Passos	0,0000	7,20	1.080,00
---	--------	-----	--	------	------------------	--------	------	----------



01.194.890/0001 - 82
 I.E.: 253.267.862
 FIBRA TOP UNIFORMES INDUSTRIA
 E COMÉRCIO TÊXTIL LTDA EPP
 Rua: Nicolau Cavon, nº 160, Sala 02
 Centro - CEP: 89.560-000

L VIDEIRA - SC

VIDEIRA, 17 de Dezembro de 2019

PAULO JUNIOR ALVES
 PROPRIETARIO

**ESTADO DE SANTA CATARINA
PREFEITURA MUNICIPAL DE MATOS COSTA**

CNPJ: 83.102.566/0001-51 Telefone: 35721111
RUA MANOEL LOURENCO DE ARAUJO, 137
C.E.P.: 89420-000 - Matos Costa

**PREGÃO PRESENCIAL
Nº.: 14/2019 - PR**

Processo Administrativo: 48/2019
Processo Licitatório: 48/2019
Data do Processo: 10/12/2019

Folha: 5/17

Fornecedor: **FIBRA TOP UNIFORMES INDUSTRIA E COMÉRCIO TÊXTIL**
Endereço: RUA NICOLAU CAVON - Bairro: CENTRO
Cidade: VIDEIRA UF: SC CEP: 89560-136
CNPJ: 01.194.890/0001-82 Inscrição Estadual: 253267862
Telefone: 49999970321 Enquadrado como MPE: Não MPE Local/Regional: Não

Item	Quantidade	Unid.	Especificação do Material	Preço Máximo	Marca	Desccto.	Preço Unitário	Preço Total
Total do Lote:								1.080,00



01.194.890/0001 - 82
I.E.: 253.267.862
FIBRA TOP UNIFORMES INDÚSTRIA
E COMÉRCIO TÊXTIL LTDA EPP
Rua: Nicolau Cavon, nº 160, Sala 02
Centro - CEP: 89.560-000
L VIDEIRA - SC L

VIDEIRA, 17 de Dezembro de 2019

PAULO JUNIOR ALVES
PROPRIETARIO

**ESTADO DE SANTA CATARINA
PREFEITURA MUNICIPAL DE MATOS COSTA**

CNPJ: 83.102.566/0001-51 Telefone: 35721111
RUA MANOEL LOURENCO DE ARAUJO, 137
C.E.P.: 89420-000 - Matos Costa

**PREGÃO PRESENCIAL
Nº.: 14/2019 - PR**

Processo Administrativo: 48/2019
Processo Licitatório: 48/2019
Data do Processo: 10/12/2019

Folha: 6/17

Fornecedor: FIBRA TOP UNIFORMES INDUSTRIA E COMÉRCIO TÊXTIL

Endereço: RUA NICOLAU CAVON - Bairro: CENTRO

Cidade: VIDEIRA UF: SC CEP: 89560-136

CNPJ: 01.194.890/0001-82

Inscrição Estadual: 253267862

Telefone: 49999970321 Enquadrado como MPE: Não MPE Local/Regional: Não

Item	Quantidade	Unid.	Especificação do Material	Preço Máximo	Marca	Descto.	Preço Unitário	Preço Total
------	------------	-------	---------------------------	--------------	-------	---------	----------------	-------------

Lote: 3

6	150.00	PAR	TÊNIS EDUCAÇÃO INTANTIL - ESPECIFICAÇÃO TÉCNICA - TÊNIS ESCOLAR - FECHAMENTO DE CADARÇO A Especificação e normas técnicas a seguir descritas estão em conformidade com a ABNT NBR 16473 - Conforto em calçados escolares- requisitos, normas e ensaios - primeira edição 11.04.2016, este órgão utilizou como recurso para formulação do presente termo de referência, além do termo elaborado pelo laboratório credenciado pelo INMETRO - IBTEC, Instituto Brasileiro de Tecnologia do Couro Calçado e Afim, o Edital da Prefeitura Municipal de São Paulo, PE 29/SME/2019. O Tênis deve ser fabricado no processo de montagem ensacada, com fixação da palmilha ao cabedal pelo processo de costura Strobel (Overloque) e após ser AUTOCLAVADO, com vulcanização direta da borracha da banda lateral no solado e na lona do cabedal. Por se tratar de um produto em produção fabril, exige-se que as dimensões dos calçados acompanham os padrões comerciais baseados na escala francesa cujo fator de conversão é 0,66667 centímetros de número a número. Deve ter o Braso do órgão aplicado na lateral do tênis. A medida realizada em calçado já confeccionado deverá ser efetuada na palmilha amortecedora ou palmilha de overloque, com variação permitida de 3% (+/-). 1 - COR E MATERIAL DO CABEDAL E LINGUETA - A gáspea do cabedal, laterais e lingueta, deverão ser de lona 100% algodão, de no mínimo 300 gramas por metro quadrado, na cor Vermelho semelhante ao Pantone 18-1555 TPX, devendo estar dublada com sarja também de 100% algodão desengomado com gramatura mínima de 230 gramas por metro quadrado, totalizando assim um mínimo de 530 gramas por metro	63,67	NKS	0,0000	61,12	9.168,00
---	--------	-----	--	-------	-----	--------	-------	----------



01.194.890/0001 - 82
I.E.: 253.267.862
FIBRA TOP UNIFORMES INDUSTRIA
E COMÉRCIO TÊXTIL LTDA EPP
Rua: Nicolau Cavon, nº 160, Sala 02
Centro - CEP: 89.560-000
L VIDEIRA - SC

VIDEIRA, 17 de Dezembro de 2019

PAULO JUNIOR ALVES
PROPRIETARIO

**ESTADO DE SANTA CATARINA
PREFEITURA MUNICIPAL DE MATOS COSTA**

CNPJ: 83.102.566/0001-51 Telefone: 35721111
RUA MANOEL LOURENCO DE ARAUJO, 137
C.E.P.: 89420-000 - Matos Costa

**PREGÃO PRESENCIAL
Nº.: 14/2019 - PR**

Processo Administrativo: 48/2019
Processo Licitatório: 48/2019
Data do Processo: 10/12/2019

Folha: 7/17

Fornecedor: FIBRA TOP UNIFORMES INDUSTRIA E COMÉRCIO TÊXTIL
Endereço: RUA NICOLAU CAVON - Bairro: CENTRO
Cidade: VIDEIRA UF: SC CEP: 89560-136
CNPJ: 01.194.890/0001-82 Inscrição Estadual: 253267862
Telefone: 49999970321 Enquadramento como MPE: Não MPE Local/Regional: Não

Item	Quantidade	Unid.	Especificação do Material	Preço Máximo	Marca	Descdo.	Preço Unitário	Preço Total
------	------------	-------	---------------------------	--------------	-------	---------	----------------	-------------

quadrado, no conjunto. 2 - CONTRA FORTE - O contra forte se localiza na região do calcanhar entre a lona externa e a espuma interna. É fabricado em elastômero vulcanizado flexível de no mínimo 1,2 mm de espessura, devendo ser chanfrado em toda sua borda superior na largura mínima de 8 mm terminando em zero. 3 - FORRO - O tênis deve ser todo forrado internamente com tecido poliéster (gramatura mínima 130 Gr/m2) na cor preto, duado com espuma de poliuretano de no mínimo 5 mm de espessura e densidade 26 kg/m3 (quilograma por metro cúbico). 4 - DEBRUM E COSTURAS - A gáspea deve ser toda debruada. O debrum será de Gorgurão com largura mínima de 12 mm e com bordas que não desfilam. Na mesma cor do cabedal. Todas as costuras têm de 3 a 4 pontos/cm e tem um arremate de, no mínimo, 2 pontos nas extremidades. As costuras externas "aparentes" devem ser duplas e afastadas de 2,2 a 2,6 mm entre si. A linha usada deve ser de poliâmida (nylon) número comercial 40, na cor Branca. 5 - CADARÇO/ATACADOR - O tênis deverá ser entregue com Um par de cadarço na cor Branco, devendo ser de algodão com fibras sintéticas, armação trançada e chata, largura de no mínimo de 7,00 mm e comprimento adequado a cada número. 6 - ILHOSES - devem ser de alumínio com acabamento natural, diâmetro interno mínimo de 5 mm, composto por duas peças (ilhós e arruela). 7 - BIQUEIRA, SOBRE BIQUEIRA, BANDA LATERAL - Devem ser de uma Composição elastomérica vulcanizada, composta por borracha natural (NR), borracha de butadieno estireno (SBR) e borracha de etileno propileno dieno (EPDM), sendo estes componentes preponderantes. Biqueira e sobre biqueira com espessura mínima de 1,4 mm. 7.1 - CORES - a Biqueira e a Banda Lateral devem ser na



01.194.890/0001 - 82
I.E.: 253.267.862
FIBRA TOP UNIFORMES INDUSTRIA
E COMÉRCIO TÊXTIL LTDA EPP
Rua: Nicolau Cavon, nº 160, Sala 02
Centro - CEP: 89.560-000
L VIDEIRA - SC

VIDEIRA, 17 de Dezembro de 2019

PAULO JUNIOR ALVES
PROPRIETARIO

**ESTADO DE SANTA CATARINA
PREFEITURA MUNICIPAL DE MATOS COSTA**

CNPJ: 83.102.566/0001-51 Telefone: 35721111
RUA MANOEL LOURENCO DE ARAUJO, 137
C.E.P.: 89420-000 - Matos Costa

**PREGÃO PRESENCIAL
Nº.: 14/2019 - PR**

Processo Administrativo: 48/2019
Processo Licitatório: 48/2019
Data do Processo: 10/12/2019

Folha: 8/17

Fornecedor: **FIBRA TOP UNIFORMES INDUSTRIA E COMÉRCIO TÊXTIL**

Endereço: RUA NICOLAU CAVON - Bairro: CENTRO

Cidade: VIDEIRA UF: SC CEP: 89560-136

CNPJ: 01.194.890/0001-82

Inscrição Estadual: 253267862

Telefone: 49999970321 Enquadrado como MPE:Não MPE Local/Regional: Não

Item	Quantidade	Unid.	Especificação do Material	Preço Máximo	Marca	Descdo.	Preço Unitário	Preço Total
------	------------	-------	---------------------------	--------------	-------	---------	----------------	-------------

cor branca, a sobre biqueira na cor verde semelhante ao Pantone 18-1555 TPX, o Filete na cor Verde semelhante ao Pantone 16-6340 TPX e o Friso na cor Cinza semelhante ao Pantone 15-0000 TPX. A sobre biqueira deverá ter gravação de reforço, tudo similar à ilustração da vista externa. 9 - ETIQUETA - Deverá ser colocada na parte trazeira do tênis também de elastômero vulcanizado (mesmo material da banda lateral) na cor Vermelho semelhante ao Pantone 18-1555 TPX, com escrita do nome do Órgão. 10 - PALMILHA AMORTECEDORA - Palmilha de EVA de no mínimo 4,5 milímetros de espessura, dublada com sarja 100% algodão cru, com no mínimo 220 gramas por metro quadrado. 11 - SOLA Peça integrante da base inferior do calçado. Deverá ser fabricado em "PU", Poliuretano poliéster de alta resistência a hidrólise. Este solado deve ser na cor preta, devendo ter a gravação da numeração em todos os tamanhos de forma permanente, e formato antiderrapante, similar à ilustração abaixo. E na sua base deve acompanhar o perfil da forma e ser em formato de cunha, com espessura dianteira (Espessura A) 5 milímetros, e espessura trazeira (Espessura B) 9 milímetros, tolerância admitida +/- 1 milímetro, isso deve ser seguido em todos os tamanhos. 12 - AMOSTRAS - As amostras deverão ser apresentadas nos números: 1 par número 34, para análise dos materiais utilizados, deverão acompanhar as amostras os insumos usados na fabricação dos calçados tais como: 1 par de solado, 1 par de palmilha amortecedora, amostra da lona do cabedal, sarja, forro com espuma estes três itens de preferência amostra no tamanho A4, biqueira, sobre biqueira, banda lateral, ilhoses, contra forte, debrum, cadarço(s), palmilha de overlock. 13 - LAUDO - CONFORTO DO TÊNIS - Os tênis deverão atender as normas de conforto, devendo o Laudo de Conforto ser entregue junto com as Amostras, segundo as



01.194.890/0001 - 82
I.E.: 253.267.862
FIBRA TOP UNIFORMES INDUSTRIA
E COMÉRCIO TÊXTIL LTDA EPP
Rua: Nicolau Cavon, nº 160, Sala 02
Centro - CEP: 89.560-000
L VIDEIRA - SC

VIDEIRA, 17 de Dezembro de 2019

PAULO JUNIOR ALVES
PROPRIETARIO

**ESTADO DE SANTA CATARINA
PREFEITURA MUNICIPAL DE MATOS COSTA**

CNPJ: 83.102.566/0001-51 Telefone: 35721111
RUA MANOEL LOURENCO DE ARAUJO, 137
C.E.P.: 89420-000 - Matos Costa

PREGÃO PRESENCIAL
Nº.: 14/2019 - PR

Processo Administrativo: 48/2019
Processo Licitatório: 48/2019
Data do Processo: 10/12/2019

Folha: 9/17

Fornecedor: **FIBRA TOP UNIFORMES INDUSTRIA E COMÉRCIO TÊXTIL**
Endereço: RUA NICOLAU CAVON - Bairro: CENTRO
Cidade: VIDEIRA UF: SC CEP: 89560-136
CNPJ: 01.194.890/0001-82 Inscrição Estadual: 253267862
Telefone: 49999970321 Enquadrado como MPE: Não MPE Local/Regional: Não

Item	Quantidade	Unid.	Especificação do Material	Preço Máximo	Marca	Desccto.	Preço Unitário	Preço Total
------	------------	-------	---------------------------	--------------	-------	----------	----------------	-------------

NBRs abaixo, e seu resultado terá que atingir o resultado final:
CONFORTÁVEL 14 - LAUDOS - DEMOSTRAÇÃO DE QUALIDADE E DURABILIDADE- O tênis deverá atender as normas técnicas elencadas no quadro abaixo, sendo que os laudos dos ensaios devem acompanhar as Amostras; para que fique demonstrada a plena qualidade do produto: 15 - ACREDITAÇÃO - Os laudos dos itens 13 e 14 deverão ser realizados por laboratório comprovadamente acreditado pelo INMETRO. Para isso é necessário apresentação de cópia simples do certificado de acreditação emitido pelo Instituto Nacional de Metrologia, Qualidade e Tecnologia - INMETRO ou que tenham a chancela do mesmo. Na hipótese de não constar prazo de validade nos laudos, este órgão aceitará como válidos aqueles expedidos em até 180 (cento e oitenta) dias imediatamente anteriores à data de apresentação da proposta. 16- EMBALAGEM TÊNIS- O produto depois de acabado deverá ser embalado em caixas individuais e posteriormente em caixas coletivas com o máximo de 20 pares, devidamente etiquetadas com informações de quantidades, cor, dados do fabricante.

Total do Lote: 9.168,00

01.194.890/0001 - 82
I.E.: 253.267.862

**FIBRA TOP UNIFORMES INDUSTRIA
E COMÉRCIO TÊXTIL LTDA EPP**
Rua: Nicolau Cavon, nº 160, Sala 02

Centro - CEP: 89.560-000

VIDEIRA - SC

VIDEIRA, 17 de Dezembro de 2019

PAULO JUNIOR ALVES
PROPRIETARIO



**ESTADO DE SANTA CATARINA
PREFEITURA MUNICIPAL DE MATOS COSTA**

CNPJ: 83.102.566/0001-51 Telefone: 35721111
 RUA MANOEL LOURENCO DE ARAUJO, 137
 C.E.P.: 89420-000 - Matos Costa

PREGÃO PRESENCIAL

Nº.: 14/2019 - PR

Processo Administrativo: 48/2019
 Processo Licitatório: 48/2019
 Data do Processo: 10/12/2019

Folha: 10/17

Fornecedor: FIBRA TOP UNIFORMES INDUSTRIA E COMÉRCIO TÊXTIL
 Endereço: RUA NICOLAU CAVON - Bairro: CENTRO
 Cidade: VIDEIRA UF: SC CEP: 89560-136
 CNPJ: 01.194.890/0001-82 Inscrição Estadual: 253267862
 Telefone: 49999970321 Enquadrado como MPE: Não MPE Local/Regional: Não

Item	Quantidade	Unid.	Especificação do Material	Preço Máximo	Marca	Desccto.	Preço Unitário	Preço Total
------	------------	-------	---------------------------	--------------	-------	----------	----------------	-------------

Lote: 4

7	250,00	UNI	Jaqueta em helanca 100% poliéster com gramatura de 210gm na cor cinza chumbo com recortes laterais em tecido helanca 100% poliéster e gramatura de 210 gm na cor vermelha. Bolsos convencionais. Do ombro ate o punho deve possuir duas listras em malha pv 67% poliéster e 33% viscoso com gramatura de 160 gm com aproximadamente 1cm de largura cada e distancia entre elas de aproximadamente 1cm nas cores vermelho e verde. Zipper do cós ate o final da gola na cor cinza. Com punhos em ribana 2 cabos na cor verde e distancia entre elas de aproximadamente 1 cm cada. Na frente lado esquerdo de quem veste devera ser aplicado pelo processo de serigrafia o brasão do municipio nas cores originais medindo aproximadamente 8,5 cm de altura por 8,0 cm de largura. Nas costas na parte inferior do cós devera ser aplicado pelo processo de serigrafia nas suas cores originais o simbolo da secretaria de educação e ao lado a escrita "Prefeitura Municipal de Matos Costa - SC" (em tamanho proporcional).	53,20	FIBRA TOP	0,0000	51,07	12.767,50
---	--------	-----	---	-------	-----------	--------	-------	-----------



01.194.890/0001 - 82
 I.E.: 253.267.862
 FIBRA TOP UNIFORMES INDUSTRIA
 E COMÉRCIO TÊXTIL LTDA EPP
 Rua: Nicolau Cavon, nº 160, Sala 02
 Centro - CEP: 89.560-000

VIDEIRA, 17 de Dezembro de 2019

VIDEIRA - SC

PAULO JUNIOR ALVES
 PROPRIETARIO

ESTADO DE SANTA CATARINA
PREFEITURA MUNICIPAL DE MATOS COSTA
 CNPJ: 83.102.566/0001-51 Telefone: 35721111
 RUA MANOEL LOURENCO DE ARAUJO, 137
 C.E.P.: 89420-000 - Matos Costa

PREGÃO PRESENCIAL
 Nº.: 14/2019 - PR

Processo Administrativo: 48/2019
 Processo Licitatório: 48/2019
 Data do Processo: 10/12/2019

Folha: 11/17

Fornecedor: **FIBRA TOP UNIFORMES INDUSTRIA E COMÉRCIO TÊXTIL**
 Endereço: RUA NICOLAU CAVON - Bairro: CENTRO
 Cidade: VIDEIRA UF: SC CEP: 89560-136
 CNPJ: 01.194.890/0001-82
 Telefone: 49999970321
 Inscrição Estadual: 253267862
 Enquadrado como MPE: Não MPE Local/Regional: Não

Item	Quantidade	Unid.	Especificação do Material	Preço Máximo	Marca	Descto.	Preço Unitário	Preço Total
------	------------	-------	---------------------------	--------------	-------	---------	----------------	-------------

8	250,00	UNI	CAMISETA MANGA CURTA COR CINZA - ENSINO FUNDAMENTAL - Camiseta manga curta em tecido 100% poliéster (exceto dry esportivo) com tratamento antipilling e gramatura de 155gm. A mesma devera ser submetida ao processo de sublimação total na cor cinza com detalhes em vermelho conforme imagem em anexo. Na frente lado esquerdo de quem veste devera ser aplicado pelo processo de sublimação o brasão do município nas cores originais medindo aproximadamente 8,5 cm de altura por 8,0 cm de largura. Gola em V 100% poliéster personalizada na cor vermelha com a escrita "PREFEITURA MUNICIPAL DE MATOS COSTA - SC" na cor cinza.	18,83	FIBRA TOP	0,0000	18,07	4.517,50
---	--------	-----	--	-------	-----------	--------	-------	----------

9	250,00	UNI	CAMISETA MANGA LONGA COR CINZA - ENSINO FUNDAMENTAL - Camiseta manga longa em tecido 100% poliéster (exceto dry esportivo) com tratamento antipilling e gramatura de 155gm. A mesma devera ser submetida ao processo de sublimação total na cor cinza com detalhes em vermelho conforme imagem em anexo. Na frente lado esquerdo de quem veste devera ser aplicado pelo processo de sublimação o brasão do município nas cores originais medindo aproximadamente 8,5 cm de altura por 8,0 cm de largura. Gola em V 100% poliéster personalizada na cor vermelha com a escrita "PREFEITURA MUNICIPAL DE MATOS COSTA - SC" na cor cinza. Punhos em ribana na cor vermelha com aproximadamente 5cm na peça pronta.	20,45	FIBRA TOP	0,0000	19,63	4.907,50
---	--------	-----	---	-------	-----------	--------	-------	----------



01.194.890/0001 - 82
 I.E.: 253.267.862
 FIBRA TOP UNIFORMES INDÚSTRIA
 E COMÉRCIO TÊXTIL LTDA EPP
 Rua: Nicolau Cavon, nº 160, Sala 02
 Centro - CEP: 89.560-000

VIDEIRA, 17 de Dezembro de 2019

L VIDEIRA - SC

PAULO JUNIOR ALVES
 PROPRIETARIO

**ESTADO DE SANTA CATARINA
PREFEITURA MUNICIPAL DE MATOS COSTA**

CNPJ: 83.102.566/0001-51 Telefone: 35721111
RUA MANOEL LOURENCO DE ARAUJO, 137
C.E.P.: 89420-000 - Matos Costa

PREGÃO PRESENCIAL

Nº.: 14/2019 - PR

Processo Administrativo: 48/2019
Processo Licitatório: 48/2019
Data do Processo: 10/12/2019

Folha: 12/17

Fornecedor: **FIBRA TOP UNIFORMES INDUSTRIA E COMÉRCIO TÊXTIL**
Endereço: RUA NICOLAU CAVON - Bairro: CENTRO
Cidade: VIDEIRA UF: SC CEP: 89560-136
CNPJ: 01.194.890/0001-82 Inscrição Estadual: 253267862
Telefone: 49999970321 Enquadrado como MPE: Não MPE Local/Regional: Não

Item	Quantidade	Unid.	Especificação do Material	Preço Máximo	Marca	Descto.	Preço Unitário	Preço Total
------	------------	-------	---------------------------	--------------	-------	---------	----------------	-------------

Lote: 4

10	500,00	UNI	CALÇA EM TECIDO HELANCA 100% COR CINZA - ENSINO FUNDAMENTAL Calça com bolsos laterais em tecido helanca 100% poliéster com gramatura de 210gm na cor cinza chumbo, com elástico de aproximadamente 3,5cm de largura com cordão. Com duas listras laterais no sentido vertical em malha pv 67% poliéster e 33% viscose com gramatura de 160 gm com aproximadamente 1cm de largura cada e distancia entre elas de aproximadamente 1cm nas cores vermelho e verde. Na perna esquerda de quem veste devera ser aplicado pelo processo de serigrafia o brasão do municipio nas cores originais medindo aproximadamente 8,5 cm de altura por 8,0 cm de largura.	35,84	FIBRA TOP	0,0000	34,40	17.200,00
----	--------	-----	---	-------	-----------	--------	-------	-----------

Total do Lote: 39.392,50



01.194.890/0001 - 82
I.E.: 253.267.862
FIBRA TOP UNIFORMES INDUSTRIA
E COMERCIO TÊXTIL LTDA EPP
Rua: Nicolau Cavon, nº 160, Sala 02
Centro - CEP: 89.560-000

VIDEIRA, 17 de Dezembro de 2019

VIDEIRA - SC

PAULO JUNIOR ALVES
PROPRIETARIO

**ESTADO DE SANTA CATARINA
PREFEITURA MUNICIPAL DE MATOS COSTA**

CNPJ: 83.102.566/0001-51 Telefone: 35721111
 RUA MANOEL LOURENCO DE ARAUJO, 137
 C.E.P.: 89420-000 - Matos Costa

**PREGÃO PRESENCIAL
Nº.: 14/2019 - PR**

Processo Administrativo: 48/2019
 Processo Licitatório: 48/2019
 Data do Processo: 10/12/2019

Folha: 13/17

Fornecedor: **FIBRA TOP UNIFORMES INDUSTRIA E COMÉRCIO TÊXTIL**
 Endereço: RUA NICOLAU CAVON - Bairro: CENTRO
 Cidade: VIDEIRA UF: SC CEP: 89560-136
 CNPJ: 01.194.890/0001-82
 Telefone: 49999970321
 Inscrição Estadual: 253267862
 Enquadramento como MPE: Não MPE Local/Regional: Não

Item	Quantidade	Unid.	Especificação do Material	Preço Máximo	Marca	Descto.	Preço Unitário	Preço Total
------	------------	-------	---------------------------	--------------	-------	---------	----------------	-------------

11	250,00	PAR	MEIA COR CINZAENSINO FUNDAMENTAL - PARES de meia na cor cinza chumbo; composição 57% algodão, 22% poliarnida, 20% resistência e 1% elastodiene. Gramatura aproximada de 320gm e qualquer defeito que comprometa sua apresentação, e suas costuras devem ser feitas de modo que não apresentem pontas, dobras, franzidos, torções ou pontos falhados, rompidos ou soltos. Embalagem: Embalar os pares de meia, por tamanho, em saco plástico transparente; Identificação do produto: Identificar o produto com uma etiqueta autocolante no saco plástico, sendo que as etiquetas devem cumprir as obrigações descritas no Regulamento Técnico MERCOSUL sobre etiquetagem de Produtos Têxteis, determinadas pela resolução nº 02 do CONMETRO, de 6 de maio de 2008; Na escrita, utilizar fonte padrão na cor preta, informando tamanho, composição e ano/semestre de fabricação. PROTEÇÃO ANTIBACTERIANA: Agente antimicrobiano incorporado à fibra de algodão que atribui ao tecido à ação bactericida eficiente. São fios especiais que recebem acabamentos funcionais, tendo como benefício à funcionalidade de inibir a proliferação de germes, proporcionando proteção efetiva às bactérias, ácaros e fungos, evitando o surgimento de odores desagradáveis e mantendo a higiene e frescor nos pés. Além disso, reduz o desenvolvimento de alergias, micoses e outras doenças da podologia, que são causadas pela proliferação de fungos e bactérias. Devido seu contato direto com a pele, as meias são favorecidas com esta proteção que garante saúde, bem estar e conforto aos pés.	7,50	Primeiros Passos	0,0000	7,20	1.800,00
----	--------	-----	--	------	------------------	--------	------	----------



01.194.890/0001 - 82
 I.E.: 253.267.862
 FIBRA TOP UNIFORMES INDUSTRIA
 E COMERCIO TÊXTIL LTDA EPP
 Rua: Nicolau Cavon, nº 160, Sala 02
 Centro - CEP: 89.560-000

VIDEIRA - SC

VIDEIRA, 17 de Dezembro de 2019

PAULO JUNIOR ALVES
 PROPRIETARIO

ESTADO DE SANTA CATARINA
PREFEITURA MUNICIPAL DE MATOS COSTA
 CNPJ: 83.102.566/0001-51 Telefone: 35721111
 RUA MANOEL LOURENCO DE ARAUJO, 137
 C.E.P.: 89420-000 - Matos Costa

PREGÃO PRESENCIAL
 Nº.: 14/2019 - PR

Processo Administrativo: 48/2019
 Processo Licitatório: 48/2019
 Data do Processo: 10/12/2019

Folha: 14/17

Fornecedor: FIBRA TOP UNIFORMES INDUSTRIA E COMÉRCIO TÊXTIL
 Endereço: RUA NICOLAU CAVON - Bairro: CENTRO
 Cidade: VIDEIRA UF: SC CEP: 89560-136
 CNPJ: 01.194.890/0001-82
 Telefone: 49999970321
 Inscrição Estadual: 253267862
 Enquadrado como MPE:Não MPE Local/Regional: Não

Item	Quantidade	Unid.	Especificação do Material	Preço Máximo	Marca	Desccto.	Preço Unitário	Preço Total
------	------------	-------	---------------------------	--------------	-------	----------	----------------	-------------

12	250,00	PAR	TÊNIS ENSINO FUNDAMENTAL - ESPECIFICAÇÃO TÉCNICA - TÊNIS ESCOLAR - FECHAMENTO DE CADARÇO A Especificação e normas técnicas a seguir descritas estão em conformidade com a ABNT NBR 16473 - Conforto em calçados escolares- requisitos, normas e ensaios - primeira edição 11.04.2016, este órgão utilizou como recurso para formulação do presente termo de referência, além do termo elaborado pelo laboratório credenciado pelo INMETRO - IBTEC Instituto Brasileiro de Tecnologia do Couro Calçado e Afim, o Edital da Prefeitura Municipal de São Paulo, PE 29/SME/2019. O Tênis deve ser fabricado no processo de montagem ensacada, com fixação da palmilha ao cabedal pelo processo de costura Strobel (Overloque) e após ser AUTOCLAVADO, com vulcanização direta da borracha da banda lateral no solado e na lona do cabedal. Por se tratar de um produto em produção fabril, exige-se que as dimensões dos calçados acompanham os padrões comerciais baseados na escala francesa cujo fator de conversão é 0,66667 centímetros de número a número. Deve ter o Braço do órgão aplicado na lateral do tênis. A medida realizada em calçado já confeccionado deverá ser efetuada na palmilha amortecedora ou palmilha de overloque, com variação permitida de 3% (+/-). 1 - COR E MATERIAL DO CABEDAL E LINGUETA - A gáspea do cabedal, laterais e lingueta, deverão ser de lona 100% algodão, de no mínimo 300 gramas por metro quadrado, na cor Vermelho semelhante ao Pantone 18-1555 TPX, devendo estar dublada com sarja também de 100% algodão desengomado com gramatura mínima de 230 gramas por metro quadrado, totalizando assim um mínimo de 530 gramas por metro	63,67	NKS	0,0000	61,12	15.280,00
----	--------	-----	--	-------	-----	--------	-------	-----------



01.194.890/0001 - 82
 I.E.: 253.267.862
 FIBRA TOP UNIFORMES INDUSTRIA
 E COMERCIO TEXTIL LTDA EPP
 Rua: Nicolau Cavon, nº 160, Sala 02
 Centro - CEP: 89.560-000
 VIDEIRA - SC

VIDEIRA, 17 de Dezembro de 2019

PAULO JUNIOR ALVES
 PROPRIETARIO

**ESTADO DE SANTA CATARINA
PREFEITURA MUNICIPAL DE MATOS COSTA**

CNPJ: 83.102.566/0001-51 Telefone: 35721111
RUA MANOEL LOURENCO DE ARAUJO, 137
C.E.P.: 89420-000 - Matos Costa

**PREGÃO PRESENCIAL
Nº.: 14/2019 - PR**

Processo Administrativo: 48/2019
Processo Licitatório: 48/2019
Data do Processo: 10/12/2019

Folha: 15/17

Fornecedor: FIBRA TOP UNIFORMES INDUSTRIA E COMÉRCIO TÊXTIL

Endereço: RUA NICOLAU CAVON - Bairro: CENTRO

Cidade: VIDEIRA UF: SC CEP: 89560-136

CNPJ: 01.194.890/0001-82

Inscrição Estadual: 253267862

Telefone: 49995970321 Enquadrado como MPE: Não MPE Local/Regional: Não

Item	Quantidade	Unid.	Especificação do Material	Preço Máximo	Marca	Desclo.	Preço Unitário	Preço Total
------	------------	-------	---------------------------	--------------	-------	---------	----------------	-------------

quadrado, no conjunto. 2 - CONTRA FORTE - O contra forte se localiza na região do calcanhar entre a lona externa e a espuma interna. É fabricado em elastômero vulcanizado flexível de no mínimo 1,2 mm de espessura; devendo ser chanfrado em toda sua borda superior na largura mínima de 8 mm terminando em zero. 3 - FORRO - O tênis deve ser todo forrado internamente com tecido poliéster (gramatura mínima 130 Gr/m2) na cor preto, dublado com espuma de poliuretano de no mínimo 5 mm de espessura e densidade 26 kg/m3 (quilograma por metro cúbico). 4 - DEBRUM E COSTURAS - A gáspea deve ser toda debruada. O debrum será de Gorgurão com largura mínima de 12 mm e com bordas que não desfiem. Na mesma cor do cabedal. Todas as costuras têm de 3 a 4 pontos/cm e tem um arremate de, no mínimo, 2 pontos nas extremidades. As costuras externas "aparentes" devem ser duplas e afastadas de 2,2 a 2,6 mm entre si. A linha usada deve ser de poliâmida (nylon) número comercial 40, na cor Branca. 5 - CADARÇO/ATACADOR - O tênis deverá ser entregue com Um par de cadaço na cor Branco, devendo ser de algodão com fibras sintéticas, armação trançada e chata, largura de no mínimo de 7,00 mm e comprimento adequado a cada número. 6 - ILHOSES - devem ser de alumínio com acabamento natural, diâmetro interno mínimo de 5 mm, composto por duas peças (ilhós e arruela). 7 - BIQUEIRA, SOBRE BIQUEIRA, BANDA LATERAL - Devem ser de uma Composição elastomérica vulcanizada, composta por borracha natural (NR), borracha de butadieno estireno (SBR) e borracha de etileno propileno dieno (EPDM), sendo estes componentes preponderantes. Biqueira e sobre biqueira com espessura mínima de 1,4 mm. 7.1 - CORES - a Biqueira e a Banda Lateral devem ser na



01.194.890/0001 - 82
I.E.: 253.267.862
FIBRA TOP UNIFORMES INDUSTRIA
E COMERCIO TÊXTIL LTDA EPP
Rua: Nicolau Cavon, nº 160, Sala 02
Centro - CEP: 89.560-000
L VIDEIRA - SC

VIDEIRA, 17 de Dezembro de 2019

PAULO JUNIOR ALVES
PROPRIETARIO

**ESTADO DE SANTA CATARINA
PREFEITURA MUNICIPAL DE MATOS COSTA**

CNPJ: 83.102.566/0001-51 Telefone: 35721111
RUA MANOEL LOURENCO DE ARAUJO, 137
C.E.P.: 89420-000 - Matos Costa

PREGÃO PRESENCIAL

Nº.: 14/2019 - PR

Processo Administrativo: 48/2019
Processo Licitatório: 48/2019
Data do Processo: 10/12/2019

Folha: 16/17

Fornecedor: FIBRA TOP UNIFORMES INDUSTRIA E COMÉRCIO TÊXTIL

Endereço: RUA NICOLAU CAVON - Bairro: CENTRO
Cidade: VIDEIRA UF: SC CEP: 89560-136
CNPJ: 01.194.890/0001-82 Inscrição Estadual: 253267862
Telefone: 49999970321 Enquadrado como MPE: Não MPE Local/Regional: Não

Item	Quantidade	Unid.	Especificação do Material	Preço Máximo	Marca	Descção.	Preço Unitário	Preço Total
------	------------	-------	---------------------------	--------------	-------	----------	----------------	-------------

cor branca, a sobre biqueira na cor vermelho semelhante ao Pantone 18-1555 TPX, o Filete na cor Verde semelhante ao Pantone 16-6340 TPX e o Friso na cor Cinza semelhante ao Pantone 15-0000 TPX. A sobre biqueira deverá ter gravação de reforço, tudo similar à ilustração da vista externa. 9 - ETIQUETA - Deverá ser colocada na parte trazeira do tênis também de elastômero vulcanizado (mesmo material da banda lateral) na cor Vermelho semelhante ao Pantone 18-1555 TPX, com escrita do nome do Órgão. 10 - PALMILHA AMORTECEDORA - Palmilha de EVA de no mínimo 4,5 milímetros de espessura, dublada com sarja 100% algodão cru, com no mínimo 220 gramas por metro quadrado. 11 - SOLA Peça integrante da base inferior do calçado. Deverá ser fabricado em "PU", Poliuretano poliéster de alta resistência a hidrolise. Este solado deve ser na cor preta, devendo ter a gravação da numeração em todos os tamanhos de forma permanente, e formato antiderrapante, similar à ilustração abaixo. E na sua base deve acompanhar o perfil da forma e ser em formato de cunha, com espessura dianteira (Espessura A) 5 milímetros, e espessura trazeira (Espessura B) 9 milímetros, tolerância admitida +/- 1 milímetro, isso deve ser seguido em todos os tamanhos. 12 - AMOSTRAS - As amostras deverão ser apresentadas nos números: 1 par número 34, para análise dos materiais utilizados, deverão acompanhar as amostras os insumos usados na fabricação dos calçados tais como: 1 par de solado, 1 par de palmilha amortecedora, amostra da lona do cabedal, sarja, forro com espuma estes três itens de preferência amostra no tamanho A4, biqueira, sobre biqueira, banda lateral, ilhoses, contra forte, debrum, cadarço(s), palmilha de overlock. 13 - LAUDO - CONFORTO DO TÊNIS - Os tênis deverão atender as normas de conforto, devendo o Laudo de Conforto ser entregue junto com as Amostras, segundo as



01.194.890/0001 - 82
I.E.: 253.267.862
FIBRA TOP UNIFORMES INDUSTRIA
E COMERCIO TEXTIL LTDA EPP
Rua: Nicolau Cavon, nº 160, Sala 02
Centro - CEP: 89.560-000
L VIDEIRA - SC

VIDEIRA, 17 de Dezembro de 2019

PAULO JUNIOR ALVES
PROPRIETARIO

**ESTADO DE SANTA CATARINA
PREFEITURA MUNICIPAL DE MATOS COSTA**

CNPJ: 83.102.566/0001-51 Telefone: 35721111
RUA MANOEL LOURENCO DE ARAUJO, 137
C.E.P.: 89420-000 - Matos Costa

PREGÃO PRESENCIAL
Nº.: 14/2019 - PR

Processo Administrativo: 48/2019
Processo Licitatório: 48/2019
Data do Processo: 10/12/2019

Folha: 17/17

Fornecedor: FIBRA TOP UNIFORMES INDUSTRIA E COMÉRCIO TÊXTIL
Endereço: RUA NICOLAU CAVON - Bairro: CENTRO
Cidade: VIDEIRA UF: SC CEP: 89560-136
CNPJ: 01.194.890/0001-82 Inscrição Estadual: 253267862
Telefone: 49999970321 Enquadrado como MPE: Não MPE Local/Regional: Não

Item	Quantidade	Unid.	Especificação do Material	Preço Máximo	Marca	Descto.	Preço Unitário	Preço Total
------	------------	-------	---------------------------	--------------	-------	---------	----------------	-------------

NBRs abaixo, e seu resultado terá que atingir o resultado final:
CONFORTÁVEL, 14 - LAUDOS - DEMOSTRAÇÃO DE QUALIDADE E DURABILIDADE- O tênis deverá atender as normas técnicas elencadas no quadro abaixo, sendo que os laudos dos ensaios devem acompanhar as Amostras; para que fique demonstrada a plena qualidade do produto: 15 - ACREDITAÇÃO - Os laudos dos itens 13 e 14 deverão ser realizados por laboratório comprovadamente acreditado pelo INMETRO. Para isso é necessário apresentação de cópia simples do certificado de acreditação emitido pelo Instituto Nacional de Metrologia, Qualidade e Tecnologia - INMETRO ou que tenham a chancela do mesmo. Na hipótese de não constar prazo de validade nos laudos, este órgão aceitará como válidos aqueles expedidos em até 180 (cento e oitenta) dias imediatamente anteriores à data de apresentação da proposta. 16- EMBALAGEM TÊNIS- O produto depois de acabado deverá ser embalado em caixas individuais e posteriormente em caixas coletivas com o máximo de 20 pares, devidamente etiquetadas com informações de quantidades, cor, dados do fabricante.

01.194.890/0001 - 821
I.E.: 253.267.862
FIBRA TOP UNIFORMES INDUSTRIA
E COMERCIO TÊXTIL LTDA EPP
Rua: Nicolau Cavon, nº 160, Sala 02
Centro - CEP: 89.560-000
L VIDEIRA - SC J



Total do Lote: 15.280,00

Reservado para Observações do Fornecedor:	
Total Geral:	88.787,00

Total por Extensão: (oitenta e oito mil setecentos e oitenta e sete reais)

(Valores expressos em Reais R\$)

VIDEIRA, 17 de Dezembro de 2019

PAULO JUNIOR ALVES
PROPRIETARIO



CNPJ Nº 01.194.890/0001-82
FIBRA TOP UNIFORMES INDÚSTRIA E COMÉRCIO TÊXTIL EIRELI
I.E 253.267.862 I.M: 101.439.001
Rua Nicolau Cavon, Nº 160, CENTRO - CEP: 89.560-136, VIDEIRA-SC

MUNICÍPIO DE MATOS COSTA SC
PREGÃO PRESENCIAL Nº 14/2019
PROCESSO LICITAÓRIO N 48/2019



PROPOSTA DE PREÇOS

NOME/RAZÃO SOCIAL DA PROPONENTE: FIBRA TOP UNIFORMES INDUSTRIA E COMERCIO TEXTIL EIRELI	
REPRESENTANTE LEGAL: PAULO JUNIOR ALVES	
CARGO/FUNÇÃO: PROPRIETARIO	
ENDEREÇO: RUA NICOLAU CAVON, Nº 160, CENTRO - VIDEIRA/SC - CEP: 89.560-000	
CNPJ/MF: 01.194.890/0001-82	
INSCRIÇÃO ESTADUAL: 253.267.862	INSCRIÇÃO MUNICIPAL: 101.439-001
TELEFONE: 49 9 9997-0321 E-MAIL: fibratoptextil@gmail.com	
DADOS BANCÁRIOS: UNICRED- AG: 1505-9 C/C: 444895-2	

Pelo presente, apresentamos e submetemos à apreciação de V. Sa. nossa Proposta relativa à Licitação em epígrafe, assumindo inteira responsabilidade por quaisquer erros ou omissões que venham ser verificados na sua preparação.

- ❖ Nos preços finais estão inclusas quaisquer vantagens, abatimentos, custos, despesas administrativas e operacionais, fretes, impostos, taxas e contribuições sociais, obrigações trabalhistas, previdenciárias, fiscais e comerciais, trabalho em sábados, domingos e feriados ou em horário noturno, que eventualmente incidam sobre a execução do objeto do presente Licitação.
- ❖ Declaramos ainda, que nos valores estão compreendidos, além dos tributos, todas e quaisquer despesas que, direta ou indiretamente, decorram da execução do objeto licitado.
- ❖ Declaramos ainda, que tal produto oferece toda a segurança aos potenciais consumidores, tanto em relação à procedência e sua qualidade.
- ❖ Declaramos que estamos de pleno acordo com todas as condições estabelecidas no Edital e seus anexos.
- ❖ Atendemos a todos os requisitos do edital

01.194.890/0001 - 82
I.E.:253.267.862
FIBRA TOP UNIFORMES INDÚSTRIA
E COMÉRCIO TÊXTIL LTDA EPP
Rua: Nicolau Cavon, nº 160, Sala 02
Centro - CEP: 89.560-000
VIDEIRA - SC



CNPJ Nº 01.194.890/0001-82
FIBRA TOP UNIFORMES INDÚSTRIA E COMÉRCIO TÊXTIL EIRELI
I.E 253.267.862 I.M: 101.439.001
Rua Nicolau Cavon, Nº 160, CENTRO - CEP: 89.560-136, VIDEIRA-SC

Prazo de validade da proposta: 60 (sessenta) dias da data-limite para a entrega dos envelopes.

MARCA UNIFORME: FIBRA TOP
MARCA MEIA: PRIMEIROS PASSOS
MARCA TENIS: NKS



GARANTIA: Conforme Edital.

PRAZO PAGAMENTO: Conforme Edital.

PRAZO DE ENTREGA: Conforme Edital item 12.1 (60 dias após autorização de fornecimento).

LOCAL DE ENTREGA: Conforme Edital.

DECLARAÇÃO:

Declaramos que no preço, com desconto, proposto encontram-se incluídos todos os tributos, impostos, encargos sociais e trabalhistas, frete até o destino e quaisquer outros ônus que porventura possam recair sobre o objeto da presente licitação.

Obs: No preço cotado já estão incluídas eventuais vantagens e/ou abatimentos, impostos, taxas e encargos sociais, obrigações trabalhistas, previdenciárias, frete, fiscais e comerciais etc. e outras quaisquer que incidam sobre a contratação.

Declaramos que o item ofertado atende à todas as especificações descritas no edital.

Videira-SC, 18 de dezembro de 2019.

FIBRA TOP UNIFORMES E COMERCIO TEXTIL EIRELI

CNPJ Nº 01.194.890/0001-82

PAULO JUNIOR ALVES- PROPRIETARIO
CPF nº 387.125.719-20 e RG 2.110.534 SESP/SC

01.194.890/0001 - 82
I.E.: 253.267.862
FIBRA TOP UNIFORMES INDÚSTRIA
E COMERCIO TÊXTIL LTDA EPP
Rua: Nicolau Cavon, nº 160, Sala 02
Centro - CEP: 89.560-000
VIDEIRA - SC

ATO DE ALTERAÇÃO Nº 13 DA FIBRA TOP UNIFORMES INDUSTRIA E COMERCIO TEXTIL EIRELI

CNPJ nº 01.194.890/0001-82



http://assinador.pscs.com.br/assinadorweb/autenticacao?chave1=4B1X078PLZKJb66hLpXx&chave2=Jg8cmwspn_ckGfScvUIRA
ASSINADO DIGITALMENTE POR: 04296429973-MAGALI CANSANI38712571920-PAULO JUNIOR ALVES

MAGALI CANSAN nacionalidade brasileira, nascida em 14/11/1991, solteira, empresária, CPF nº 042.964.299-73, carteira de identidade nº 4978306, órgão expedidor SESPIGPII - SC, residente e domiciliada na Rua Arthur Brandalise, 130, Apartamento 02, Santa Tereza, Videira, SC, CEP 89560000, Brasil.

Titular da empresa de nome FIBRA TOP UNIFORMES INDUSTRIA E COMERCIO TEXTIL EIRELI, registrada nesta Junta Comercial do Estado de Santa Catarina, sob NIRE nº 42600495811, com sede Rua Nicolau Cavon, 160, Sala 02, Centro Videira, SC, CEP 89.560-136, devidamente inscrita no Cadastro Nacional de Pessoa Jurídica/MF sob o nº 01.194.890/0001-82, delibera e ajusta a presente alteração, nos termos da Lei nº 10.406/2002, mediante as condições estabelecidas nas cláusulas seguintes:

DO TITULAR

CLÁUSULA PRIMEIRA. Vende e transfere-se, neste ato, a titularidade da empresa para PAULO JUNIOR ALVES admitido neste ato, nacionalidade Brasileira, nascido em 27/03/1963, Solteiro, Empresário, CPF nº 387.125.719-20, Carteira De Identidade nº 2.110.534, órgão expedidor SSP - SC, residente e domiciliado na Rua Nicolau Cavon, 160, Sala 02, Centro, Videira, SC, CEP 89.560-136, Brasil.

Parágrafo Único. O novo titular declara que não participa de nenhuma empresa dessa modalidade.

DA ADMINISTRAÇÃO

CLÁUSULA SEGUNDA. A administração da empresa caberá a PAULO JUNIOR ALVES nacionalidade Brasileira, nascido em 27/03/1963, Solteiro, Empresário, CPF nº 387.125.719-20, Carteira De Identidade nº 2.110.534, órgão expedidor SSP - SC, residente e domiciliado na Rua Nicolau Cavon, 160, Sala 02, Centro, Videira, SC, CEP 89.560-136, Brasil com os poderes e atribuições de administrador, autorizado o uso do nome empresarial, vedado, no entanto, em atividades estranhas ao interesse social, bem como onerar ou alienar bens imóveis da sociedade, sem autorização do TITULAR.

DA DECLARAÇÃO DE DESIMPEDIMENTO

CLÁUSULA TERCEIRA. O administrador declara, sob as penas da lei, que não está impedido de exercer a administração da sociedade, por lei especial ou em virtude de condenação criminal, ou por se encontrar sob os efeitos dela, a pena que vede, ainda que temporariamente, o acesso a cargos públicos, ou por crime falimentar, de prevaricação,

Req: 81900001049150

Página 1

Junta Comercial do Estado de Santa Catarina

Certifico o Registro em 22/08/2019

22/08/2019

Arquivamento 20195840690 Protocolo 195840690 de 19/08/2019 NIRE 42600495811

Nome da empresa FIBRA TOP UNIFORMES INDUSTRIA E COMERCIO TEXTIL EIRELI

Este documento pode ser verificado em <http://regin.jucesc.sc.gov.br/autenticacaoDocumentos/autenticacao.aspx>

Chancela 66770825508246

Esta cópia foi autenticada digitalmente e assinada em 22/08/2019 por Blasco Borges Barcellos - Secretário-geral;



**ATO DE ALTERAÇÃO Nº 13 DA FIBRA TOP UNIFORMES INDUSTRIA E
COMERCIO TEXTIL EIRELI**

CNPJ nº 01.194.890/0001-82

peita ou suborno, concussão, peculato ou contra a economia popular, contra o sistema financeiro nacional, contra normas de defesa da concorrência, contra as relações de consumo, fê pública ou propriedade.



CONSOLIDAÇÃO DO CONTRATO SOCIAL

Face às alterações supra descrita deliberam os sócios retornar e consolidar o contrato social, que a partir desta data a vigorar de acordo com as cláusulas e condições a seguir transcritas.

CLÁUSULA PRIMEIRA: A sociedade gira sob o nome empresarial **FIBRA TOP UNIFORMES INDUSTRIA E COMERCIO TEXTIL EIRELI**

CLÁUSULA SEGUNDA: A sociedade tem como sede e matriz Rua Nicolau Cavon, 160, Sala 02, Centro Videira, SC, CEP 89.560-136, inscrita no **CNPJ: 01.194.890/0001-82** e **NIRE 42600495811**

CLÁUSULA TERCEIRA: O capital é de R\$ 100.000,00 (cento mil reais). Já integralizado em moeda corrente nacional

Empresário	Participação	Valor do Capital
PAULO JUNIOR ALVES	100%	R\$ 100.000,00
TOTAL	100%	R\$ 100.000,00

CLÁUSULA QUARTA O capital não poderá ser transferido ou alienado a qualquer título a terceiros sem consentimento da empresária.

Parágrafo único: A responsabilidade do empresário é limitada a importância do total do capital.

CLÁUSULA QUINTA A empresa tem como objeto "FABRICAÇÃO DE ARTIGOS DO VESTUÁRIO, PRODUZIDOS EM MALHARIAS E TRICOTAGENS, EXCETO MEIAS; COMÉRCIO ATACADISTA DE ARTIGOS DE ARMARINHO; COMÉRCIO ATACADISTA DE ARTIGOS DO VESTUÁRIO E ACESSÓRICOS, EXCETO

Req: 81900001049150

Página 2

Junta Comercial do Estado de Santa Catarina

Certifico o Registro em 22/08/2019

22/08/2019

Arquivamento 20195840690 Protocolo 195840690 de 19/08/2019 NIRE 42600495811

Nome da empresa FIBRA TOP UNIFORMES INDUSTRIA E COMERCIO TEXTIL EIRELI

Este documento pode ser verificado em <http://regin.jucesc.sc.gov.br/autenticacaoDocumentos/autenticacao.aspx>

Chancela 66770825508246

Esta cópia foi autenticada digitalmente e assinada em 22/08/2019 por Blasco Borges Barcellos - Secretário-geral;



**ATO DE ALTERAÇÃO Nº 13 DA FIBRA TOP UNIFORMES INDUSTRIA E
COMERCIO TEXTIL EIRELI**

CNPJ nº 01.194.890/0001-82



PROFISSIONAIS E DE SEGURANÇA; COMÉRCIO ATACADISTA DE PRODUTOS DE HIGIENE, LIMPEZA E CONSERVAÇÃO DOMICILIAR; COMÉRCIO ATACADISTA DE ROUPAS E ACESSÓRIOS PARA USO PROFISSIONAL E DE SEGURANÇA NO TRABALHO; COMÉRCIO ATACADISTA DE PRODUTOS INTERMEDIÁRIOS; COMÉRCIO VAREJISTA DE ARTIGOS DE COLCHOARIA; COMERCIO VAREJISTA DE ARTIGOS DE PAPELARIA; COMERCIO VAREJISTA DE ARTIGOS DE VIAGEM; COMÉRCIO VAREJISTA DE ARTIGOS DO VESTUÁRIO E ACESSÓRIOS; COMÉRCIO VAREJISTA DE ARTIGOS ESPORTIVOS; COMÉRCIO VAREJISTA DE BRINQUEDOS E ARTIGOS RECREATIVOS; ESTAMPARIA E TEXTURIZAÇÃO EM FIOS, TECIDOS, ARTEFATOS TÊXTEIS E PEÇAS DO VESTUÁRIO; FABRICAÇÃO DE OUTROS PRODUTOS TÊXTEIS, CONFECÇÃO DE ROUPAS ÍNTIMAS; CONFECÇÃO DE ROUPAS PROFISSIONAIS, EXCETO SOB MEDIDA; FABRICAÇÃO DE ARTIGOS PARA VIAGEM, BOLSA E SEMELHANTES DE QUALQUER MATERIAL; FABRICAÇÃO DE ARTEFATOS DE COURO; FABRICAÇÃO DE CALÇADOS DE MATERIAIS; COMERCIO ATACADSITA DE TECIDOS; COMERCIO ATACADISTA DE ARTIGOS DE CAMA, MESA E BANHO; COMÉRCIO ATACADISTA DE CALÇADOS; COMÉRCIO ATACADISTA DE BOLSAS, MALAS E ARTIGOS DE VIAGEM; COMÉRCIO DE ARTIGOS DE ESCRITÓRIO E DE PAPELARIA; LOJAS DE DEPARTAMENTO OU MAGAZINES; COMÉRCIO VAREJISTA DE TECIDOS; COMÉRCIO VAREJISTA DE ARTIGOS DE ARMARINHO; COMERCIO VAREJISTA DE ARTIGOS DE CAMA, MESA E BANHO; COMÉRCIO VAREJISTA DE ARTIGOS DE CAÇA, PESCA E CAMPING; COMÉRCIO VAREJISTA DE CALÇADOS E COMÉRCIO VAREJISTA DE SUVENIRES, BIJUTERIAS E ARTESANATOS”.

CLÁUSULA SEXTA A empresa iniciou suas atividades em 11 de março de 1996 e seu prazo de duração é por tempo indeterminado. É garantida a continuidade da pessoa Jurídica diante do impedimento por força maior ou impedimento temporário ou permanente do titular, podendo a empresa ser alterada para atender uma nova situação.

CLÁUSULA SÉTIMA A empresa será administrada pelo seu titular PAULO JUNIOR ALVES, com poderes atribuições de administrar os negócios, autorizado o uso do nome empresarial, vedado, no entanto, em atividades estranhas ao objeto.

CLÁUSULA OITAVA O administrador declara sob as penas da lei de que não está impedido de exercer a administração da empresa, por lei especial, ou em virtude de condenação criminal, ou por se encontrarem sob efeitos dela, a pena que vede, ainda que temporariamente, o acesso a cargos públicos, ou por crime falimentar, de prevaricação, peita ou suborno, concussão, peculato, ou contra a economia popular, contra o sistema

Req: 81900001049150

Página 3 85

22/08/2019



Junta Comercial do Estado de Santa Catarina

Certifico o Registro em 22/08/2019

Arquivamento 20195840690 Protocolo 195840690 de 19/08/2019 NIRE 42600495811

Nome da empresa FIBRA TOP UNIFORMES INDUSTRIA E COMERCIO TEXTIL EIRELI

Este documento pode ser verificado em <http://regin.jucesc.sc.gov.br/autenticacaoDocumentos/autenticacao.aspx>

Chancela 66770825508246

Esta cópia foi autenticada digitalmente e assinada em 22/08/2019 por Blasco Borges Barcellos - Secretario-geral;

**ATO DE ALTERAÇÃO Nº 13 DA FIBRA TOP UNIFORMES INDUSTRIA E
COMERCIO TEXTIL EIRELI**

CNPJ nº 01.194.890/0001-82



financeira nacional, contra normas de defesa de concorrência, contra as relações de consumo, fê pública ou a propriedade.

CLÁUSULA NONA O titular PAULO JUNIOR ALVES declara que não participa de nenhuma outra empresa dessa modalidade.

CLÁUSULA DÉCIMA O exercício inicia em 01 de janeiro de cada ano, findando em 31 de dezembro do mesmo ano, aos seu término proceder-se-á elaboração do inventário, balanço patrimonial, de resultado econômico, cabendo ao titular, os lucros ou perdas apuradas.

Parágrafo Primeiro: A distribuição de lucros poderá ocorrer em qualquer período do ano a partir do resultado apurado.

Parágrafo Segundo: Os lucros apurados, depois de constituídas as devidas reservas legais poderá ser distribuídas ao empresário, ou então serão destinadas ao futuros aumento de capital

Parágrafo Terceiro: Igualmente, os prejuízos apurados, serão suportados pelo empresário, ou permanecerão em reserva, em conta especial, para serem amortizadas com lucros futuros.

CLÁUSULA DEÉCIMA PRIMEIRA Em caso de falecimento da empresária, não dissolverá a empresa, poderão os herdeiros diretos e/ou cônjuges sobreviventes continuarem com a empresa com números de cotas que lhe forem destinadas pelo "de cujus" em testamento ou partilha judicial de bens.

CLÁUSULA DECIMA-SEGUNDA. Os casos omissos serão resolvidos pela legislação em vigor.

A empresa adotará o foro jurídico da Comarca de Videira, Santa Catarina

Videira 19 de agosto de 2019.

MAGALI CANSAN

PAULO JUNIOR ALVES

Req: 81900001049150

Página 4 93

22/08/2019



Junta Comercial do Estado de Santa Catarina

Certifico o Registro em 22/08/2019

Arquivamento 20195840690 Protocolo 195840690 de 19/08/2019 NIRE 42600495811

Nome da empresa FIBRA TOP UNIFORMES INDUSTRIA E COMERCIO TEXTIL EIRELI

Este documento pode ser verificado em <http://regin.jucesc.sc.gov.br/autenticacaoDocumentos/autenticacao.aspx>

Chancela 66770825508246

Esta cópia foi autenticada digitalmente e assinada em 22/08/2019 por Blasco Borges Barcellos - Secretario-geral;



JUCESC
Junta Comercial do Estado de
SANTA CATARINA



195840690



TERMO DE AUTENTICACAO

NOME DA EMPRESA	FIBRA TOP UNIFORMES INDUSTRIA E COMERCIO TEXTIL EIRELI
PROTOCOLO	195840690 - 19/08/2019
ATO	002 - ALTERACAO
EVENTO	021 - ALTERACAO DE DADOS (EXCETO NOME EMPRESARIAL)

MATRIZ

NIRE: 42600495811
CNPJ 01.194.890/0001-82
CERTIFICO O REGISTRO EM 22/08/2019
SOB N: 20195840690

REPRESENTANTES QUE ASSINARAM DIGITALMENTE

Cpf: 04296429973 - MAGALI CANSAN
Cpf: 38712571920 - PAULO JUNIOR ALVES



Junta Comercial do Estado de Santa Catarina
Certifico o Registro em 22/08/2019

22/08/2019

Arquivamento 20195840690 Protocolo 195840690 de 19/08/2019 NIRE 42600495811

Nome da empresa FIBRA TOP UNIFORMES INDUSTRIA E COMERCIO TEXTIL EIRELI

Este documento pode ser verificado em <http://regin.jucesc.sc.gov.br/autenticacaoDocumentos/autenticacao.aspx>

Chancela 66770825508246

Esta cópia foi autenticada digitalmente e assinada em 22/08/2019 por Blasco Borges Barcellos - Secretario-geral;

Handwritten signatures and initials in blue ink.



JAQUETA EM HELANCA EDUCAÇÃO INFANTIL - 100% poliéster com gramatura de 210gm na cor verde musgo com recortes laterais e parte interna da gola em tecido helanca 100% poliéster e gramatura de 210 gm na cor vermelha. Bolsos convencionais. Do ombro ate o punho deve possuir duas listras em malha pv 67% poliéster e 33% viscose com gramatura de 160 gm com aproximadamente 1cm de largura cada e distancia entre elas de aproximadamente 1cm nas cores vermelho e cinza. Zíper do cós ate o final da gola na cor cinza. Punhos em ribana 2 cabos na cor verde musgo com duas listras de 1 cm cada na cor vermelho e cinza e distancia entre elas de aproximadamente 1 cm cada (punhos com aproximadamente 5cm na peça pronta). Na frente lado esquerdo de quem veste deverá ser aplicado pelo processo de serigrafia o brasão do município nas cores originais medindo aproximadamente 8,5 cm de altura por 8,0 cm de largura. Nas costas na parte inferior devera ser aplicado pelo processo de serigrafia nas cores originais o símbolo da secretaria de educação e ao lado a escrita "Prefeitura Municipal de Matos Costa - SC" (em tamanho proporcional).

LAYOUT JAQUETA:



JAQUETA EM HELANCA ENSINO FUNDAMENTAL - Jaqueta em helanca 100% poliéster com gramatura de 210gm na cor cinza chumbo com recortes laterais em tecido helanca 100% poliéster e gramatura de 210 gm na cor vermelha. Bolsos convencionais. Do ombro ate o punho deve possuir duas listras em malha pv 67% poliéster e 33% viscose com gramatura de 160 gm com aproximadamente 1cm de largura cada e distancia entre elas de aproximadamente 1cm nas cores vermelho e verde. Zíper do cós ate o final da gola na cor cinza. Com punhos em ribana 2 cabos na cor cinza chumbo com duas listras de 1 cm cada na cor vermelho e

Município de Matos Costa-SC-Rua Manoel Lourenço de Araujo, nº 137-Centro-CEP- 89420-000
CNPJ N° 83.102.566/0001-51 Fone FAX: (49) 3572-1111 - 1121

01.194.890/0001 - 827
I.E.: 253.267.862
FIBRA TOP UNIFORMES INDÚSTRIA
E COMÉRCIO TÊXTIL LTDA EPP
Rua: Nicolau Cavon, nº 160, Sala 02
Centro - CEP: 89.560-000
VIDEIRA - SC



ESTADO DE SANTA CATARINA
MUNICÍPIO DE MATOS COSTA
PREFEITURA MUNICIPAL DE MATOS COSTA



verde e distancia entre elas de aproximadamente 1 cm cada. Na frente lado esquerdo de quem veste devera ser aplicado pelo processo de serigrafia o brasão do municipio nas cores originais medindo aproximadamente 8,5 cm de altura por 8,0 cm de largura. Nas costas na parte inferior do cós devera ser aplicado pelo processo de serigrafia nas suas cores originais o símbolo da secretaria de educação e ao lado a escrita "Prefeitura Municipal de Matos Costa - SC" (em tamanho proporcional).

LAYOUT DA JAQUETA:



TABELA DE MEDIDAS APROXIMADAS:

JAQUETA EM HELANCA EDUCAÇÃO INFANTIL E ENSINO FUNDAMENTAL

TAMANHOS	2	4	6	8	10	12	14
A COMPRIMENTO DO CORPO	45	47,5	49,5	51,5	53	54,5	55,5
B LARGURA DO CORPO	32	34	36	38	40	41,5	43
C COMPRIMENTO DA MANGA	38,5	41	44	47	50	52	53,5
D TORAX	35	39	41	43	45	47	49
E ABERTURA BOCA DA MANGA	8	8	8	8,5	8,5	8,5	9
F ABERTURA DO BOLSO	10	10	10	12	12	12	12
G ABERTURA DA BARRA	27,5	29,5	31,5	33,5	35,5	37,5	39
H OMBRO	8	8,5	9	9,5	10,5	11	11,5

* AS MEDIDAS DEVERÃO SER CONFERIDAS PELO PROPONENTE VENCEDOR.

CALÇA EM TECIDO HELANCA 100% EDUCAÇÃO INFANTIL - Calça com bolsos laterais em tecido helanca 100% poliéster com gramatura de 210gm na cor verde musgo, com elástico de aproximadamente 3,5cm de largura com cordão. Com duas listras laterais no sentido vertical em malha pv 67% poliéster e 33% viscose com gramatura de 160 gm com aproximadamente 1cm de largura cada e distancia entre elas de aproximadamente 1cm nas cores vermelho e cinza. Na perna esquerda de quem veste deverá ser aplicado pelo processo de serigrafia o brasão do municipio nas cores originais medindo aproximadamente 8,5 cm de altura por 8,0 cm de largura.

01.194.890/0001 - 82
I.E.: 253.267.862
FIBRA TOP UNIFORMES INDÚSTRIA
E COMÉRCIO TÊXTIL LTDA EPP
Rua: Nicolau Cavon, nº 160, Sala 02
Centro - CEP: 89.560-000



LAYOUT CALÇA:



CALÇA EM TECIDO HELANCA 100% ENSINO FUNDAMENTAL

Calça com bolsos laterais em tecido helanca 100% poliéster com gramatura de 210gm na cor cinza chumbo, com elástico de aproximadamente 3,5cm de largura com cordão. Com duas listras laterais no sentido vertical em malha pv 67% poliéster e 33% viscose com gramatura de 160 gm com aproximadamente 1cm de largura cada e distancia entre elas de aproximadamente 1cm nas cores vermelho e verde. Na perna esquerda de quem veste devera ser aplicado pelo processo de serigrafia o brasão do município nas cores originais medindo aproximadamente 8,5 cm de altura por 8,0 cm de largura.

LAYOUT CALÇA:



TABELA DE TAMANHOS: CALÇAS EDUCAÇÃO INFANTIL E FUNDAMENTAL

TAMANHOS	2	4	6	8	10	12	14
A ENTRE PERNAS	39	46	50	54	58	63	67
B COXA	21	21,5	22	22,5	23,5	24,5	26
C GANCHO FRENTE	19,5	20,5	21,5	22,5	23,5	24,5	26
D GANCHO COSTAS	20	24	25	26	27	28	29
E CINTURA	22	23	24	25	26	27	28
F QUADRIL	32,5	34	35	36	37,5	39,5	42
G ABERTURA DA BARRA	16,5	17	17,5	18	18,5	19,5	20

Handwritten notes and signatures in blue ink.



H	ABERTURA DO BOLSO	10	10	10	12	12	12	12
---	-------------------	----	----	----	----	----	----	----

CAMISETAS MANGA CURTA E MANGA LONGA

CAMISETA MANGA CURTA EDUCAÇÃO INFANTIL - Camiseta manga curta em tecido 100% poliéster (exceto dry esportivo) com tratamento antipilling e gramatura de 155gm. A mesma devera ser submetida ao processo de sublimação total em degrade partindo da barra em verde musgo chegando a gola na cor cinza. Na frente lado esquerdo de quem veste devera ser aplicado pelo processo de sublimação o brasão do município nas cores originais medindo aproximadamente 8,5 cm de altura por 8,0 cm de largura. Gola em V 100% poliéster personalizada na cor verde musgo com a escrita "PREFEITURA MUNICIPAL DE MATOS COSTA - SC" na cor vermelha.

CAMISETA MANGA CURTA ENSINO FUNDAMENTAL - Camiseta manga curta em tecido 100% poliéster (exceto dry esportivo) com tratamento antipilling e gramatura de 155gm. A mesma devera ser submetida ao processo de sublimação total na cor cinza com detalhes em vermelho conforme imagem em anexo. Na frente lado esquerdo de quem veste devera ser aplicado pelo processo de sublimação o brasão do município nas cores originais medindo aproximadamente 8,5 cm de altura por 8,0 cm de largura. Gola em V 100% poliéster personalizada na cor vermelha com a escrita "PREFEITURA MUNICIPAL DE MATOS COSTA - SC" na cor cinza.

Layout:



TABELA DE MEDIDAS CAMISETA MANGA CURTA: EDUCAÇÃO INFANTIL E ENSINO FUNDAMENTAL

TABELA DE MEDIDAS:

TAMANHOS	2	4	6	8	10	12	14
A COMPRIMENTO DO CORPO	39,5	44	47	49,5	54,5	58,5	61,4
B LARGURA DO CORPO	30	34	36	38	40	41,5	43,5
C COMPRIMENTO DA MANGA	12	13	14	15	16,5	17	18
D ABERTURA DA CAVA	16,5	17,5	18	18,5	19	19,5	20
E ABERTURA BOCA DA MANGA	12,5	13	13,5	14	14,5	15	15,5
F OMBRO	7,5	9,5	10	11	12	12,5	13

01.194.890/0001 - 82
I.E.: 253.267.862
FIBRA TOP UNIFORMES INDÚSTRIA
E COMÉRCIO TÊXTIL LTDA EPP
Blau Cavon, nº 160, Sala 02
Centro - CEP: 89.560-000
VIDEIRA - SC

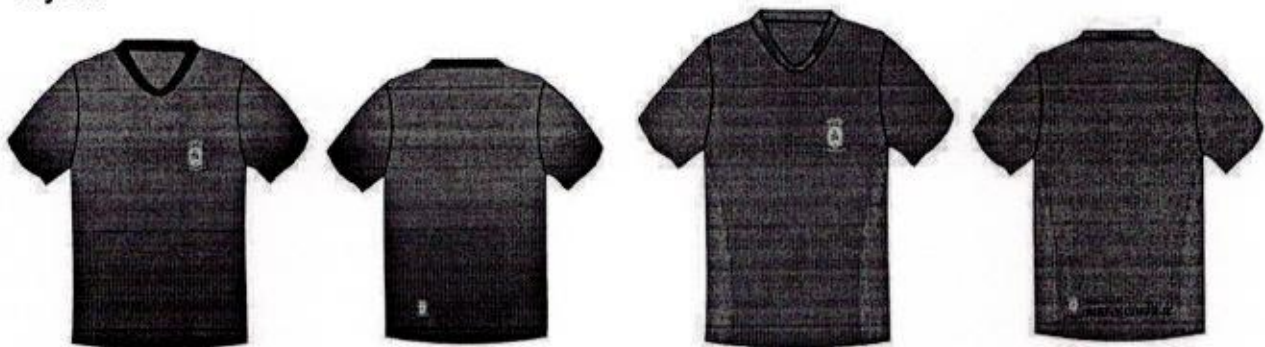

ESTADO DE SANTA CATARINA
MUNICÍPIO DE MATOS COSTA
PREFEITURA MUNICIPAL DE MATOS COSTA

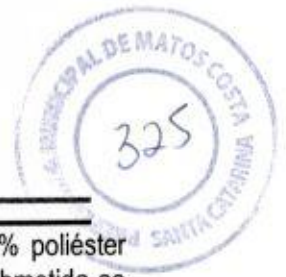

CAMISETA MANGA LONGA EDUCAÇÃO INFANTIL - Camiseta manga longa em tecido 100% poliéster (exceto dry esportivo) com tratamento antipilling e gramatura de 155gm. A mesma deverá ser submetida ao processo de sublimação total na cor verde musgo com detalhes em vermelho conforme imagem em anexo. Na frente lado esquerdo de quem veste deverá ser aplicado pelo processo de sublimação o brasão do município nas cores originais medindo aproximadamente 8,5 cm de altura por 8,0 cm de largura. Gola em V 100% poliéster personalizada na cor vermelha com a escrita "PREFEITURA MUNICIPAL DE MATOS COSTA - SC" na cor verde musgo. Punhos em ribana na cor vermelha com aproximadamente 5cm na peça pronta.

CAMISETA MANGA LONGA ENSINO FUNDAMENTAL - Camiseta manga longa em tecido 100% poliéster (exceto dry esportivo) com tratamento antipilling e gramatura de 155gm. A mesma deverá ser submetida ao processo de sublimação total na cor cinza com detalhes em vermelho conforme imagem em anexo. Na frente lado esquerdo de quem veste deverá ser aplicado pelo processo de sublimação o brasão do município nas cores originais medindo aproximadamente 8,5 cm de altura por 8,0 cm de largura. Gola em V 100% poliéster personalizada na cor vermelha com a escrita "PREFEITURA MUNICIPAL DE MATOS COSTA - SC" na cor cinza. Punhos em ribana na cor vermelha com aproximadamente 5cm na peça pronta.

Layout:



TABELA DE MEDIDAS: CAMISETA MANGA LONGA (ED. INFANTIL E ENSINO FUNDAMENTAL)

TAMANHOS	2	4	6	8	10	12	14	
A	COMPRIMENTO DO CORPO	39,5	44	47	49,5	54,5	58,5	61,4
B	LARGURA DO CORPO	30	34	36	38	40	41,5	43,5
C	COMPRIMENTO DA MANGA	33	38	43	48	51	53	55
D	ABERTURA DA CAVA	16,5	17,5	18	18,5	19	19,5	20
E	ABERTURA BOCA DA MANGA	12,5	13	13,5	14	14,5	15	15,5
F	OMBRO	7,5	9,5	10	11	12	12,5	13
G	LARGURA DO RECORTE	4,5	6,5	7,5	7,5	7,5	7,5	7,5

01.194.890/0001 - 827
I.E.: 253.267.862
FIBRA TOP UNIFORMES INDÚSTRIA
E COMÉRCIO TÊXTIL LTDA EPP
Rua Cavon, nº 160, Sala 02
Centro - CEP: 89.560-000
VIDEIRA - SC

Município de Matos Costa-SC-Rua Manoel Lourenço de Araujo, nº 137-Centro-CEP: 89.420-000
CNPJ Nº 83.102.566/0001-51 Fone FAX: (49) 3572-1111 - 1121



ESTADO DE SANTA CATARINA
MUNICÍPIO DE MATOS COSTA
PREFEITURA MUNICIPAL DE MATOS COSTA

LOGOTIPO A SER UTILIZADO CAMISETAS, JAQUETAS - TAMANHO 02, 04, 06, 08, 10, 12 e 14:

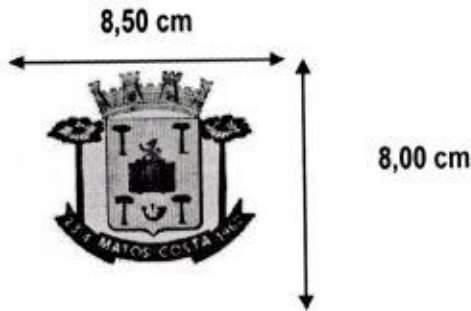

PREFEITURA MUNICIPAL DE
MATOS COSTA - SC

*TAMANHO DA LETRA E TIPO SERÃO DEFINIDAS POSTERIORMENTE COM A SECRETARIA, INCLUINDO A QUANTIDADE A SER ENTREGUE DE CADA TAMANHO.

MEIAS:

MEIA EDUCAÇÃO INFANTIL - Meia na cor verde musgo; composição 57% algodão, 22% poliamida, 20% poliéster e 1% elastodieno. Gramatura aproximada de 320gm e resistência ao estouro de 12 kgp.

MEIA ENSINO FUNDAMENTAL - PARES de meia na cor cinza chumbo; composição 57% algodão, 22% poliamida, 20% poliéster e 1% elastodieno. Gramatura aproximada de 320gm e resistência ao estouro de 12 kgp.

Meia Ed. Infantil
Layout:



Meia Ens. Fundamental
Layout:



As meias devem estar isentas de qualquer defeito que comprometa sua apresentação, e suas costuras devem ser feitas de modo que não apresentem pontas, dobras, franzidos, torções ou pontos falhados, rompidos ou soltos.

Embalagem: Embalar os pares de meia, por tamanho, em saco plástico transparente; **Identificação do produto:** Identificar o produto com uma etiqueta autocolante no saco plástico, sendo que as etiquetas devem cumprir as obrigações descritas no Regulamento Técnico MERCOSUL sobre etiquetagem de Produtos Têxteis, determinadas pela resolução nº 02 do CONMETRO, de 6 de maio de 2008; Na escrita, utilizar fonte padrão na cor preta, informando tamanho, composição e ano/semestre de fabricação.

01.194.890/0001 - 82

I.E.: 253.267.862

FIBRA TOP UNIFORMES INDÚSTRIA
E COMÉRCIO TÊXTIL LTDA EPP

Município de Matos Costa-SC-Rua Manoel Lourenço de Araujo, nº 137-Centro-CEP-89420-000 - Jau Cavon, nº 160, Sala 02
Centro - CEP: 89.560-000

VIDEIRA - SC



PROTEÇÃO ANTIBACTERIANA:

Agente antimicrobiano incorporado à fibra de algodão que atribui ao tecido à ação bactericida eficiente. São fios especiais que recebem acabamentos funcionais, tendo como benefício à funcionalidade de inibir a proliferação de germes, proporcionando proteção efetiva às bactérias, ácaros e fungos, evitando o surgimento de odores desagradáveis e mantendo a higiene e frescor nos pés. Além disso, reduz o desenvolvimento de alergias, micoses e outras doenças da podologia, que são causadas pela proliferação de fungos e bactérias. Devido seu contato direto com a pele, as meias são favorecidas com esta proteção que garante saúde, bem estar e conforto aos pés.

DIMENSÕES DO PRODUTO:

TABELA DE MEDIDAS DA MEIA							
DADOS		BB	PP	P	M	G	GG
A	Tamanho do Calçado	14 a 17	18 a 21	22 a 25	26 a 29	30 a 33	34 a 37
B	Idade	1 e 2	3 e 4	5 e 6	7 e 8	9 e 10	11 e 12
C	Largurado Punho	6,0 cm	6,0 cm	6,5 cm	6,5 cm	6,5 cm	7,5 cm
D	Altura do Punho	1,5 cm	1,5 cm	1,5 cm	1,5 cm	2,0 cm	2,0 cm
E	Comprimento da Perna	5,0 cm	6,0 cm	7,0 cm	8,0 cm	9,0 cm	10,0 cm
F	Comprimento do Pé	7,0 cm	9,0 cm	11,0 cm	13,0 cm	16,0 cm	20,0 cm

Obs.: Medidas em centímetros do produto acabado. Tolerância é de 1,0 cm para mais ou para menos

TÊNIS ESCOLAR COM CADARÇO :

ESPECIFICAÇÃO TÉCNICA - TÊNIS ESCOLAR - FECHAMENTO DE CADARÇO

A Especificação e normas técnicas a seguir descritas estão em conformidade com a ABNT NBR 16473 - Conforto em calçados escolares- requisitos, normas e ensaios - primeira edição 11.04.2016, este órgão utilizou como recurso para formulação do presente termo de referência, além do termo elaborado pelo laboratório credenciado pelo INMETRO – IBTEC Instituto Brasileiro de Tecnologia do Couro Calçado e Afim, o Edital da Prefeitura Municipal de São Paulo, PE 29/SME/2019.

O Tênis deve ser fabricado no processo de montagem ensacada, com fixação da palmilha ao cabedal pelo processo de costura Strobel (Overloque) e após ser AUTOCLAVADO, com vulcanização direta da borracha da banda lateral no solado e na lona do cabedal.



01.194.890/0001 - 827
I.E.: 253.267.862
FIBRA TOP UNIFORMES INDÚSTRIA
E COMÉRCIO TÊXTIL LTDA EPP
Rua: Nicolau Cayon, nº 160, Sala 02
Centro - CEP: 89.560-000
VIDEIRA - SC



vista externa (Foto Ilustrativa)

Por se tratar de um produto em produção fabril, exige-se que as dimensões dos calçados acompanham os padrões comerciais baseados na escala francesa cujo fator de conversão é 0,66667 centímetros de número a número. Deve ter o Brasão do órgão aplicado na lateral do tênis. A medida realizada em calçado já confeccionado deverá ser efetuada na palmilha amortecedora ou palmilha de overloque, com variação permitida de 3% (+/-).

1 - COR E MATERIAL DO CABEDAL E LINGUETA - A gáspea do cabedal, laterais e lingueta, deverão ser de lona 100% algodão, de no mínimo 300 gramas por metro quadrado, na cor Vermelho semelhante ao Pantone 18-1555 TPX, devendo estar dublada com sarja também de 100% algodão desengomado com gramatura mínima de 230 gramas por metro quadrado, totalizando assim um mínimo de 530 gramas por metro quadrado, no conjunto.

2 - CONTRA FORTE - O contra forte se localiza na região do calcanhar entre a lona externa e a espuma interna. É fabricado em elastômero vulcanizado flexível de no mínimo 1,2 mm de espessura; devendo ser chanfrado em toda sua borda superior na largura mínima de 8 mm terminando em zero.

3 - FORRO - O tênis deve ser todo forrado internamente com tecido poliéster (gramatura mínima 130 Gr/m²) na cor preto, dublado com espuma de poliuretano de no mínimo 5 mm de espessura e densidade 26 kg/m³ (quilograma por metro cúbico).

4 - DEBRUM E COSTURAS - A gáspea deve ser toda debruada. O debrum será de Gorgurão com largura mínima de 12 mm e com bordas que não desfiem. Na mesma cor do cabedal. Todas as costuras têm de 3 a 4 pontos/cm e tem um arremate de, no mínimo, 2 pontos nas extremidades. As costuras externas "aparentes" devem ser duplas e afastadas de 2,2 a 2,6 mm entre si. A linha usada deve ser de poliamida (nylon) número comercial 40, na cor Branca.

5 - CADARÇO/ATACADOR - O tênis deverá ser entregue com Um par de cadarço na cor Branco, devendo ser de algodão com fibras sintéticas, armação trançada e chata, largura de no mínimo de 7,00 mm e comprimento adequado a cada número.

6 - ILHÓSES - devem ser de alumínio com acabamento natural, diâmetro interno mínimo de 5 mm, composto por duas peças (ilhós e arruela).

7 - BIQUEIRA, SOBRE BIQUEIRA, BANDA LATERAL - Devem ser de uma Composição elastomérica vulcanizada, composta por borracha natural (NR), borracha de butadieno estireno (SBR) e borracha de etileno propileno dieno (EPDM), sendo estes componentes preponderantes. Biqueira e sobre biqueira com espessura mínima de 1,4 mm.

7.1 - CORES - a Biqueira e a Banda Lateral devem ser na cor Branca, a Sobre Biqueira na cor Vermelho semelhante ao Pantone 18-1555 TPX, o Filete na cor Verde semelhante ao Pantone 16-6340 TPX e o Friso na cor Cinza semelhante ao Pantone 15-0000 TPX. A sobre biqueira deverá ter gravação de reforço, tudo similar à ilustração da vista externa.

8 - NA ILUSTRAÇÃO ABAIXO UMA FOTO DO PRODUTO PARA ORIENTAÇÃO DAS PARTES DO TÊNIS EM QUESTÃO.

01.194.890/0001 - 82

I.E.: 253.267.862

FIBRA TOP UNIFORMES INDÚSTRIA
E COMÉRCIO TÊXTIL LTDA EPP

Rua. Nicolau Cavon, nº 160, Sala 02
Centro - CEP: 89.560-000

VIDEIRA - SC



(FOTO ILUSTRATIVA)

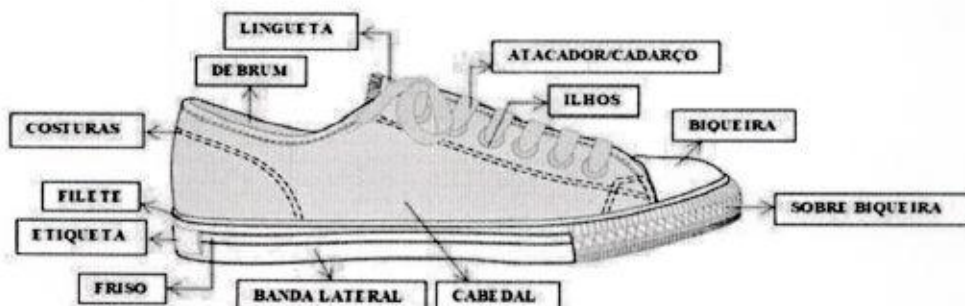

9 - ETIQUETA – Deverá ser colocada na parte trazeira do tênis também de elastômero vulcanizado (mesmo material da banda lateral) na cor Vermelho semelhante ao Pantone 18-1555 TPX, com escrita do nome do Órgão.

10 - PALMILHA AMORTECEDORA - Palmilha de EVA de no mínimo 4,5 milímetros de espessura, dublada com sarja 100% algodão cru, com no mínimo 220 gramas por metro quadrado.



Palmilha amortecedora (Foto Ilustrativa)

11 - SOLA Peça integrante da base inferior do calçado. Deverá ser fabricado em "PU", Poliuretano poliéster de alta resistência a hidrólise. Este solado deve ser na cor preta, devendo ter a gravação da numeração em todos os tamanhos de forma permanente, e formato antiderrapante, similar à ilustração abaixo. E na sua base deve acompanhar o perfil da forma e ser em formato de cunha, com espessura dianteira (**Espessura A**) 5 milímetros, e espessura trazeira (**Espessura B**) 9 milímetros, tolerância admitida +/- 1 milímetro, isso deve ser seguido em todos os tamanhos.

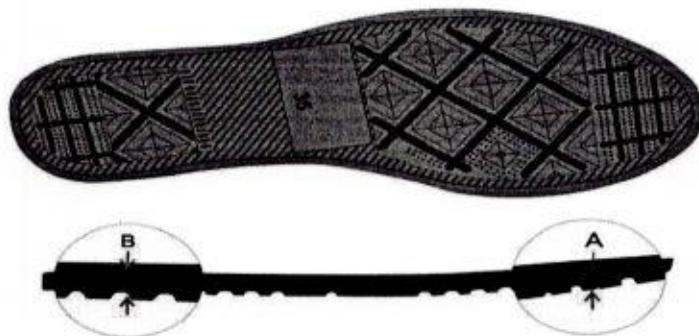

35
[Handwritten signature]

01.194.890/0001 - 82
I.E.: 253.267.862
FIBRA TOP UNIFORMES INDÚSTRIA
E COMERCIO TÊXTIL LTDA EPP
Rua: Nicolau Cavon, nº 160, Sala 02
Centro - CEP: 89.560-000



ESTADO DE SANTA CATARINA
MUNICÍPIO DE MATOS COSTA
PREFEITURA MUNICIPAL DE MATOS COSTA



Vista do solado com desenho antiderrapante e com o número gravado (Foto Ilustrativa)

12 - AMOSTRAS - As amostras deverão ser apresentadas nos números: 1 par número 34, para análise dos materiais utilizados, deverão acompanhar as amostras os insumos usados na fabricação dos calçados tais como: 1 par de solado, 1 par de palmilha amortecedora, amostra da lona do cabedal, sarja, forro com espuma estes três itens de preferência amostra no tamanho A4, biqueira, sobre biqueira, banda lateral, ilhoses, contra forte, debrum, cadarço(s), palmilha de overloque.

13 - LAUDO - CONFORTO DO TÊNIS - Os tênis deverão atender as normas de conforto, devendo o Laudo de Conforto ser entregue junto com as Amostras, segundo as NBRs abaixo, e seu resultado terá que atingir o resultado final: **CONFORTÁVEL**.

ITENS	ENSAIO	DESCRIÇÃO
1	ABNT NBR 14834	Conforto do calçado (norma geral);
2	ABNT NBR 14835	Massa do calçado
3	ABNT NBR 14836	Pico de pressão na região do calcâneo Pico de pressão na região da cabeça dos metatarsos.
4	ABNT NBR 14837	Temperatura interna
5	ABNT NBR 14838	Índice de amortecimento;
6	ABNT NBR 14839	Índice de Pronação;
7	ABNT NBR 14840	Percepção de calce Marcas/lesões Sintomas de dor/ formação de bolhas e ou lesões.

14 - LAUDOS - DEMOSTRAÇÃO DE QUALIDADE E DURABILIDADE- O tênis deverá atender as normas técnicas elencadas no quadro abaixo, sendo que os laudos dos ensaios devem acompanhar as Amostras; para que fique demonstrada a plena qualidade do produto:

ITENS	ENSAIO	DESCRIÇÃO	ORIENTAÇÃO
1	NBR 14742	Determinação da resistência a flexões contínuas em angulo 90°. O ensaio deverá ser realizado após verificação do envelhecimento por hidrolise.	Sem corte inicial: sem danos após 30.000. flexões. Com corte Inicial: progressão do corte máximo 4 mm
2	NBR 15171	Determinação da resistência á flexão	Calçados de alta solicitação. sem danos em 1.000.000 ciclos.
3	NBR 14738	Determinação da resistência ao desgaste por abrasão-Perda de espessura-Solado	Média solicitação: até 70 centésimo de mm
4	ABNT NBR 15379	Determinação da resistência da colagem da banda lateral banda lateral X cabedal e banda lateral x solado	Calçado de uso diário: Mínimo 4,5 N/mm
5	ABNT NBR 15379	Determinação da resistência da colagem da banda lateral APÓS ENVELHICIMENTO POR CALOR Banda lateral X cabedal e	Calçado de uso diário: mínimo de 4,5 N/mm

01.194.890/0001 - 82

I.E.: 253.267.862

FIBRA TOP UNIFORMES INDÚSTRIA
E COMERCIO TÊXTIL LTDA EPP

Município de Matos Costa-SC-Rua Manoel Lourenço de Araujo, nº 137-Centro-CEP-89420-000
CNPJ Nº 83.102.566/0001-51 Fone FAX: (49) 3572-1111 - 1121

Rua: Nicolau Cavon, nº 160, Sala 02
Centro - CEP: 89.560-000

VIDEIRA - SC



ESTADO DE SANTA CATARINA
MUNICÍPIO DE MATOS COSTA
PREFEITURA MUNICIPAL DE MATOS COSTA



Banda Lateral X Solado			
6	ABNT NBR 14826	Identificação material base do solado	Composto de Poliuretano "PU"
7	SATRA TM 144	Fricção de calçados e pisos (resistência ao deslizamento)	Coefficiente de atrito Seco: mínimo 0,50(média) úmido mínimo 0,35 (média) Força aplicada 400N

15 - ACREDITAÇÃO - Os laudos dos itens 13 e 14 deverão ser realizados por laboratório comprovadamente acreditado pelo INMETRO. Para isso é necessário apresentação de cópia simples do certificado de acreditação emitido pelo **Instituto Nacional de Metrologia, Qualidade e Tecnologia - INMETRO** ou que tenham a **chancela do mesmo**. Na hipótese de não constar prazo de validade nos laudos, este órgão aceitará como válidos aqueles expedidos em até 180 (cento e oitenta) dias imediatamente anteriores à data de apresentação da proposta.

16- EMBALAGEM TÊNIS- O produto depois de acabado deverá ser embalado em caixas individuais e posteriormente em caixas coletivas com o máximo de 20 pares, devidamente etiquetadas com informações de quantidades, cor, dados do fabricante.

TABELA DE DIMENSÕES DOS CALÇADOS:

NUMERAÇÃO	DIMENSÕES CM	NUMERAÇÃO	DIMENSÕES CM
16	10,65	28	18,668
17	11,31	29	19,334
18	11,98	30	20,001
19	12,65	31	20,668
20	13,32	32	21,334
21	13,91	33	22,001
22	14,65	34	22,668
23	15,334	35	23,335
24	16,001	35	24,001
25	16,668	36	24,668
26	17,334	37	24,84
27	18,001	38	25,30

DAS AMOSTRAS

- As amostras deverão ser encaminhadas diretamente à Secretaria Municipal de Educação, localizada ao lado do Prédio da Prefeitura do Município de Matos Costa/SC;
- Os produtos deverão ser entregues exatamente como foram solicitados embalagem, medida e quantidade;
- As amostras deverão ser entregues identificadas com etiquetas autocolantes, constando o nome da empresa e o número do item a que se refere;
- As amostras ficarão sob a guarda da Secretaria Municipal de Educação para aferição, sendo devolvidas aos fornecedores após a assinatura do contrato, sendo que o Município não se responsabilizará por qualquer

Município de Matos Costa-SC-Rua Manoel Lourenço de Araujo, nº 137-Centro-CEP- 89420-000
CNPJ Nº 83.102.566/0001-51 Fone FAX: (49) 3572-1111 - 1121

I.E.: 253.267.862
FIBRA TOP UNIFORMES INDÚSTRIA
E COMÉRCIO TÊXTIL LTDA EPP
Rua. Nicolau Cavon, nº 160, Sala 02
Centro - CEP: 89.560-000
VIDEIRA - SC



CNPJ Nº 01.194.890/00
FIBRA TOP UNIFORM
I.E 253.267.862 I.M: 10
Rua Nicolau Cavon, Nº

PROPONENTE: FIBRA TOP UNIFORM
TÊX
CNPJ: 01.194.890/00
RUA NICOLAU CAVON, Nº 10
CEP: 13.200-000
TELEFON: (13) 3322-1111
E-MAIL: fibra@fibratop.com.br
PREFEITURA MUNICIPAL DE MATÃO
PREGÃO Nº 02/2011
ENVELOPE Nº 02 DOCUMENTOS

**ATO DE ALTERAÇÃO Nº 13 DA FIBRA TOP UNIFORMES INDUSTRIA E
COMERCIO TEXTIL EIRELI**

CNPJ nº 01.194.890/0001-82

MAGALI CANSAN nacionalidade brasileira, nascida em 14/11/1991, solteira, empresária, CPF nº 042.964.299-73, carteira de identidade nº 4978306, órgão expedidor SESPIGPII - SC, residente e domiciliada na Rua Arthur Brandalise, 130, Apartamento 02, Santa Tereza, Videira, SC, CEP 89560000, Brasil.

Titular da empresa de nome FIBRA TOP UNIFORMES INDUSTRIA E COMERCIO TEXTIL EIRELI, registrada nesta Junta Comercial do Estado de Santa Catarina, sob NIRE nº 42600495811, com sede Rua Nicolau Cavon, 160, Sala 02, Centro Videira, SC, CEP 89.560-136, devidamente inscrita no Cadastro Nacional de Pessoa Jurídica/MF sob o nº 01.194.890/0001-82, delibera e ajusta a presente alteração, nos termos da Lei nº 10.406/ 2002, mediante as condições estabelecidas nas cláusulas seguintes:

DO TITULAR

CLÁUSULA PRIMEIRA. Vende e transfere-se, neste ato, a titularidade da empresa para PAULO JUNIOR ALVES admitido neste ato, nacionalidade Brasileira, nascido em 27/03/1963, Solteiro, Empresário, CPF nº 387.125.719-20, Carteira De Identidade nº 2.110.534, órgão expedidor SSP - SC, residente e domiciliado na Rua Nicolau Cavon, 160, Sala 02, Centro, Videira, SC, CEP 89.560-136, Brasil.

Parágrafo Único. O novo titular declara que não participa de nenhuma empresa dessa modalidade.

DA ADMINISTRAÇÃO

CLÁUSULA SEGUNDA. A administração da empresa caberá a PAULO JUNIOR ALVES nacionalidade Brasileira, nascido em 27/03/1963, Solteiro, Empresário, CPF nº 387.125.719-20, Carteira De Identidade nº 2.110.534, órgão expedidor SSP - SC, residente e domiciliado na Rua Nicolau Cavon, 160, Sala 02, Centro, Videira, SC, CEP 89.560-136, Brasil.com os poderes e atribuições de administrador, autorizado o uso do nome empresarial, vedado, no entanto, em atividades estranhas ao interesse social, bem como onerar ou alienar bens imóveis da sociedade, sem autorização do TITULAR.

DA DECLARAÇÃO DE DESIMPEDIMENTO

CLÁUSULA TERCEIRA. O administrador declara, sob as penas da lei, que não está impedido de exercer a administração da sociedade, por lei especial ou em virtude de condenação criminal, ou por se encontrar sob os efeitos dela, a pena que vede, ainda que temporariamente, o acesso a cargos públicos, ou por crime falimentar, de prevaricação,

Req: 81900001049150

Página 1

22/08/2019

Junta Comercial do Estado de Santa Catarina

Certifico o Registro em 22/08/2019

Arquivamento 20195840690 Protocolo 195840690 de 19/08/2019 NIRE 42600495811

Nome da empresa FIBRA TOP UNIFORMES INDUSTRIA E COMERCIO TEXTIL EIRELI

Este documento pode ser verificado em <http://regin.jucesc.sc.gov.br/autenticacaoDocumentos/autenticacao.aspx>

Chancela 66770825508246

Esta cópia foi autenticada digitalmente e assinada em 22/08/2019 por Blasco Borges Barcellos - Secretario-geral;



http://assinador.pscs.com.br/assinadorweb/autenticacao?chave1=481X078PLZKJb66h1LpXxA&chave2=Ujg8cwmvph_-ckGj5CvU1RA
ASSINADO DIGITALMENTE POR: 04296429973-MAGALI CANSAN|38712571920-PAULO JUNIOR ALVES

Assinaturas manuscritas e rubricas.

**ATO DE ALTERAÇÃO Nº 13 DA FIBRA TOP UNIFORMES INDUSTRIA E
COMERCIO TEXTIL EIRELI**

CNPJ nº 01.194.890/0001-82



peita ou suborno, concussão, peculato ou contra a economia popular, contra o sistema financeiro nacional, contra normas de defesa da concorrência, contra as relações de consumo, fê pública ou propriedade.

CONSOLIDAÇÃO DO CONTRATO SOCIAL

Face às alterações supra descrita deliberam os sócios retornar e consolidar o contrato social, que a partir desta data a vigorar de acordo com as cláusulas e condições a seguir transcritas.

CLÁUSULA PRIMEIRA: A sociedade gira sob o nome empresarial **FIBRA TOP UNIFORMES INDUSTRIA E COMERCIO TEXTIL EIRELI**

CLÁUSULA SEGUNDA: A sociedade tem como sede e matriz Rua Nicolau Cavon, 160, Sala 02, Centro Videira, SC, CEP 89.560-136, inscrita no **CNPJ:** 01.194.890/0001-82 e **NIRE** 42600495811

CLÁUSULA TERCEIRA: O capital é de R\$ 100.000,00 (cento mil reais). Já integralizado em moeda corrente nacional

Empresário	Participação	Valor do Capital
PAULO JUNIOR ALVES	100%	R\$ 100.000,00
TOTAL	100%	R\$ 100.000,00

CLÁUSULA QUARTA O capital não poderá ser transferido ou alienado a qualquer título a terceiros sem consentimento da empresária.

Parágrafo único: A responsabilidade do empresário é limitada a importância do total do capital.

CLÁUSULA QUINTA A empresa tem como objeto "FABRICAÇÃO DE ARTIGOS DO VESTUÁRIO, PRODUZIDOS EM MALHARIAS E TRICOTAGENS, EXCETO MEIAS; COMÉRCIO ATACADISTA DE ARTIGOS DE ARMARINHO; COMÉRCIO ATACADISTA DE ARTIGOS DO VESTUÁRIO E ACESSÓRICOS, EXCETO

Req: 81900001049150

Página 2

22/08/2019



Junta Comercial do Estado de Santa Catarina

Certifico o Registro em 22/08/2019

Arquivamento 20195840690 Protocolo 195840690 de 19/08/2019 NIRE 42600495811

Nome da empresa FIBRA TOP UNIFORMES INDUSTRIA E COMERCIO TEXTIL EIRELI

Este documento pode ser verificado em <http://regin.jucesc.sc.gov.br/autenticacaoDocumentos/autenticacao.aspx>

Chancela 66770825508246

Esta cópia foi autenticada digitalmente e assinada em 22/08/2019 por Blasco Borges Barcellos - Secretário-geral;

**ATO DE ALTERAÇÃO Nº 13 DA FIBRA TOP UNIFORMES INDUSTRIA E
COMERCIO TEXTIL EIRELI**

CNPJ nº 01.194.890/0001-82



PROFISSIONAIS E DE SEGURANÇA; COMÉRCIO ATACADISTA DE PRODUTOS DE HIGIENE, LIMPEZA E CONSERVAÇÃO DOMICILIAR; COMÉRCIO ATACADISTA DE ROUPAS E ACESSÓRIOS PARA USO PROFISSIONAL E DE SEGURANÇA NO TRABALHO; COMÉRCIO ATACADISTA DE PRODUTOS INTERMEDIÁRIOS; COMÉRCIO VAREJISTA DE ARTIGOS DE COLCHOARIA; COMERCIO VAREJISTA DE ARTIGOS DE PAPELARIA; COMERCIO VAREJISTA DE ARTIGOS DE VIAGEM; COMÉRCIO VAREJISTA DE ARTIGOS DO VESTUÁRIO E ACESSÓRIOS; COMÉRCIO VAREJISTA DE ARTIGOS ESPORTIVOS; COMÉRCIO VAREJISTA DE BRINQUEDOS E ARTIGOS RECREATIVOS; ESTAMPARIA E TEXTURIZAÇÃO EM FIOS, TECIDOS, ARTEFATOS TÊXTEIS E PEÇAS DO VESTUÁRIO; FABRICAÇÃO DE OUTROS PRODUTOS TÊXTEIS, CONFECÇÃO DE ROUPAS INTIMAS; CONFECÇÃO DE ROUPAS PROFISSIONAIS, EXCETO SOB MEDIDA; FABRICAÇÃO DE ARTIGOS PARA VIAGEM, BOLSA E SEMELHANTES DE QUALQUER MATERIAL; FABRICAÇÃO DE ARTEFATOS DE COURO; FABRICAÇÃO DE CALÇADOS DE MATERIAIS; COMERCIO ATACADSITA DE TECIDOS; COMERCIO ATACADISTA DE ARTIGOS DE CAMA, MESA E BANHO; COMÉRCIO ATACADISTA DE CALÇADOS; COMÉRCIO ATACADISTA DE BOLSAS, MALAS E ARTIGOS DE VIAGEM; COMÉRCIO DE ARTIGOS DE ESCRITÓRIO E DE PAPELARIA; LOJAS DE DEPARTAMENTO OU MAGAZINES; COMÉRCIO VAREJISTA DE TECIDOS; COMÉRCIO VAREJISTA DE ARTIGOS DE ARMARINHO; COMERCIO VAREJISTA DE ARTIGOS DE CAMA, MESA E BANHO; COMÉRCIO VAREJISTA DE ARTIGOS DE CAÇA, PESCA E CAMPING; COMÉRCIO VAREJISTA DE CALÇADOS E COMÉRCIO VAREJISTA DE SUVENIRES, BIJUTERIAS E ARTESANATOS”.

CLÁUSULA SEXTA A empresa iniciou suas atividades em 11 de março de 1996 e seu prazo de duração é por tempo indeterminado. É garantida a continuidade da pessoa Jurídica diante do impedimento por força maior ou impedimento temporário ou permanente do titular, podendo a empresa ser alterada para atender uma nova situação.

CLÁUSULA SÉTIMA A empresa será administrada pelo seu titular PAULO JUNIOR ALVES, com poderes atribuições de administrar os negócios, autorizado o uso do nome empresarial, vedado, no entanto, em atividades estranhas ao objeto.

CLÁUSULA OITAVA O administrador declara sob as penas da lei de que não está impedido de exercer a administração da empresa, por lei especial, ou em virtude de condenação criminal, ou por se encontrarem sob efeitos dela, a pena que vede, ainda que temporariamente, o acesso a cargos públicos, ou por crime falimentar, de prevaricação, peita ou suborno, concussão, peculato, ou contra a economia popular, contra o sistema

Req: 81900001049150

Página 3



Junta Comercial do Estado de Santa Catarina

Certifico o Registro em 22/08/2019

Arquivamento 20195840690 Protocolo 195840690 de 19/08/2019 NIRE 42600495811

Nome da empresa FIBRA TOP UNIFORMES INDUSTRIA E COMERCIO TEXTIL EIRELI

Este documento pode ser verificado em <http://regin.jucesc.sc.gov.br/autenticacaoDocumentos/autenticacao.aspx>

Chancela 66770825508246

Esta cópia foi autenticada digitalmente e assinada em 22/08/2019 por Blasco Borges Barcellos - Secretario-geral;

22/08/2019

Handwritten signatures and initials in blue ink, including a large signature and several smaller ones.

**ATO DE ALTERAÇÃO Nº 13 DA FIBRA TOP UNIFORMES INDUSTRIA E
COMERCIO TEXTIL EIRELI**

CNPJ nº 01.194.890/0001-82



financeira nacional, contra normas de defesa de concorrência, contra as relações de consumo, fê pública ou a propriedade.

CLÁUSULA NONA O titular PAULO JUNIOR ALVES declara que não participa de nenhuma outra empresa dessa modalidade.

CLÁUSULA DÉCIMA O exercício inicia em 01 de janeiro de cada ano, findando em 31 de dezembro do mesmo ano, aos seu término proceder-se-á elaboração do inventário, balanço patrimonial, de resultado econômico, cabendo ao titular, os lucros ou perdas apuradas.

Parágrafo Primeiro: A distribuição de lucros poderá ocorrer em qualquer período do ano a partir do resultado apurado.

Parágrafo Segundo: Os lucros apurados, depois de constituídas as devidas reservas legais poderá ser distribuídas ao empresário, ou então serão destinadas ao futuros aumento de capital

Parágrafo Terceiro: Igualmente, os prejuízos apurados, serão suportados pelo empresário, ou permanecerão em reserva, em conta especial, para serem amortizadas com lucros futuros.

CLÁUSULA DEÉCIMA PRIMEIRA Em caso de falecimento da empresária, não dissolverá a empresa, poderão os herdeiros diretos e/ou cônjuges sobreviventes continuarem com a empresa com números de cotas que lhe forem destinadas pelo “de cujus” em testamento ou partilha judicial de bens.

CLÁUSULA DECIMA-SEGUNDA. Os casos omissos serão resolvidos pela legislação em vigor.

A empresa adotará o foro jurídico da Comarca de Videira, Santa Catarina

Videira 19 de agosto de 2019.

MAGALI CANSAN

PAULO JUNIOR ALVES

Req: 81900001049150



Junta Comercial do Estado de Santa Catarina

Certifico o Registro em 22/08/2019

Arquivamento 20195840690 Protocolo 195840690 de 19/08/2019 NIRE 42600495811

Nome da empresa FIBRA TOP UNIFORMES INDUSTRIA E COMERCIO TEXTIL EIRELI

Este documento pode ser verificado em <http://regin.jucesc.sc.gov.br/autenticacaoDocumentos/autenticacao.aspx>

Chancela 66770825508246

Esta cópia foi autenticada digitalmente e assinada em 22/08/2019 por Blasco Borges Barcellos - Secretario-geral;

22/08/2019

Página 4



JUCESC
Junta Comercial do Estado de
SANTA CATARINA



195840690

TERMO DE AUTENTICACAO

NOME DA EMPRESA	FIBRA TOP UNIFORMES INDUSTRIA E COMERCIO TEXTIL EIRELI
PROTOCOLO	195840690 - 19/08/2019
ATO	002 - ALTERACAO
EVENTO	021 - ALTERACAO DE DADOS (EXCETO NOME EMPRESARIAL)

MATRIZ



NIRE 42600495811
CNPJ 01.194.890/0001-82
CERTIFICO O REGISTRO EM 22/08/2019
SOB N: 20195840690

REPRESENTANTES QUE ASSINARAM DIGITALMENTE

Cpf: 04296429973 - MAGALI CANSAN
Cpf: 38712571920 - PAULO JUNIOR ALVES

[Handwritten signatures and initials]



Junta Comercial do Estado de Santa Catarina

Certifico o Registro em 22/08/2019

Arquivamento 20195840690 Protocolo 195840690 de 19/08/2019 NIRE 42600495811

Nome da empresa FIBRA TOP UNIFORMES INDUSTRIA E COMERCIO TEXTIL EIRELI

Este documento pode ser verificado em <http://regin.jucesc.sc.gov.br/autenticacaoDocumentos/autenticacao.aspx>

Chancela 66770825508246

Esta cópia foi autenticada digitalmente e assinada em 22/08/2019 por Blasco Borges Barcellos - Secretario-geral:

22/08/2019



CNPJ Nº 01.194.890/0001-82
FIBRA TOP UNIFORMES INDÚSTRIA E COMÉRCIO TÊXTIL EIRELI
I.E 253.267.862 I.M: 101.439.001
Rua Nicolau Cavon, Nº 160, CENTRO - CEP: 89.560-136, VIDEIRA-SC

ANEXO VI



PROCESSO LICITATÓRIO Nº 48/2019 PREGÃO PRESENCIAL Nº 14/2019 DECLARAÇÃO QUE NÃO EMPREGA MENORES

Fibra Top Uniformes Indústria e Comércio Têxtil Eireli, CNPJ nº 01.194.890/0001-82, sediada na Rua Nicolau Cavon, nº 160, Sala 02, Centro, Videira-SC, DECLARA, para fins do disposto no Art. 7º, inciso XXXIII da Constituição Federal de 1988, que não emprega menores de 18 (dezoito) anos, em trabalho noturno, perigoso ou insalubre e que não emprega menores de 16 (dezesesseis) anos em qualquer trabalho, salvo na condição de aprendiz, a partir de 14 (quatorze) anos.

Videira, 17 de dezembro de 2019.



FIBRA TOP UNIFORMES E COMERCIO TEXTIL EIRELI
CNPJ Nº 01.194.890/0001-82
PAULO JUNIOR ALVES- PROPRIETARIO
CPF nº 387.125.719-20 e RG 2.110.534 SESP/SC



01.194.890/0001 - 82
I.E.:253.267.862
FIBRA TOP UNIFORMES INDÚSTRIA
E COMÉRCIO TÊXTIL LTDA EPP
Rua: Nicolau Cavon, nº 160, Sala 02
Centro - CEP: 89.560-000
VIDEIRA - SC



CNPJ Nº 01.194.890/0001-82
FIBRA TOP UNIFORMES INDÚSTRIA E COMÉRCIO TÊXTIL EIRELI
I.E 253.267.862 I.M: 101.439.001
Rua Nicolau Cavon, Nº 160, CENTRO - CEP: 89.560-136, VIDEIRA-SC



ANEXO VII

PROCESSO LICITATÓRIO Nº 48/2019 PREGÃO PRESENCIAL Nº 14/2019 DECLARAÇÃO DE IDONEIDADE

Fibra Top Uniformes Indústria e Comércio Têxtil Eireli, CNPJ nº 01.194.890/0001-82 sediada na Rua Nicolau Cavon, nº 160, Centro, Videira-SC DECLARA que não pesa contra si declaração de inidoneidade, expedida em face de inexecução total ou parcial de contratos com outros entes públicos, nos termos do artigo 87, inciso IV e artigo 88, inciso III da Lei 8.666/93, em atendimento ao artigo 97 da referida Lei.

Videira 17 de dezembro de 2019.

FIBRA TOP UNIFORMES E COMERCIO TEXTIL EIRELI
CNPJ Nº 01.194.890/0001-82
PAULO JUNIOR ALVES- PROPRIETARIO
CPF nº 387.125.719-20 e RG 2.110.534 SESP/SC

01.194.890/0001 - 82
I.E.:253.267.862
FIBRA TOP UNIFORMES INDÚSTRIA
E COMÉRCIO TÊXTIL LTDA EPP
Rua: Nicolau Cavon, nº 160, Sala 02
Centro - CEP: 89.560-000
L VIDEIRA - SC 



CNPJ Nº 01.194.890/0001-82
FIBRA TOP UNIFORMES INDÚSTRIA E COMÉRCIO TÊXTIL EIRELI
I.E 253.267.862 I.M: 101.439.001
Rua Nicolau Cavon, Nº 160, CENTRO - CEP: 89.560-136, VIDEIRA-SC



ANEXO X

**PROCESSO LICITATÓRIO Nº 48/2019 PREGÃO PRESENCIAL Nº 14/2019 DECLARAÇÃO
NEGATIVA DE IMPEDIMENTOS PARA PARTICIPAR DE PROCESSO LICITATÓRIO**

Fibra Top Uniformes Indústria e Comércio Têxtil Eireli, CNPJ nº 01.194.890/0001-82, sediada na Rua Nicolau Cavon, Nº160, Centro, Videira-SC, DECLARA, que não se enquadra em nenhuma das proibições previstas no artigo 9º da Lei nº 8.666, de 21 de junho de 1993. Licitações.

Videira, 17 de dezembro de 2019.

FIBRA TOP UNIFORMES E COMERCIO TEXTIL EIRELI

CNPJ Nº 01.194.890/0001-82

PAULO JUNIOR ALVES- PROPRIETARIO

CPF nº 387.125.719-20 e RG 2.110.534 SESP/SC

01.194.890/0001 - 82

I.E.:253.267.862

FIBRA TOP UNIFORMES INDÚSTRIA
E COMÉRCIO TÊXTIL LTDA EPP

Rua: Nicolau Cavon, nº 160, Sala 02
Centro - CEP: 89.560-000

VIDEIRA - SC



CNPJ Nº 01.194.890/0001-82
FIBRA TOP UNIFORMES INDÚSTRIA E COMÉRCIO TÊXTIL EIRELI
I.E 253.267.862 I.M: 101.439.001
Rua Nicolau Cavon, Nº 160, CENTRO - CEP: 89.560-136, VIDEIRA-SC

ANEXO III



**PROCESSO LICITATÓRIO Nº 48/2019 PREGÃO PRESENCIAL Nº 14/2019 MODELO DA
DECLARAÇÃO DE ENQUADRAMENTO DE MICROEMPREENDEDOR INDIVIDUAL,
MICROEMPRESA OU EMPRESA DE PEQUENO PORTE.**

Fibra Top Uniformes Indústria e Comércio Têxtil Eireli, inscrita no CNPJ sob o nº 01.194.890/0001-82, por intermédio de seu representante legal, o(a) Sr.(a.) , portador(a) da Carteira de Identidade nº 2.110.534, do CPF nº 387.125.719-20, DECLARA sob as sanções administrativas cabíveis e sob as penas da lei, que esta empresa, na presente data, é considerada:

MICROEMPREENDEDOR INDIVIDUAL, conforme §1º do art. 18A.º da Lei Complementar nº 123, de 14/12/2006.

MICROEMPRESA, conforme inciso I do art. 3.º da Lei Complementar nº 123, de 14/12/2006.

EMPRESA DE PEQUENO PORTE, conforme inciso II do art. 3.º da Lei Complementar nº 123, de 14/12/2006. Declara ainda que a empresa está excluída das vedações constantes do § 4º do art. 3.º da Lei Complementar nº 123, de 14 de dezembro de 2006.

Videira, 17 de dezembro de 2019.

FIBRA TOP UNIFORMES E COMERCIO TEXTIL EIRELI

CNPJ Nº 01.194.890/0001-82

PAULO JUNIOR ALVES - PROPRIETARIO
CPF nº 387.125.719-20 e RG 2.110.534 SESP/SC

01.194.890/0001 - 82

I.E.:253.267.862

**FIBRA TOP UNIFORMES INDÚSTRIA
E COMÉRCIO TÊXTIL LTDA EPP**

Rua: Nicolau Cavon, nº 160, Sala 0

Centro - CEP: 89.560-000

VIDEIRA - SC



CNPJ Nº 01.194.890/0001-82
FIBRA TOP UNIFORMES INDÚSTRIA E COMÉRCIO TÊXTIL EIRELI
I.E 253.267.862 I.M: 101.439.001
Rua Nicolau Cavon, Nº 160, CENTRO - CEP: 89.560-136, VIDEIRA-SC



ANEXO V

PROCESSO LICITATÓRIO Nº 48/2019 PREGÃO PRESENCIAL Nº 14/2019 DECLARAÇÃO DE CUMPRIMENTO PLENO DOS REQUISITOS DE HABILITAÇÃO

Fibra Top Uniformes Indústria e Comércio Têxtil Eireli, CNPJ nº 01.194.890/0001-82, Fibra Top, sediada na Rua Nicolau Cavon, Nº 160, Sala 02, Centro, Videira-SC, declara, sob as penas da Lei nº 10.520, de 17/07/2002, que cumpre plenamente os requisitos para sua habilitação no presente processo licitatório.

Videira, 17 de dezembro de 2019.



FIBRA TOP UNIFORMES E COMERCIO TEXTIL EIRELI
CNPJ Nº 01.194.890/0001-82
PAULO JUNIOR ALVES- PROPRIETARIO
CPF nº 387.125.719-20 e RG 2.110.534 SESP/SC

[01.194.890/0001 - 82]
I.E.:253.267.862
FIBRA TOP UNIFORMES INDÚSTRIA
E COMÉRCIO TÊXTIL LTDA EPP
Rua: Nicolau Cavon, nº 160, Sala 02
Centro - CEP: 89.560-000
[VIDEIRA - SC]





CNPJ Nº 01.194.890/0001-82
FIBRA TOP UNIFORMES INDÚSTRIA E COMÉRCIO TÊXTIL EIRELI
I.E 253.267.862 I.M: 101.439.001
Rua Nicolau Cavon, Nº 160, CENTRO - CEP: 89.560-136, VIDEIRA-SC

ANEXO IX



PROCESSO LICITATÓRIO Nº 48/2019 PREGÃO PRESENCIAL Nº 14/2019 DECLARAÇÃO QUE NÃO OCUPA CARGO POLÍTICO EM NENHUMA DAS ESFERAS (FEDERAL, ESTADUAL, MUNICIPAL)

Eu Paulo Junior Alves, portador da Carteira de Identidade RG nº 2.110.534 e CPF nº 387.125.719-20, residente e domiciliado na Rua Nicolau Cavon nº 160, Centro, nesta cidade de Videira- SC declaro para os devidos fins, sob as penas da Lei, **que não ocupo nenhum cargo político** no Serviço Público, quer seja na esfera Federal, Estadual ou Municipal, quer seja na Administração Direta ou Indireta, **cuja acumulação seja vedada**, conforme estabelece a Constituição Federal.

Videira, 17 de dezembro de 2019.

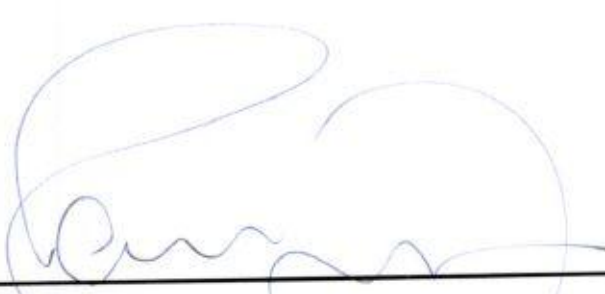
FIBRA TOP UNIFORMES E COMERCIO TEXTIL EIRELI
CNPJ Nº 01.194.890/0001-82
PAULO JUNIOR ALVES- PROPRIETARIO
CPF nº 387.125.719-20 e RG 2.110.534 SESP/SC

01.194.890/0001 - 82
I.E.:253.267.862
FIBRA TOP UNIFORMES INDÚSTRIA
E COMÉRCIO TÊXTIL LTDA EPP
Rua: Nicolau Cavon, nº 160, Sala 02
Centro - CEP: 89.560-000
VIDEIRA - SC

 REPÚBLICA FEDERATIVA DO BRASIL CADASTRO NACIONAL DA PESSOA JURÍDICA		
NÚMERO DE INSCRIÇÃO 01.194.890/0001-82 MATRIZ	COMPROVANTE DE INSCRIÇÃO E DE SITUAÇÃO CADASTRAL	DATA DE ABERTURA 15/05/1996
NOME EMPRESARIAL FIBRA TOP UNIFORMES INDUSTRIA E COMERCIO TEXTIL EIRELI		
TÍTULO DO ESTABELECIMENTO (NOME DE FANTASIA) *****		PORTE ME
CÓDIGO E DESCRIÇÃO DA ATIVIDADE ECONÔMICA PRINCIPAL 14.22-3-00 - Fabricação de artigos do vestuário, produzidos em malharias e tricotagens, exceto meias		
CÓDIGO E DESCRIÇÃO DAS ATIVIDADES ECONÔMICAS SECUNDÁRIAS 13.40-5-01 - Estamparia e texturização em fios, tecidos, artefatos têxteis e peças do vestuário 13.59-6-00 - Fabricação de outros produtos têxteis não especificados anteriormente 14.11-8-01 - Confecção de roupas íntimas 14.13-4-01 - Confecção de roupas profissionais, exceto sob medida 15.21-1-00 - Fabricação de artigos para viagem, bolsas e semelhantes de qualquer material 15.29-7-00 - Fabricação de artefatos de couro não especificados anteriormente 15.39-4-00 - Fabricação de calçados de materiais não especificados anteriormente 46.41-9-01 - Comércio atacadista de tecidos 46.41-9-02 - Comércio atacadista de artigos de cama, mesa e banho 46.41-9-03 - Comércio atacadista de artigos de armarinho 46.42-7-01 - Comércio atacadista de artigos do vestuário e acessórios, exceto profissionais e de segurança 46.42-7-02 - Comércio atacadista de roupas e acessórios para uso profissional e de segurança do trabalho 46.43-5-01 - Comércio atacadista de calçados 46.43-5-02 - Comércio atacadista de bolsas, malas e artigos de viagem 46.47-8-01 - Comércio atacadista de artigos de escritório e de papelaria 46.49-4-08 - Comércio atacadista de produtos de higiene, limpeza e conservação domiciliar 46.89-3-99 - Comércio atacadista especializado em outros produtos intermediários não especificados anteriormente 47.13-0-04 - Lojas de departamentos ou magazines, exceto lojas francas (Duty free) 47.54-7-02 - Comércio varejista de artigos de colchoaria 47.55-5-01 - Comércio varejista de tecidos		
CÓDIGO E DESCRIÇÃO DA NATUREZA JURÍDICA 230-5 - Empresa Individual de Responsabilidade Limitada (de Natureza Empresári		
LOGRADOURO R NICOLAU CAVON	NÚMERO 160	COMPLEMENTO SALA 02
CEP 89.560-000	BAIRRO/DISTRITO CENTRO	MUNICÍPIO VIDEIRA
ENDEREÇO ELETRÔNICO FIBRATOPTEXTIL@GMAIL.COM		UF SC
TELEFONE (49) 9885-3473 / (49) 3563-1508		
ENTE FEDERATIVO RESPONSÁVEL (EFR) *****		
SITUAÇÃO CADASTRAL ATIVA	DATA DA SITUAÇÃO CADASTRAL 29/06/2002	
MOTIVO DE SITUAÇÃO CADASTRAL		
SITUAÇÃO ESPECIAL *****	DATA DA SITUAÇÃO ESPECIAL *****	



Aprovado pela Instrução Normativa RFB nº 1.863, de 27 de dezembro de 2018.

Emitido no dia 05/11/2019 às 16:19:20 (data e hora de Brasília).

Página: 1/2

 REPÚBLICA FEDERATIVA DO BRASIL CADASTRO NACIONAL DA PESSOA JURÍDICA		
NÚMERO DE INSCRIÇÃO 01.194.890/0001-82 MATRIZ	COMPROVANTE DE INSCRIÇÃO E DE SITUAÇÃO CADASTRAL	DATA DE ABERTURA 15/05/1996
NOME EMPRESARIAL FIBRA TOP UNIFORMES INDUSTRIA E COMERCIO TEXTIL EIRELI		
CÓDIGO E DESCRIÇÃO DAS ATIVIDADES ECONÔMICAS SECUNDÁRIAS 47.55-5-02 - Comercio varejista de artigos de armarinho 47.55-5-03 - Comercio varejista de artigos de cama, mesa e banho 47.59-8-01 - Comércio varejista de artigos de tapeçaria, cortinas e persianas 47.61-0-03 - Comércio varejista de artigos de papelaria 47.63-6-01 - Comércio varejista de brinquedos e artigos recreativos 47.63-6-02 - Comércio varejista de artigos esportivos 47.63-6-04 - Comércio varejista de artigos de caça, pesca e camping 47.81-4-00 - Comércio varejista de artigos do vestuário e acessórios 47.82-2-01 - Comércio varejista de calçados 47.82-2-02 - Comércio varejista de artigos de viagem 47.89-0-01 - Comércio varejista de suvenires, bijuterias e artesanatos		
CÓDIGO E DESCRIÇÃO DA NATUREZA JURÍDICA 230-5 - Empresa Individual de Responsabilidade Limitada (de Natureza Empresári		
LOGRADOURO R NICOLAU CAVON	NÚMERO 160	COMPLEMENTO SALA 02
CEP 89.560-000	BAIRRO/DISTRITO CENTRO	MUNICÍPIO VIDEIRA
ENDEREÇO ELETRÔNICO FIBRATOPTEXTIL@GMAIL.COM		UF SC
TELEFONE (49) 9885-3473 / (49) 3563-1508		
ENTE FEDERATIVO RESPONSÁVEL (EFR) *****		
SITUAÇÃO CADASTRAL ATIVA	DATA DA SITUAÇÃO CADASTRAL 29/06/2002	
MOTIVO DE SITUAÇÃO CADASTRAL		
SITUAÇÃO ESPECIAL *****	DATA DA SITUAÇÃO ESPECIAL *****	



Aprovado pela Instrução Normativa RFB nº 1.863, de 27 de dezembro de 2018.

Emitido no dia 05/11/2019 às 16:19:20 (data e hora de Brasília).

Página: 2/2



MINISTÉRIO DA FAZENDA
Secretaria da Receita Federal do Brasil
Procuradoria-Geral da Fazenda Nacional



**CERTIDÃO POSITIVA COM EFEITOS DE NEGATIVA DE DÉBITOS RELATIVOS AOS TRIBUTOS
FEDERAIS E À DÍVIDA ATIVA DA UNIÃO**

Nome: **FIBRA TOP UNIFORMES INDUSTRIA E COMERCIO TEXTIL EIRELI**
CNPJ: **01.194.890/0001-82**

Ressalvado o direito de a Fazenda Nacional cobrar e inscrever quaisquer dívidas de responsabilidade do sujeito passivo acima identificado que vierem a ser apuradas, é certificado que:

1. constam débitos administrados pela Secretaria da Receita Federal do Brasil (RFB) com exigibilidade suspensa nos termos do art. 151 da Lei nº 5.172, de 25 de outubro de 1966 - Código Tributário Nacional (CTN), ou objeto de decisão judicial que determina sua desconsideração para fins de certificação da regularidade fiscal, ou ainda não vencidos; e
2. não constam inscrições em Dívida Ativa da União (DAU) na Procuradoria-Geral da Fazenda Nacional (PGFN).

Conforme disposto nos arts. 205 e 206 do CTN, este documento tem os mesmos efeitos da certidão negativa.

Esta certidão é válida para o estabelecimento matriz e suas filiais e, no caso de ente federativo, para todos os órgãos e fundos públicos da administração direta a ele vinculados. Refere-se à situação do sujeito passivo no âmbito da RFB e da PGFN e abrange inclusive as contribuições sociais previstas nas alíneas 'a' a 'd' do parágrafo único do art. 11 da Lei nº 8.212, de 24 de julho de 1991.

A aceitação desta certidão está condicionada à verificação de sua autenticidade na Internet, nos endereços <<http://rfb.gov.br>> ou <<http://www.pgfn.gov.br>>.

Certidão emitida gratuitamente com base na Portaria Conjunta RFB/PGFN nº 1.751, de 2/10/2014.
Emitida às 08:48:35 do dia 20/11/2019 <hora e data de Brasília>.
Válida até 18/05/2020.

Código de controle da certidão: **EBE9.0A01.A1AD.972E**
Qualquer rasura ou emenda invalidará este documento.



ESTADO DE SANTA CATARINA
SECRETARIA DE ESTADO DA FAZENDA



CERTIDÃO NEGATIVA DE DÉBITOS ESTADUAIS

Nome (razão social): **FIBRA TOP UNIFORMES INDUSTRIA E COMERCIO TEXTIL EIRELI**
CNPJ/CPF: **01.194.890/0001-82**

Ressalvando o direito da Fazenda Estadual de inscrever e cobrar as dívidas que vierem a ser apuradas, é certificado que não constam, na presente data, pendências em nome do contribuinte acima identificado, relativas aos tributos, dívida ativa e demais débitos administrados pela Secretaria de Estado da Fazenda.

Dispositivo Legal: **Lei nº 3938/66, Art. 154**
Número da certidão: **190140121769860**
Data de emissão: **05/11/2019 15:14:30**
Validade (Lei nº 3938/66, Art. 158, modificado pelo artigo 18 da Lei nº 15.510/11.): **04/01/2020**

A autenticidade desta certidão deverá ser confirmada na página da Secretaria de Estado da Fazenda na internet, no endereço: <http://www.sef.sc.gov.br>

Este documento foi assinado digitalmente
Impresso em: 05/11/2019 15:14:31



Certidão Negativa de Débito

15546/2019

Dados do Contribuinte:

CPF/CNPJ: 01.194.890/0001-82
Código: 2364042
Contribuinte: FIBRA TOP UNIFORMES INDUSTRIA E COMERCIO TEXTIL EIRELI
Endereço: RUA NICOLAU CAVON, 160, SALA 02
Bairro: CENTRO
Cidade: Videira
Estado: SC
CEP: 89.560-136



Certifico, para os devidos fins que INEXISTEM DÉBITOS referentes a Tributos Municipais, inscritos ou não em Dívida Ativa, em nome do contribuinte acima citado, até a presente data.

Reserva-se o direito da Fazenda Municipal cobrar dívidas posteriormente apuradas mesmo as referentes a períodos compreendidos nesta CERTIDÃO.

A consulta e autenticidade desta certidão poderá ser confirmada através do link "videira.atende.net".

Observação: Esta Certidão é válida somente para o contribuinte acima citado.

Voltar

Imprimir

**CAIXA**
CAIXA ECONÔMICA FEDERAL**Certificado de Regularidade
do FGTS - CRF****Inscrição:** 01.194.890/0001-82**Razão Social:** FIBRA TOP UNIFORMES INDUSTRIA E COMERCIO TEXTIL EIRELI**Endereço:** RUA NICOLAU CAVON 160 SALA 02 / CENTRO / VIDEIRA / SC / 89560-000

A Caixa Econômica Federal, no uso da atribuição que lhe confere o Art. 7, da Lei 8.036, de 11 de maio de 1990, certifica que, nesta data, a empresa acima identificada encontra-se em situação regular perante o Fundo de Garantia do Tempo de Serviço - FGTS.

O presente Certificado não servirá de prova contra cobrança de quaisquer débitos referentes a contribuições e/ou encargos devidos, decorrentes das obrigações com o FGTS.

Validade: 04/12/2019 a 02/01/2020**Certificação Número:** 2019120403375425676743

Informação obtida em 17/12/2019 11:29:35

A utilização deste Certificado para os fins previstos em Lei esta condicionada a verificação de autenticidade no site da Caixa:
www.caixa.gov.br



PODER JUDICIÁRIO
JUSTIÇA DO TRABALHO



CERTIDÃO NEGATIVA DE DÉBITOS TRABALHISTAS

Nome: FIBRA TOP UNIFORMES INDUSTRIA E COMERCIO TEXTIL EIRELI
(MATRIZ E FILIAIS) CNPJ: 01.194.890/0001-82

Certidão n°: 188407256/2019

Expedição: 05/11/2019, às 16:18:45

Validade: 02/05/2020 - 180 (cento e oitenta) dias, contados da data de sua expedição.

Certifica-se que **FIBRA TOP UNIFORMES INDUSTRIA E COMERCIO TEXTIL EIRELI (MATRIZ E FILIAIS)**, inscrito(a) no CNPJ sob o n° **01.194.890/0001-82**, **NÃO CONSTA** do Banco Nacional de Devedores Trabalhistas.

Certidão emitida com base no art. 642-A da Consolidação das Leis do Trabalho, acrescentado pela Lei n° 12.440, de 7 de julho de 2011, e na Resolução Administrativa n° 1470/2011 do Tribunal Superior do Trabalho, de 24 de agosto de 2011.

Os dados constantes desta Certidão são de responsabilidade dos Tribunais do Trabalho e estão atualizados até 2 (dois) dias anteriores à data da sua expedição.

No caso de pessoa jurídica, a Certidão atesta a empresa em relação a todos os seus estabelecimentos, agências ou filiais.

A aceitação desta certidão condiciona-se à verificação de sua autenticidade no portal do Tribunal Superior do Trabalho na Internet (<http://www.tst.jus.br>).

Certidão emitida gratuitamente.

INFORMAÇÃO IMPORTANTE

Do Banco Nacional de Devedores Trabalhistas constam os dados necessários à identificação das pessoas naturais e jurídicas inadimplentes perante a Justiça do Trabalho quanto às obrigações estabelecidas em sentença condenatória transitada em julgado ou em acordos judiciais trabalhistas, inclusive no concernente aos recolhimentos previdenciários, a honorários, a custas, a emolumentos ou a recolhimentos determinados em lei; ou decorrentes de execução de acordos firmados perante o Ministério Público do Trabalho ou Comissão de Conciliação Prévia.



CERTIDÃO
FALÊNCIA, CONCORDATA E RECUPERAÇÃO JUDICIAL

CERTIDÃO Nº: 7029863

FOLHA: 1/1

À vista dos registros cíveis constantes nos sistemas de informática do Poder Judiciário do Estado de Santa Catarina da Comarca de Videira, com distribuição anterior à data de 04/12/2019, verificou-se NADA CONSTAR em nome de:

FIBRA TOP UNIFORMES IND E COM TEXTIL, portador do CNPJ: 01.194.890/0001-82. *****

OBSERVAÇÕES:

- a) para a emissão desta certidão, foram considerados os normativos do Conselho Nacional de Justiça;
- b) os dados informados são de responsabilidade do solicitante e devem ser conferidos pelo interessado e/ou destinatário;
- c) a autenticidade deste documento poderá ser confirmada no endereço eletrônico <http://www.tjsc.jus.br/portal>, opção Certidões/Conferência de Certidão;
- d) para a Comarca da Capital, a pesquisa abrange os feitos em andamento do Foro Central, Eduardo Luz, Norte da Ilha, Fórum Bancário e Distrital do Continente;
- e) certidão é expedida em consonância com a Lei nº 11.101/2005, com a inclusão das classes extrajudiciais: 128 - Recuperação Extrajudicial e 20331 - Homologação de Recuperação Extrajudicial.

ATENÇÃO: A presente certidão é válida desde que apresentada juntamente com a respectiva certidão de registros cadastrados no sistema eproc, disponível através do endereço <https://certeproc1g.tjsc.jus.br>

Certifico finalmente que esta certidão é isenta de custas.

Esta certidão foi emitida pela internet e sua validade é de 60 dias.

Videira, quinta-feira, 5 de dezembro de 2019.

PEDIDO Nº: 9649317



[Handwritten signatures and initials in blue ink]

CERTIDÃO FALÊNCIA, CONCORDATA E RECUPERAÇÃO JUDICIAL Nº: 268088

À vista dos registros constantes no sistema eproc do Primeiro Grau de Jurisdição do Poder Judiciário de Santa Catarina, utilizando como parâmetro os dados informados pelo(a) requerente, NADA CONSTA distribuído em relação a:

NOME: FIBRA TOP UNIFORMES IND E COM TEXTIL

Raiz do CNPJ: 01.194.890

Certidão emitida às 10:09 de 05/12/2019.

OBSERVAÇÕES

- 1) Esta certidão tem validade de 60 (sessenta) dias a contar da data da emissão.
- 2) Será negativa quando não houver feito em tramitação contra a pessoa a respeito da qual foi solicitada;
- 3) Certidão expedida em consonância com a Lei nº 11.101/2005, com a inclusão das classes extrajudiciais: 128 - Recuperação Extrajudicial e 20331 - Homologação de Recuperação Extrajudicial;
- 4) Foram considerados os normativos do CNJ;
- 5) Os dados informados são de responsabilidade do solicitante e devem ser conferidos pelo interessado e/ou destinatário;

ATENÇÃO: A presente certidão é válida desde que apresentada juntamente com a respectiva certidão de registros cadastrados no sistema de automação da justiça - SAJ5, disponível através do endereço <https://esaj.tjsc.jus.br/sco/abrirCadastro.do>

	SINTEGRA/ICMS Consulta Pública ao Cadastro do Estado de Santa Catarina Cadastro Atualizado até: 5/11/2019	
---	---	---



Data da Consulta: 5/11/2019

IDENTIFICAÇÃO *

CPF/CNPJ:	01194890000182	Inscrição Estadual:	253267862
Nome/Razão Estadual:	FIBRA TOP UNIFORMES INDUSTRIA E COMERCIO TEXTIL EIRELI		

ENDEREÇO

Logradouro:	RUA: NICOLAU CAVON				
Número:	160	Complemento:	SALA 02	Bairro:	CENTRO
UF:	SC	Município:	VIDEIRA	CEP:	89560136
Endereço Eletrônico:	metallic@connection.com.br			Telefone:	49-5631508

INFORMAÇÕES COMPLEMENTARES

Data de Início de Atividade:	02/05/1996		
Situação Cadastral Atual:	ATIVO	Data desta Situação Cadastral:	02/05/1996
Observações:			
Regime de Apuração de ICMS:	SIMPLES NACIONAL	Enquadramento Fiscal:	EPP
Código e Descrição da Atividade Econômica Principal :			
1422300 - Fabricação de artigos do vestuário, produzidos em malharias e tricotagens, exceto meias			
Contribuinte credenciado a emitir os seguintes documentos eletrônicos abaixo:			
- Credenciado a Emitir Nota Fiscal Eletrônica - NFe a partir de 01/09/2009			
Código e Descrição das Atividades Econômicas Secundárias :			
- 4641903 - Comércio atacadista de artigos de armarinho			
- 4641902 - Comércio atacadista de artigos de cama, mesa e banho			
- 4647801 - Comércio atacadista de artigos de escritório e de papelaria			
- 4642701 - Comércio atacadista de artigos do vestuário e acessórios, exceto profissionais e de segurança			
- 4643502 - Comércio atacadista de bolsas, malas e artigos de viagem			
- 4643501 - Comércio atacadista de calçados			
- 4649408 - Comércio atacadista de produtos de higiene, limpeza e conservação domiciliar			
- 4642702 - Comércio atacadista de roupas e acessórios para uso profissional e de segurança do trabalho			
- 4641901 - Comércio atacadista de tecidos			
- 4689399 - Comércio atacadista especializado em outros produtos intermediários não especificados anteriormente			
- 4755502 - Comércio varejista de artigos de armarinho			
- 4763604 - Comércio varejista de artigos de caça, pesca e camping			
- 4755503 - Comércio varejista de artigos de cama, mesa e banho			
- 4754702 - Comércio varejista de artigos de colchoaria			
- 4761003 - Comércio varejista de artigos de papelaria			
- 4759801 - Comércio varejista de artigos de tapeçaria, cortinas e persianas			
- 4782202 - Comércio varejista de artigos de viagem			
- 4781400 - Comércio varejista de artigos do vestuário e acessórios			
- 4763602 - Comércio varejista de artigos esportivos			
- 4763601 - Comércio varejista de brinquedos e artigos recreativos			
- 4782201 - Comércio varejista de calçados			
- 4789001 - Comércio varejista de suvenires, bijuterias e artesanatos			
- 4755501 - Comércio varejista de tecidos			
- 1411801 - Confecção de roupas íntimas			
- 1413401 - Confecção de roupas profissionais, exceto sob medida			

- | |
|--|
| - 1340501 - Estamparia e texturização em fios, tecidos, artefatos têxteis e peças do vestuário |
| - 1529700 - Fabricação de artefatos de couro não especificados anteriormente |
| - 1521100 - Fabricação de artigos para viagem, bolsas e semelhantes de qualquer material |
| - 1539400 - Fabricação de calçados de materiais não especificados anteriormente |
| - 1359600 - Fabricação de outros produtos têxteis não especificados anteriormente |
| - 4713004 - Lojas de departamentos ou magazines, exceto lojas francas (Duty free) |

Observação: Os dados acima estão baseados em informações fornecidas pelo próprio contribuinte cadastrado. Não valem como certidão de sua efetiva existência de fato e de direito, não são oponíveis à Fazenda e nem excluem a responsabilidade tributária derivada de operações com ele ajustadas.

[Voltar para nova seleção de contribuinte](#)
[Acessar cadastro de outro Estado](#)



[Handwritten signature]

[Large handwritten signature]

[Handwritten initials and marks]



MUNICÍPIO DE VIDEIRA
SECRETARIA MUNICIPAL DE FINANÇAS
DEPARTAMENTO DE TRIBUTAÇÃO

INSCRIÇÃO MUNICIPAL 2364042	CONTROLE DE EMISSÃO 258/2019
EXERCÍCIO 2019	DATA DE VALIDADE 31/12/2019

ALVARÁ DE LICENÇA PARA LOCALIZAÇÃO E/OU FUNCIONAMENTO



O Município de Videira concede o presente ALVARÁ DE LICENÇA PARA LOCALIZAÇÃO E/OU FUNCIONAMENTO para:

INSCRIÇÃO MUNICIPAL 2364042	CFP / CNPJ 01.194.890/0001-82	RG / INSCRIÇÃO ESTADUAL 253267862	DATA INÍCIO ATIVIDADE 29/06/2002
NOME / RAZÃO SOCIAL 2364042 - FIBRA TOP UNIFORMES INDUSTRIA E COMERCIO TEXTIL EIRELI			
NOME FANTASIA / SOBRENOME			
LOGRADOURO RUA NICOLAU CAVON	NÚMERO 160	COMPLEMENTO SALA 02	
CEP 89.560-000	BAIRRO CENTRO	MUNICÍPIO Videira	ESTADO SC
INSCRIÇÃO IMOBILIÁRIA 01.05.005.0318.001.01.02			

ATIVIDADE PRINCIPAL
1422.3/00.00 FABRICAÇÃO DE ARTIGOS DO VESTUÁRIO, PRODUZIDOS EM MALHARIAS E TRICOTAGENS, EXCETO MEIAS

- ATIVIDADE SECUNDARIA(S)
- 1340.5/01.00 ESTAMPARIA E TEXTURIZAÇÃO EM FIOS, TECIDOS, ARTEFATOS TÊXTEIS E PEÇAS DO VESTUÁRIO
 - 1359.6/00.00 FABRICAÇÃO DE OUTROS PRODUTOS TÊXTEIS NÃO ESPECIFICADOS ANTERIORMENTE
 - 1411.8/01.00 CONFECÇÃO DE ROUPAS ÍNTIMAS
 - 1413.4/01.00 CONFECÇÃO DE ROUPAS PROFISSIONAIS, EXCETO SOB MEDIDA
 - 1521.1/00.00 FABRICAÇÃO DE ARTIGOS PARA VIAGEM, BOLSAS E SEMELHANTES DE QUALQUER MATERIAL
 - 1529.7/00.00 FABRICAÇÃO DE ARTEFATOS DE COURO NÃO ESPECIFICADOS ANTERIORMENTE
 - 1539.4/00.00 FABRICAÇÃO DE CALÇADOS DE MATERIAIS NÃO ESPECIFICADOS ANTERIORMENTE
 - 4641.9/01.00 COMÉRCIO ATACADISTA DE TECIDOS
 - 4641.9/02.00 COMÉRCIO ATACADISTA DE ARTIGOS DE CAMA, MESA E BANHO
 - 4641.9/03.00 COMÉRCIO ATACADISTA DE ARTIGOS DE ARMARINHO
 - 4642.7/01.00 COMÉRCIO ATACADISTA DE ARTIGOS DO VESTUÁRIO E ACESSÓRIOS, EXCETO PROFISSIONAIS E DE SEGURANÇA
 - 4642.7/02.00 COMÉRCIO ATACADISTA DE ROUPAS E ACESSÓRIOS PARA USO PROFISSIONAL E DE SEGURANÇA DO TRABALHO
 - 4643.5/01.00 COMÉRCIO ATACADISTA DE CALÇADOS
 - 4643.5/02.00 COMÉRCIO ATACADISTA DE BOLSAS, MALAS E ARTIGOS DE VIAGEM
 - 4647.8/01.00 COMÉRCIO ATACADISTA DE ARTIGOS DE ESCRITÓRIO E DE PAPELARIA
 - 4649.4/08.00 COMÉRCIO ATACADISTA DE PRODUTOS DE HIGIENE, LIMPEZA E CONSERVAÇÃO DOMICILIAR
 - 4689.3/99.00 COMÉRCIO ATACADISTA ESPECIALIZADO EM OUTROS PRODUTOS INTERMEDIÁRIOS NÃO ESPECIFICADOS ANTERIORMENTE
 - 4713.0/01.00 LOJAS DE DEPARTAMENTOS OU MAGAZINES
 - 4754.7/02.00 COMÉRCIO VAREJISTA DE ARTIGOS DE COLCHOARIA
 - 4755.5/01.00 COMÉRCIO VAREJISTA DE TECIDOS
 - 4755.5/02.00 COMERCIO VAREJISTA DE ARTIGOS DE ARMARINHO
 - 4755.5/03.00 COMERCIO VAREJISTA DE ARTIGOS DE CAMA, MESA E BANHO
 - 4759.8/01.00 COMÉRCIO VAREJISTA DE ARTIGOS DE TAPEÇARIA, CORTINAS E PERSIANAS
 - 4761.0/03.00 COMÉRCIO VAREJISTA DE ARTIGOS DE PAPELARIA
 - 4763.6/01.00 COMÉRCIO VAREJISTA DE BRINQUEDOS E ARTIGOS RECREATIVOS
 - 4763.6/02.00 COMÉRCIO VAREJISTA DE ARTIGOS ESPORTIVOS
 - 4763.6/04.00 COMÉRCIO VAREJISTA DE ARTIGOS DE CAÇA, PESCA E CAMPING
 - 4781.4/00.00 COMÉRCIO VAREJISTA DE ARTIGOS DO VESTUÁRIO E ACESSÓRIOS
 - 4782.2/01.00 COMÉRCIO VAREJISTA DE CALÇADOS

[Handwritten signatures and initials]

10001
 200



MUNICÍPIO DE VIDEIRA
SECRETARIA MUNICIPAL DE FINANÇAS
DEPARTAMENTO DE TRIBUTAÇÃO

INSCRIÇÃO MUNICIPAL 2364042	CONTROLE DE EMISSÃO 258/2019
EXERCÍCIO 2019	DATA DE VALIDADE 31/12/2019

ALVARÁ DE LICENÇA PARA LOCALIZAÇÃO E/OU FUNCIONAMENTO

356

O Município de Videira concede o presente ALVARÁ DE LICENÇA PARA LOCALIZAÇÃO E/OU FUNCIONAMENTO para:

INSCRIÇÃO MUNICIPAL 2364042	CFP / CNPJ 01.194.890/0001-82	RG / INSCRIÇÃO ESTADUAL 253267862	DATA INÍCIO ATIVIDADE 29/06/2002
--------------------------------	----------------------------------	--------------------------------------	-------------------------------------

NOME / RAZÃO SOCIAL
2364042 - FIBRA TOP UNIFORMES INDUSTRIA E COMERCIO TEXTIL EIRELI

NOME FANTASIA / SOBRENOME

ATIVIDADE SECUNDÁRIA(S)
4782.2/02.00 COMÉRCIO VAREJISTA DE ARTIGOS DE VIAGEM
4789.0/01.00 COMÉRCIO VAREJISTA DE SUVENIRES, BIJUTERIAS E ARTESANATOS

CONTADOR / CONTABILIDADE RESPONSÁVEL
SANDRO GERALDO CHERBA

Obs:
Zona Central (ZC) Permissível: Comércio vicinal. Somente comércio varejista de mercadorias e escritório administrativo. Não haverá fabricação e comércio atacadista no local, conforme PA 16448/2018. (Alvará nº. 179/2005=79,30 +47/2008=2484,95 + 190/2008=2.949,81 + 19/2016=267,00m² Hab nº. 150/2006=984,00m²+ Hab.3176/2016=267,00m²+Hab.3177/2016=757,24m²+Hab.3174/2016=1.849,86m²+Hab. 3175/2016=1.033,56m²)

O presente Alvará autoriza a exploração das atividades conforme acima descrito, enquanto satisfazer as exigências que legitimaram sua concessão, de acordo com o Processo Administrativo, legislação vigente e atendendo as observações elencadas.

ESTE ALVARÁ DEVERÁ FICAR EM LOCAL VISÍVEL, SEM DOBRAS OU RASURAS

Videira (SC), 21 de janeiro de 2019

OBSERVAÇÃO / INFORMES

- 1) De conformidade com a legislação vigente deverão ser comunicados ao Município de Videira em prazo inferior a 30 dias quaisquer alterações cadastrais.
- 2) Em caso de encerramento das atividades inerentes a este alvará, deverá ser requerido em prazo inferior a 30 dias junto ao Departamento de Tributação da prefeitura a BAIXA deste alvará, sob pena de enquadramento de débitos dos exercícios seguintes.

Emitido via portal de serviços

Comprovante de Inscrição e de Situação Cadastral

Contribuinte,

Confira os dados de cadastro da Pessoa Jurídica e, existindo qualquer divergência, providencie junto à Secretaria de Estado da Fazenda a sua atualização cadastral.



ESTADO DE SANTA CATARINA SECRETARIA DE ESTADO DA FAZENDA CADASTRO DE CONTRIBUENTES DO ICMS		
CNPJ/CPF 01.194.890/0001-82	COMPROVANTE DE INSCRIÇÃO ESTADUAL E DE SITUAÇÃO CADASTRAL	Início Atividade com ICMS 02/05/1996
INSCRIÇÃO ESTADUAL 253.267.862	NOME EMPRESARIAL FIBRA TOP UNIFORMES INDUSTRIA E COMERCIO TEXTIL EIRELI	
TÍTULO DO ESTABELECIMENTO (NOME DE FANTASIA) METALIC		
CÓDIGO E DESCRIÇÃO DA ATIVIDADE ECONÔMICA PRINCIPAL 1422300 - Fabricação de artigos do vestuário, produzidos em malharias e tricotagens, exceto meias		
CÓDIGO E DESCRIÇÃO DAS ATIVIDADES ECONÔMICAS SECUNDÁRIAS 4789001 - Comércio varejista de suvenires, bijuterias e artesanatos 1411801 - Confeção de roupas íntimas 1413401 - Confeção de roupas profissionais, exceto sob medida 1521100 - Fabricação de artigos para viagem, bolsas e semelhantes de qualquer material 1529700 - Fabricação de artefatos de couro não especificados anteriormente 1539400 - Fabricação de calçados de materiais não especificados anteriormente 4641901 - Comércio atacadista de tecidos 4641902 - Comércio atacadista de artigos de cama, mesa e banho 4641903 - Comércio atacadista de artigos de armarinho 4642701 - Comércio atacadista de artigos do vestuário e acessórios, exceto profissionais e de segurança 4642702 - Comércio atacadista de roupas e acessórios para uso profissional e de segurança do trabalho 4643501 - Comércio atacadista de calçados 4643502 - Comércio atacadista de bolsas, malas e artigos de viagem 4647801 - Comércio atacadista de artigos de escritório e de papelaria 4649408 - Comércio atacadista de produtos de higiene, limpeza e conservação domiciliar 4689399 - Comércio atacadista especializado em outros produtos intermediários não especificados anteriormente 4713004 - Lojas de departamentos ou magazines, exceto lojas francas (Duty free) 4754702 - Comércio varejista de artigos de colchoaria 4755501 - Comércio varejista de tecidos 4755502 - Comércio varejista de artigos de armarinho 4755503 - Comércio varejista de artigos de cama, mesa e banho 4759801 - Comércio varejista de artigos de tapeçaria, cortinas e persianas 4761003 - Comércio varejista de artigos de papelaria 4763601 - Comércio varejista de brinquedos e artigos recreativos 4763602 - Comércio varejista de artigos esportivos 4763604 - Comércio varejista de artigos de caça, pesca e camping 4781400 - Comércio varejista de artigos do vestuário e acessórios 4782201 - Comércio varejista de calçados 4782202 - Comércio varejista de artigos de viagem 1340501 - Estamparia e texturização em fios, tecidos, artefatos têxteis e peças do vestuário 1359600 - Fabricação de outros produtos têxteis não especificados anteriormente		
CONTRIBUINTE CREDENCIADO/DISPENSADO A EMITIR OS SEGUINTE DOCUMENTOS ELETRÔNICOS - Credenciado a Emitir Nota Fiscal Eletrônica - NFe a partir de 01/09/2009		
CÓDIGO E DESCRIÇÃO DA NATUREZA JURÍDICA 2305 - EMPRESA INDIVIDUAL DE RESPONSABILIDADE LIMITADA (EMPRESÁRIA)		
LOGRADOURO RUA NICOLAU CAVON	NÚMERO 160	COMPLEMENTO SALA 02
CEP 89560-136	BAIRRO/DISTRITO CENTRO	MUNICÍPIO VIDEIRA
		UF SC
SITUAÇÃO CADASTRAL ATIVO desde 02/05/1996		

Modelo aprovado pela Portaria SEF nº 375, de 26/08/2003.
Emitido em 05/11/2019 15:06:05 (data e hora de Brasília).



05/11/2019

9560893

PODER JUDICIÁRIO
TRIBUNAL DE JUSTIÇA DO ESTADO DE SANTA CATARINA
Comarca de Videira

CERTIDÃO
CÍVEL



CERTIDÃO Nº: 6951837

FOLHA: 1/1

À vista dos registros cíveis constantes nos sistemas de informática do Poder Judiciário do Estado de Santa Catarina da Comarca de Videira, com distribuição anterior à data de 04/11/2019, verificou-se NADA CONSTAR em nome de:

FIBRA TOP UNIFORMES INDUSTRIA E COMERCIO TEXTIL EIRELI, portador do CNPJ: 01.194.890/0001-82. ****

OBSERVAÇÕES: a) será negativa quando não houver feito em tramitação contra a pessoa a respeito da qual foi solicitada; b) não abrange as ações de falência, concordata e recuperação judicial; c) a certidão da Capital abrange ações cíveis contra atos disciplinares militares, conforme art. 125 § 5º da CFB; d) não tem validade para fins eleitorais; e) foram considerados os normativos do CNJ; f) os dados informados são de responsabilidade do solicitante e devem ser conferidos pelo interessado e/ou destinatário; g) a autenticidade deste documento poderá ser confirmada no endereço eletrônico [http://www.tjsc.jus.br/portal/opção Certidões/Conferência de Certidão](http://www.tjsc.jus.br/portal/opção/Certidões/Conferência%20de%20Certidão); h) para a Capital, a pesquisa abrange os feitos em andamento do Foro Central, Eduardo Luz, Bancário, Norte da Ilha e Distrital do Continente.

ATENÇÃO: A presente certidão é válida desde que apresentada juntamente com a respectiva certidão de registros cadastrados no sistema eproc, disponível através do endereço <https://certeproc1g.tjsc.jus.br>

Certifico finalmente que esta certidão é isenta de custas.

Esta certidão foi emitida pela internet e sua validade é de 60 dias.

Videira, terça-feira, 5 de novembro de 2019.

PEDIDO Nº:



9560893

[Handwritten signatures and initials in blue ink]



CERTIDÃO Nº: 236384

CERTIFICA-SE, que, em consulta aos registros do Sistema de Automação da Justiça de Segundo Grau – SAJ/SG5, utilizando como parâmetro a raiz do CNPJ informado pelo(a) requerente, **NADA CONSTA distribuído como parte ativa ou passiva, na área cível**, em relação a:

NOME: FIBRA TOP UNIFORMES IND E COM TEXTIL

CNPJ: 01.194.890/0001-82

Certidão emitida às 15:08 de 05/11/2019.

OBSERVAÇÕES

- 1) Os dados informados são de responsabilidade do(a) requerente e devem ser conferidos por ele(a) e/ou pelo(a) destinatário(a).
- 2) A pesquisa abrange apenas os feitos distribuídos no Tribunal de Justiça, sem englobar os que tramitam nas Turmas de Recursos.
- 3) A certidão é isenta de custas, nos termos da legislação vigente.
- 4) Esta certidão tem validade de **60 (sessenta)** dias.
- 5) A expedição de certidão narrativa deve ser solicitada pelo e-mail: protocolojudicial@tjsc.jus.br

ATENÇÃO: A presente certidão é válida desde que apresentada juntamente com a respectiva certidão de registros cadastrados no sistema eproc, disponível através do endereço <https://certeproc2g.tjsc.jus.br>

Município de Catanduvas

CNPJ: 76.208.842/0001-03

De mãos dadas com o povo



Gestão 2017/2020



ATESTADO DE CAPACIDADE TÉCNICA

Atestamos para os devidos fins de direito, que a empresa FIBRA TOP UNIFORMES INDUSTRIA E COMERCIO TEXTIL LTDA EPP pessoa jurídica de direito privado, com sede administrativa à Rua: ESTEFANO BOIKO, nº 256, Bairro FIGUEROA, na cidade de CAÇADOR/SC CEP: 89.503-229, inscrita no CNPJ sob o Nº 01.194.890/0001-08 fornece para a SECRETARIA DE EDUCAÇÃO DE CATANDUVAS/PR, os seguintes produtos para uso interno:

- 1.242 JAQUETAS EM SELETEL
- 2.351 CAMISETAS MANGA CURTA EM POLIVISCOSE
- 860 BERMUDAS EM SELETEL
- 1220 CALÇAS EM SELETEL

CATANDUVAS/PR, 10 DE ABRIL DE 2018

Sirley Ferreira Esma
SIRLEY FERREIRA ESMA
SECRETÁRIA DE EDUCAÇÃO

Sirley Ferreira Esma
Resp. Sec. Educação e Esportes
Portaria nº 10/2017

01.194.890/0001 - 82
I.E.: 253.267.862
FIBRA TOP UNIFORMES INDÚSTRIA
E COMÉRCIO TÊXTIL LTDA EPP
Rua: Nicolau Cavon, nº 160, Sala 02
Centro - CEP: 89.560-000
VIDEIRA - SC

TABELIONATO DE NOTAS E PROTESTOS DE VIDEIRA - SC
AV. DOM PEDRO II, 786 - CENTRO - VIDEIRA - SC - CEP: 89560-000
Tel: (49) 3566 7604 - Fax: (49) 3566 3805 - www.cartoriofederaleira.com.br
Maria Teresa Hützel Kindler - Tabela

AUTENTICAÇÃO

AUTENTICO a presente fotocópia que confere com o original que me foi apresentado. Dou fe, Videira, 10 de dezembro de 2018.

SABRINA GRUNZMACHER - Escrevente Notarial
Emp. R\$ 3,55 + Sala R\$ 1,95 - Total R\$ 5,50

Selo Digital de Fiscalização do tipo NORMAL - FPT90018-D91Z

Anateli Aparecida Fiabari

Conferir os dados do ato em: selo.tjsus.br



Paulo Junior Alves
PAULO JUNIOR ALVES
CPF: 387.125.719-20
RG: 2.110.534



CNPJ Nº 01.194.890/0001-82
FIBRA TOP UNIFORMES INDÚSTRIA E COMÉRCIO TÊXTIL EIRELI
I.E 253.267.862 I.M: 101.439.001
Rua Nicolau Cavon, Nº 160, CENTRO - CEP: 89.560-136, VIDEIRA-SC

ANEXO III



**PROCESSO LICITATÓRIO Nº 48/2019 PREGÃO PRESENCIAL Nº 14/2019 MODELO DA
DECLARAÇÃO DE ENQUADRAMENTO DE MICROEMPREENDEDOR INDIVIDUAL,
MICROEMPRESA OU EMPRESA DE PEQUENO PORTE.**

Fibra Top Uniformes Indústria e Comércio Têxtil Eireli, inscrita no CNPJ sob o nº 01.194.890/0001-82, por intermédio de seu representante legal, o(a) Sr.(a.) Paulo Junior Alves, portador(a) da Carteira de Identidade nº 2.110.534, do CPF nº 387.125.719-20, DECLARA sob as sanções administrativas cabíveis e sob as penas da lei, que esta empresa, na presente data, é considerada:

MICROEMPREENDEDOR INDIVIDUAL, conforme §1º do art. 18A.º da Lei Complementar nº 123, de 14/12/2006.

MICROEMPRESA, conforme inciso I do art. 3.º da Lei Complementar nº 123, de 14/12/2006.

EMPRESA DE PEQUENO PORTE, conforme inciso II do art. 3.º da Lei Complementar nº 123, de 14/12/2006. Declara ainda que a empresa está excluída das vedações constantes do § 4º do art. 3.º da Lei Complementar nº 123, de 14 de dezembro de 2006.

Videira, 17 de dezembro de 2019,

01.194.890/0001 - 82
I.E.:253.267.862
FIBRA TOP UNIFORMES INDÚSTRIA
E COMÉRCIO TÊXTIL LTDA EPP
Rua: Nicolau Cavon, nº 160, Sala 02
Centro - CEP: 89.560-000
VIDEIRA - SC

FIBRA TOP UNIFORMES E COMERCIO TEXTIL EIRELI
CNPJ Nº 01.194.890/0001-82
PAULO JUNIOR ALVES- PROPRIETARIO
CPF nº 387.125.719-20 e RG 2.110.534 SESP/SC





CNPJ Nº 01.194.890/0001-82
FIBRA TOP UNIFORMES INDÚSTRIA E COMÉRCIO TÊXTIL EIRELI
I.E 253.267.862 I.M: 101.439.001
Rua Nicolau Cavon, Nº 160, CENTRO - CEP: 89.560-136, VIDEIRA-SC

PROCESSO LICITATÓRIO Nº 48/2019

PREGÃO PRESENCIAL Nº 14/2019

DECLARAÇÃO



Fibra Top Uniformes Indústria e Comércio Têxtil Eireli, CNPJ nº 01.194.890/0001-82, Fibra Top, sediada na Rua Nicolau Cavon, Nº 160, Sala 02, Centro, Videira-SC, declara:

- Declaração de que a licitante cumpre o disposto no Art. 7º, inciso XXXIII da Constituição Federal de 1988 não empregando menores.

- Declaração de que não pesa contra si declaração de inidoneidade nos termos do artigo 87, inciso V e artigo 88, inciso III da Lei nº 8.666/93.

- Declaração Negativa de Impedimentos para participar de Processo Licitatório, conforme o disposto no artigo 9º da Lei nº 8.666, de 21 de junho de 1993, artigo 245, inciso XVII da Lei Complementar Municipal nº 129, de 14 de dezembro de 2012 e artigo 245, inciso XVII da Lei Complementar Municipal nº 130, de 14 de dezembro de 2012.

- Declaração de enquadramento como EPP.

- Declaração de Cumprimento Pleno dos Requisitos de Habilitação.

- Declaração que não ocupa cargo político em nenhuma das esferas (federal, estadual, municipal).

Videira, 17 de dezembro de 2019.

FIBRA TOP UNIFORMES E COMERCIO TEXTIL EIRELI

CNPJ Nº 01.194.890/0001-82

PAULO JUNIOR ALVES- PROPRIETARIO

CPF nº 387.125.719-20 e RG 2.110.534 SESP/SC

01.194.890/0001 - 82
I.E.: 253.267.862
FIBRA TOP UNIFORMES INDÚSTRIA
E COMÉRCIO TÊXTIL LTDA EPP
Rua: Nicolau Cavon, nº 160, Sala 02
Centro - CEP: 89.560-000
VIDEIRA - SC