

**PLANTA DE PASSEIOS**  
Escala 1/1000

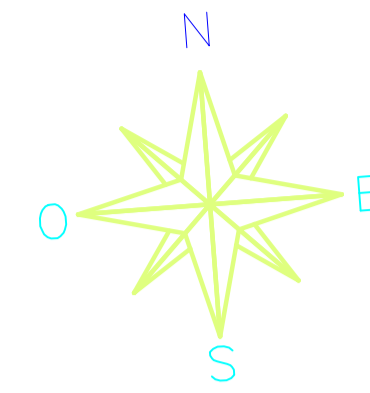

**ESTATISTICA DOS PASSEIOS**

RUA 7 DE SETEMBRO	
EXTENSÃO	626,84m
PASSEIOS	2,35m + 0,15m
FAIXA LIVRE COM BRITA 0	0,70m
PASSEIOS CONCRETO POLIDO	1,40m
ÁREA CONCRETO POLIDO	877,57m <sup>2</sup>
RAMPA	06 UN

**DETALHE MUDANÇA DE DIREÇÃO COM ÂNGULO SUPERIOR A 90°**

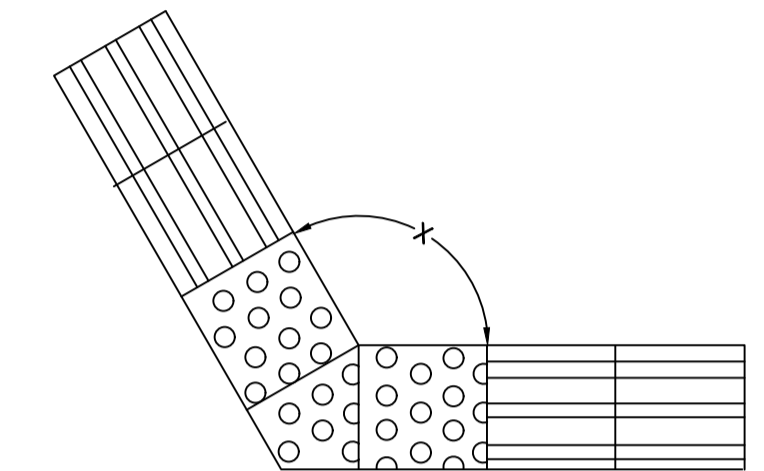

a)  $165^\circ < x \leq 150^\circ$

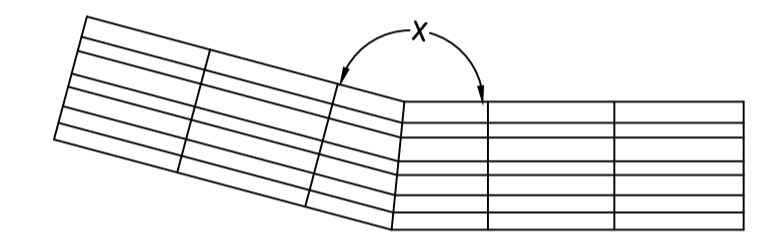

b)  $165^\circ < x \leq 180^\circ$

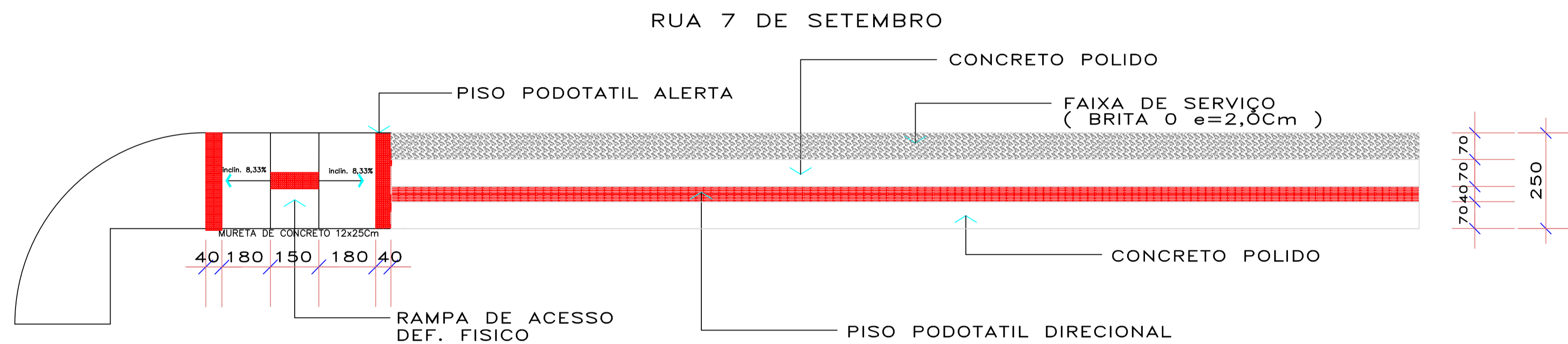

**PASSEIO**  
SEM ESC.

**PISO TÁTIL ALERTA (40x40cm)**

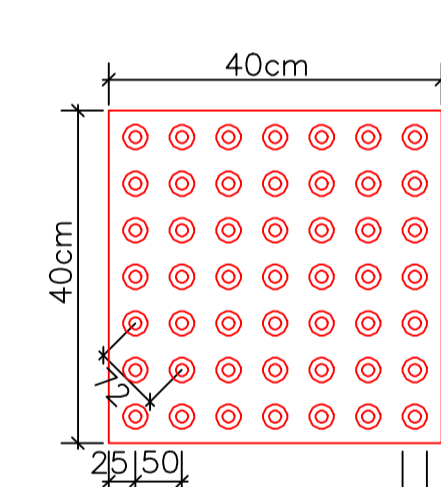

**PISO TÁTIL DIRECIONAL (40x40cm)**

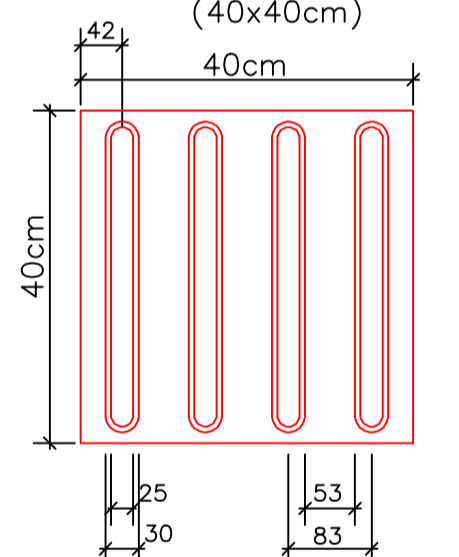

OBS.: -DIMENSÕES DOS PISOS TÁTEIS EM MILÍMETROS;  
-ALTURA DO RELEVO ENTRE 4 E 5;  
-ESPESURA DO PISO 2,5.

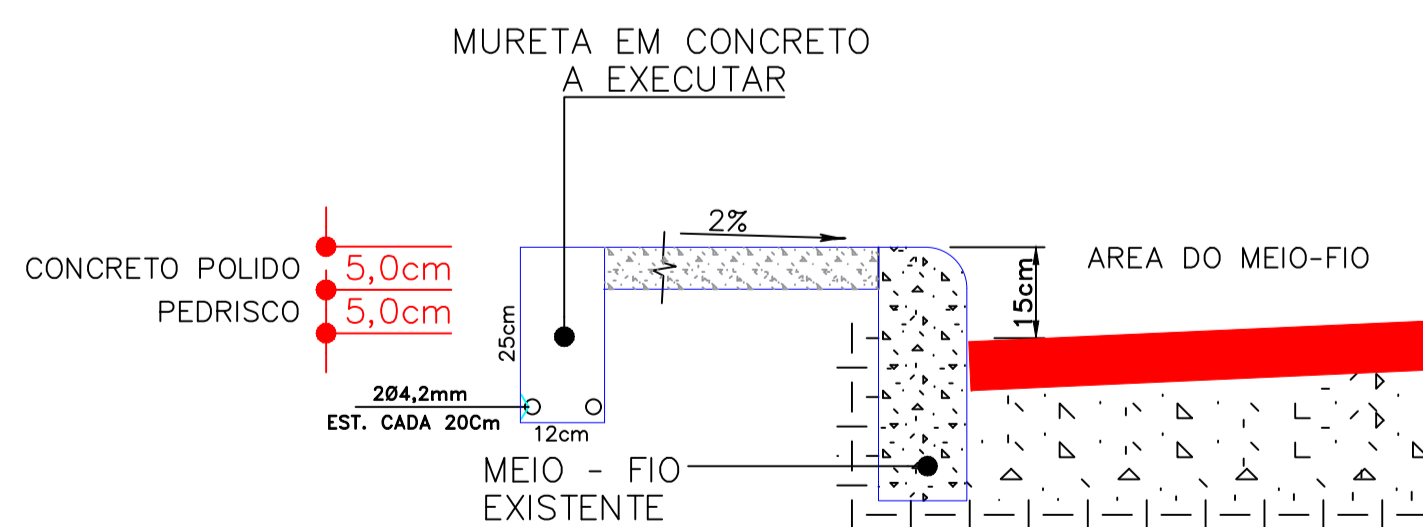

**DETALHE**

**DETALHE RAMPA DE ACESSO**

PISO ALERTA=1,53 m<sup>2</sup>

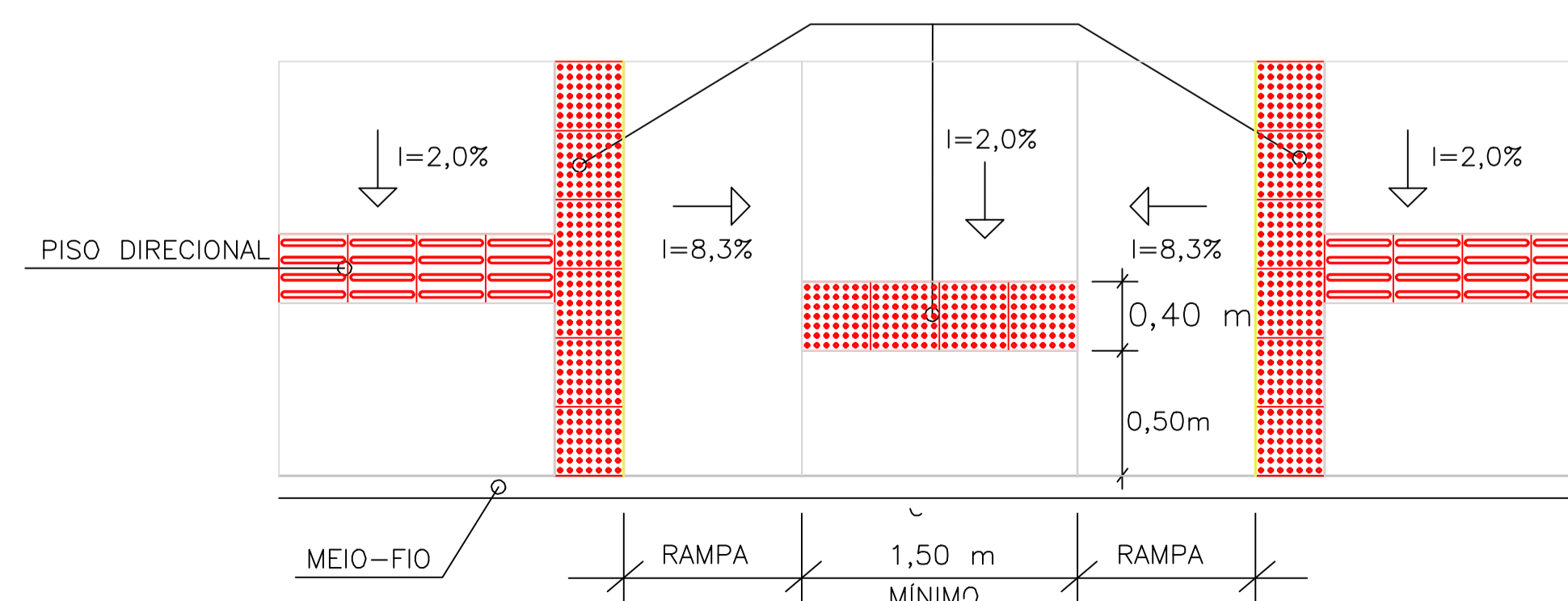

MARÇO/2019  
RUA 7 DE SETEMBRO

DIREITOS AUTORAIS RESERVADOS		
ALTERAÇÕES DO PROJETO SOMENTE PODERÃO SER EFETUADAS MEDIANTE AUTORIZAÇÃO DO PROJETISTA		
<p><b>AMARP</b> Associação dos Municípios do Alto Vale do Rio do Peixe</p> <p>Dorival Carlos Braga Presidente</p> <p>Odivar Clóvis Biscaia Secretário Executivo</p> <p>Av. Manoel Roque, 99 Vieira - SC Fone 5660255</p>	<p>TÍTULO</p> <p><b>PROJETO DE PAVIMENTAÇÃO</b></p> <p>REFERÊNCIA</p> <p><b>PROJETO GEOMÉTRICO PLANTA DE PASSEIOS ESTATÍSTICA</b></p> <p>PRANCHAS</p> <p>09</p>	
	<p>PROPRIETÁRIO</p> <p><b>MUNICÍPIO DE MATOS COSTA</b> CNPJ. 83.102.566/0001-51</p> <p>ASSINATURA</p>	
	<p>RESPONSÁVEL TÉCNICO</p> <p><b>RONALDO REGALIN</b> CREA SC 38714-0</p> <p>ASSINATURA</p>	
<p>DESENHO</p> <p>R.R</p>	<p>ESCALA</p> <p>1 / 1000</p> <p>DATA</p> <p>MARÇO/2017</p>	<p>PREFEITURA</p>