

Curitiba/PR, 17 de agosto de 2020

À  
**Prefeitura Municipal de Matos Costa**  
**Matos Costa/SC**  
**Processo 12/2020**  
**Pregão presencial 03/2020**  
**Data: 18/08/2020 - Horário: 9:00hra**



**DECLARAÇÃO**

A Suprimed Equipamentos Médicos Ltda – representante exclusiva da Samsung Eletrônica da Amazônia Ltda nos estados do Paraná e Santa Catarina, declara para os devidos fins que, a empresa Medical Radiology Rep. Eq. Médicos Ltda, inscrita no CNPJ 31.030.079/0001-27, residente na Av. Prefeito Omar Sabbag, 621, bairro: Jardim Botânico – cidade: Curitiba – PR, CEP: 88210-000, (41) 3071-0902 - (41) 99145-5553 é assistência técnica autorizada Samsung Eletrônica da Amazônica Ltda, tem como Técnico o Sr. Emerson Rodrigues de Ramos, residente na Rua Venezuela, 402 Apto 21ª, Cidade Cascavel/PR e dará o suporte na garantia e fora da garantia, na manutenção e revisão do equipamento modelo SonoAce R7 de marca Samsung em até 72 horas após abertura do chamado. A Medical Radiology Rep. Eq. Médicos Ltda fica obrigada a atender a contratante disponibilizando oficina de manutenção e assistência técnica no estado do Paraná e Santa Catarina no período solicitado.

  
\_\_\_\_\_  
**Paulo C. Camargo**  
CPF: 094.643.718-11

Suprimed

SAMSUNG

# SONOACER7



SAMSUNG ELETRONICA DA AMAZONIA  
WWW.SAMSUNG.COM.BR

SAC: 3003 - 0000

*(Handwritten signatures and marks)*



**Prefeitura Municipal de Matos Costa**  
**Matos Costa/SC**  
**Processo 12/2020**  
**Pregão presencial 03/2020**  
**Data: 18/08/2020 - Horário: 9:00hra**



A Samsung Eletrônica da Amazônia Ltda, pioneira na tecnologia 3D, tem o prazer em lhe apresentar o novo padrão tecnológico em ultrassonografia, o equipamento SONOACE R7, equipado com as mais avançadas e inovadoras tecnologias, oferecendo a nossos clientes o máximo em produtividade e qualidade em seus exames.

Cordialmente,

**Suprimed Equipamentos Médicos Ltda**  
**Representante SAMSUNG SC e PR**  
Paulo Camargo: (48) 99981-4324  
Fone: (48) 3348-5171 // (48) 3244-8858 - Escritório  
E-mail: [suprimede@suprimede.com.br](mailto:suprimede@suprimede.com.br)  
Site: [www.suprimede.com.br](http://www.suprimede.com.br)



## I – Especificações Técnicas

### ♦ Extrema Qualidade de Imagem:

O sistema oferece qualidade de imagem em Modo 2D, Modo M, Modo Power Doppler, Modo Color Doppler, Modo Doppler Espectral, Modo Doppler Contínuo, Modo 3D, Modo 3D/4D.

- ⇒ Modo 2D;
- ⇒ Alto Dynamic Range 200dB;
- ⇒ Full Spectrum Imaging - **FSI** - permite acessar todas as bandas de frequência e dividi-las em sub-bandas, aumentando ao mesmo tempo a resolução e a penetração da imagem;
- ⇒ Speckle Reduction Filter – **SRF** – Filtro de redução de artefatos que proporciona contornos nítidos e delimitados;
- ⇒ Dynamic MR plus – **DMR+** – avançada tecnologia de algoritmo de ressonância que possibilita riqueza de detalhes, realçando bordas e reduzindo ruídos;
- ⇒ Spatial Compound Imaging - **SCI** (opcional) - composição espacial de imagens que proporciona varredura de feixes em direções convencionais e oblíquas, resultando em imagem com mais informações e reduzida de artefatos;
- ⇒ Zoom Read/Write – Zoom em tempo real e congelado, possibilitando melhor visualização lateral e de profundidade, sem perda de resolução;
- ⇒ Imagem Trapezoidal – possibilita aumentar em 20% o campo de visão em imagens com transdutor linear;
- ⇒ Imagem Harmônica – **HAR**: processamento das frequências harmônicas geradas nos diferentes tecidos, otimizando a resolução e diminuindo artefatos;
- ⇒ Imagem Harmônica de Pulso Invertido – **INV**, possibilita uma imagem Harmônica com mais resolução;
- ⇒ Modo Power Pulse Inversion – **PPI**: Harmônica de Pulso Invertido para estruturas em movimento (batimento, pulsação, respiração);
- ⇒ Modo M;



- ⇒ Modo Power Doppler - PD;
- ⇒ Modo Color Doppler - C: alta Sensibilidade de preenchimento;
- ⇒ Power Doppler Direcional – **PDD**, a sensibilidade do power doppler mais a direção do fluxo;
- ⇒ Modo Dual Live – **2D/C Live**: divisão de imagem em tela dupla de Modo B + Modo Color, em tempo real;
- ⇒ Modo Doppler Espectral – PW: alta Sensibilidade na captação de fluxo e mensuração da velocidade;
- ⇒ Auto IMT™ – (opcional) Cálculo automático da espessura médio intimal
- ⇒ HPRF: Altas frequências de doppler pulsado
- ⇒ Modo 3D/4D – Tecnologia superior em imagem 3D em tempo real;
- ⇒ Pacote 3D Multiplanar;
- ⇒ Modo Simultâneo – Triplex;
- ⇒ Pacote de cálculo específico;
- ⇒ Pacote de cálculos simples;



#### Cardiologia

- ⇒ Modo Doppler Contínuo – CW: alta Sensibilidade na captação e mensuração de fluxo de altas velocidades;
- ⇒ Pacote de medida para Cardiologia;
- ⇒ Tissue Doppler Imaging – **TDI**: tecnologia que permite a monitoração da visualização dos tecidos em cada seguimento e a medição de velocidade (disponível com pacote cardíaco);

♦ Modernidade e Eficiência:

#### Controlés com a palma da mão – Principais teclas ao seu alcance

- ⇒ Quick Scan – tecla que permite ajustes rápidos da imagem, otimizando automaticamente os parâmetros para imagens em Modo B e Modo Doppler;
- ⇒ Dual View - divisão de tela em 2 imagens para visualização e análise de imagens em Modo B, Modo M, Modo Power, Modo Color, Modo Espectral;

*Handwritten signatures and initials:*  
A large signature is written over the SAC number.  
Other initials and marks are present to the right of the signature.



- ⇒ Pointer – tecnologia que permite acesso as imagens salvas para pós-análise e processamento;
- ⇒ Clip Store – técnica que possibilita armazenar as imagens em movimento, tanto sem congelá-las como congeladas. Grava cine 2D e loop do Doppler Espectral;
- ⇒ Pós-processamento de medidas – tecnologia que permite fazer a medição pós exames;
- ⇒ Pós-processamento de imagens – técnica que permite realizar ajuste sem a necessidade da presença do paciente;
- ⇒ Banco de palavras em Português;
- ⇒ Menu Editável e Menu de Medidas Customizáveis;
- ⇒ Superioridade em 3D
  - ❖ See Thru – modo de reconstrução de imagem em transparência com Color ou Power Doppler;
  - ❖ Modo de reconstrução de imagem – tecnologia que possibilita ajustar a imagem em superfície, ecos máximo, mínimo e raio x, gradiente de luz;

#### ♦ Futurista

Design verdadeiramente otimizado para seu diagnóstico

- ⇒ Equipamento Multiespecialidades;
- ⇒ "Monitor LCD 19" (Alta Resolução 1280x1024);
- ⇒ Painel com ajuste de altura;
- ⇒ Sonoview II - Software que permite arquivar/revisar imagens;
- ⇒ Frame - rate extremamente elevado;
- ⇒ Sistema operacional baseado em Microsoft ® Windows XP, processador Duo Core.
- ⇒ Todos os transdutores multifrequências banda larga;
- ⇒ Conectividade Versátil
- ⇒ DVD-RW integrado;
- ⇒ HDD externo;
- ⇒ USB 2.0;





- ✓ SONOACE R7EX + SCI + DMR-PLUS
- ✓ Monitor "LCD 19"
- ✓ Transdutor Multi-frequencial: Convexo
- ✓ Transdutor Multi-frequencial: Endocavitario
- ✓ Transdutor Multi-frequencial: Linear
- ✓ Software DICOM
- ✓ Impressora Laser Color compativel ao equipamento



*[Handwritten signatures and initials]*



Manual de operação  
**SONOACER7**

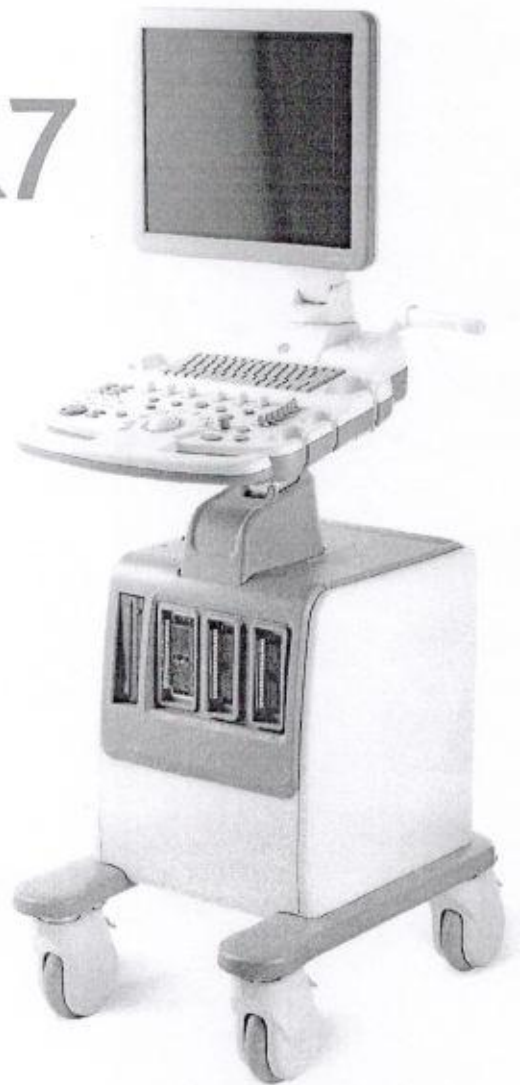

**SAMSUNG MEDISON**



## GARANTIA



A Samsung Medison fornece a seguinte garantia para o comprador deste equipamento. Esta garantia é válida pelo prazo de um ano a partir da data de instalação e cobre todos os problemas causados por falhas de fabricação ou de materiais. A Samsung Medison irá, como única e exclusiva solução e sem nenhum custo, substituir qualquer unidade com defeito que retornar para a Samsung Medison dentro do prazo de garantia designado.

A garantia não cobre danos e perdas causados por fatores externos, incluindo, mas sem limitar-se a incêndios, inundações, tempestades, maremotos, raios, terremotos, furtos, condições anormais de operação e destruição intencional do equipamento. Não estão cobertos danos causados pelo deslocamento do equipamento.

A garantia é anulada em casos onde o equipamento foi danificado como resultado de um acidente, uso impróprio, excesso de força, queda ou tentativa de modificar ou alterar qualquer parte ou o conjunto do equipamento.

Não serão substituídas partes com defeitos cosméticos ou deterioração.

Esta garantia não cobre a reposição de baterias, materiais de treinamento e suprimentos.

A Samsung Medison não será responsável por danos incidentais ou consequentes de qualquer tipo resultantes ou vinculados ao uso do equipamento.

A Samsung Medison não será responsável por qualquer perda, dano ou lesão resultante do atraso devido a serviços efetuados sob a garantia.

Esta garantia limitada substitui todas as outras garantias expressas ou implícitas, inclusive as garantias de comercialização, capacidade ou aptidão para qualquer uso em particular.

Nenhum representante ou qualquer outra pessoa está autorizada a representar ou assumir pela Samsung Medison qualquer obrigação de garantia além do que se encontra aqui estabelecido.

O equipamento com defeito transportado até a Samsung Medison deve ser empacotado nas caixas de papelão de reposição. Os custos de seguro e transporte são de responsabilidade do cliente. Para devolver materiais com defeitos para a Samsung Medison, contate o Departamento de Atendimento ao Consumidor da Samsung Medison.

A Samsung Medison ou um distribuidor local disponibilizarão, sob solicitação, diagramas de circuitos, listas de componentes, descrições, instruções de calibração e outras informações que ajudarão seu pessoal técnico apropriadamente qualificado a consertar essas partes do equipamento que serão designadas pela Samsung Medison como reparáveis.

**CUIDADO:** a legislação federal dos Estados Unidos restringe a venda deste dispositivo para ou por solicitação de um médico.

### FABRICADO POR SAMSUNG MEDISON CO., LTD.

3366, Hanseo-ro, Nam-myeon, Hongcheon-gun, Gangwon-do, Korea

### Serviço de Atendimento ao Cliente SAMSUNG MEDISON CO., LTD.

TEL: 82-2-2194-1234 | FAX: 82-2-2194-1071

Site: [www.samsungmedison.com](http://www.samsungmedison.com)

### Representante EC

SAMSUNG ELECTRONICS (UK) LTD.

Blackbushe Business Park, Saxony Way, Yateley, Hampshire, GU46 6GG, UK

### SAMSUNG ELETRÔNICA DA AMAZÔNIA LTDA

Avenida Guido Caloi, 1935 - Bloco A - 01º Andar - Jd São Luiz - São Paulo - SP - CEP 05804-900

Tel: 55-11-3003-0000



## Tabela de precisão da medida

As tabelas a seguir mostram a precisão das medidas disponíveis usando-se o equipamento. Verifique se os resultados das verificações de precisão da medida são mantidos dentro das faixas especificadas na tabela. Com exceção de certas aplicações ou transdutores, as faixas de precisão descritas a seguir devem ser mantidas para medida de uma distância reta.



**NOTA:** Para garantir medidas precisas, deve ser realizada uma verificação da precisão pelo menos uma vez ao ano. Se a precisão da medida estiver fora das faixas especificadas na tabela a seguir, entre em contato com o Serviço ao consumidor da Samsung Medison.

### Modo 2D

Medidas	Tolerância do equipamento (o que for maior)	Metodologia de teste	Precisão (1) com base em	Faixa(2)
Distância axial:	< +/- 4% ou 1 mm	Phantom	Aquisição	Tela cheia
Distância lateral:	< +/- 4% ou 2 mm	Phantom	Aquisição	Tela cheia

(1) A precisão da medida muda de acordo com a tabela acima, dependendo das habilidades do usuário.

(2) A distância é indicada como 'cm' em até duas casas decimais.

### Modo M

Medidas:	Tolerância do equipamento (o que for maior)	Teste Metodologia	Precisão (1) com base em	Faixa (2)
Profundidade:	< +/- 5% ou 3 mm	Phantom	Phantom	1 - 25 cm
Tempo:	< +/- 5%	Gerador de sinal	Phantom	0,01 - 11,3 s

(1) A precisão da medida muda de acordo com a tabela acima, dependendo das habilidades do usuário.

(2) A distância é indicada como 'cm' em até duas casas decimais. A velocidade é indicada como 'cm/s' em até duas casas decimais.



**SC MEDICAL**  
Comércio e Serviços Eireli.



PREFEITURA MUNICIPAL  
CNPJ: 12.246.8624  
ENVELOPE 1 - PROPOS  
PREGÃO Nº 03/2022

Curitiba - PR

Rua Anne Frank, 3125 - Boqueirão - CEP 81 650 020

Tel.: (41) 3332-6364

comercial@scmedical.net.br



**VINNO**  
**E10/X1/X2/E10E/E10P/X1**  
**E/X1P/X2E/X2P**  
**Manual básico do usuário**

VINNO E10/X1/X2/E10E/E10P/X1E/X1P/X2E/X2P

Revisão 1



Direitos autorais 2019 da VINNO Technology (Suzhou) Co., Ltd.



Fax: + 86 512 62873801

Endereço: 5F Edifício A, 4F Edifício C, No.27 Xinfu Road, Suzhou Industrial Park,  
P.R.China (215.123)

### **Empresa representativa brasileira autorizada:**

VR Medical Importadora e Distribuidora de Produtos Médicos Ltda

Endereço: Rua Batataes, 391, conj. 11, 12 and 13, Jardim Paulista, São Paulo, Brazil

Tel: +55 11 3889-0875 | Fax:114

### **1.3 Sobre este documento**

- Antes de tentar usar este dispositivo, leia e entenda completamente todo o conteúdo deste documento, a fim de operá-lo adequadamente, prestando atenção em especial a todos os Avisos, Cuidados, Observações e Notificações. Devido a limitações de espaço, este manual não é perfeito. Em caso de problemas, entre em contato com equipe técnica da VINNO.
- A fim de usar o dispositivo corretamente, mantenha este manual sempre junto ao dispositivo.
- Este manual acompanha somente o VINNO E10/X1/X2/E10E/E10P/X1E/X1P/X2E/X2P.
- A configuração mais extensa está descrita neste manual, incluindo o número máximo de opções e os acessórios. É possível que nem todas as funções, opções ou acessórios tenham sido comprados ou estejam licenciados em seu dispositivo.
- Este manual é parte da documentação que acompanha este produto. Os demais documentos do pacote são: Manual técnico avançado, Manual de serviço.

### **1.4 Descrição do produto**

Este equipamento é baseado no sistema operacional Windows para uso profissional, sistema de verificação em tempo real com desempenho.

Configuração de 2359296 canais digitais, dependendo do algoritmo e número de elementos na transmissão ou recepção, cine loop de 30000 (frames no cinema), frame rate de 1500 por segundo (fps), faixa dinâmica de 30 - 320dB, TGC com 8 deslizantes potenciômetros de ajuste, compensação lateral de ganho com 8 potenciômetros de ajuste deslizante digital, 512 linhas de densidade, 8 níveis de zona focal, 256 níveis de cinza, vários mapas de cores com imagem Chroma, 6 níveis de filtro cinza, 8 níveis de persistência, ganho de 0 a 100%, 18,5 m / s de Doppler de faixa de velocidade máxima, 8 níveis de velocidade de varredura (Doppler). Os parâmetros são ajustáveis e você pode adicionar e salvar o número de predefinições necessárias (Predefinições). Braço de suporte para teclado com ajuste opcional de altura de 12 cm para cima / para baixo. A faixa de



Para  
Prefeitura Municipal de Matos Costa  
CNPJ nº 17.237.099/0001-42  
Matos Costa/SC  
Rua Frei Rogério s/n – Centro  
(49) 3572-1111  
[licita@matoscosta.sc.gov.br](mailto:licita@matoscosta.sc.gov.br)



**Pregão Presencial nº 03/2020 – FMS**  
**Processo Licitatório nº 12/2020**

Proponente:  
SC MEDICAL COMÉRCIO E SERVIÇO EIRELI - ME  
Rua Anne Frank nº 3.125, Bairro Boqueirão – Curitiba/PR  
CEP: 81.650-020  
CNPJ: 12.246.862/0001-88  
IE: 90526728-02  
Fone: (41) 3332-6364  
Procurador: Wesley Wedston Souza  
RG: 8.381.316-4  
CPF: 064.689.619-98  
e-mail: [licitacao@scmedical.net.br](mailto:licitacao@scmedical.net.br)  
Dados bancários: 001-Banco do Brasil, agência 3007-4, C/C 38198-5

**PROPOSTA DE PREÇOS**

Apresentamos nossa proposta para fornecimento de Aparelho de Ultrassonografia com Doppler Colorido, objeto da presente licitação, modalidade **Pregão Presencial n.º 03/2020 - FMS**, acatando todas as estipulações consignadas:

Item	Descrição	Qt.	Valor Unitário	Valor Total
01	Equipamento de ultrassonografia com análise espectral Doppler para diagnóstico por imagem, sistema com tecnologias avançadas para melhor definição e desempenho, processamento de	01	R\$ 104.000,00	R\$ 104.000,00

393.000 canais digitais. Transportável com sistema de rodízio e travamento nas quatro rodas. imagem composta, imagem harmônica de pulso invertido, imagem trapezoidal, imagem panorâmica em tempo real. Pacotes de medidas para Geral, Cardiologia, Obstetrícia, Ginecologia, Urologia, Vascular, Pequenas Partes e Pediátrica. Ampla linha de transdutores de banda larga multifrequências. 4D em tempo real e aplicativo para visualização do exame em tempo real. Possibilidade de exibição tomográfica por ultrassonografia. Divisão na tela de 1,2 4 imagens Pacote de anotação padrão em português. Body Mark (marca de corpo). 3 portas ativas para sondas. Teclas do painel retro iluminadas interativas. Painel touch screen capacitivo de 8" para ajuste de funções mais usadas promovendo um ganho de produtividade. Excelente sensibilidade Doppler, alta penetração e alta frequência de repetição de pulsos. Excelente resolução de imagens bidimensionais, com funções avançadas de otimização. Possibilidade de comunicação WIFI, Bluetooth, FTP e DICOM 3.0. Possibilidade de tecnologia de envio de imagens por e-mail, direto do equipamento de ultrassom. Possuir 2D steer, Auto IMT, Auto Trace em modo PW e CW, Auto NT, Auto OB (medição automática de BPD, OFD,HC, AC, FL), Auto Inverte (direção de fluxo e doppler), Auto Foliculo em modo 2D e 3D com aplicação volumétrica. Zoom em tempo real e imagem congelada (Freeze), Zoom em Doppler e Modo Triplex. Exibição do exame em tela cheia em tempo real e em imagem congelada. Faixa dinâmica de no mínimo 280 dB. TGC com 8 potenciômetros deslizantes de ajustes. Possuir compensação de ganho lateral. Botão de otimização de imagem em um único toque para imagem modo B e Doppler. Tecla de atalho para acesso às imagens do paciente em um único toque. Software de contraste de agulha para procedimentos de biopsia ou anestesia. Ajuste de presets personalizados. Modo B, M, PW, Color, PDI, DPDI, 2B, 4B, B + BC (Modo Dual Live em tempo real), Duplex, Triplex. ECG integrado, Possibilidade de Modo CW, M Color, M



*[Handwritten signature and notes in blue ink]*

Anatômico, TD (Doppler tecidual), TVI (imagem de velocidade do tecido), Stress Echo, Auto EF, ECG. Ajuste automático do espectro Doppler (PRF e linha de base) em um único toque. Exibição do Modo B, Color e PW com rastreamento automático e medição, ambos os modos e medição atualizados em tempo real. Possui sistema de envio de imagens via network e USB. Alto-falante integrado e volume ajustável. Até 4 portas USB, DVD/CD, 1 LAN, 1 S-VIDEO, 1 ATERRAMENTO, 1 DVI (porta de saída digital de alta definição). Disco rígido de 1(um) Tera(1000 GB). Frame rate de 1500 frames por segundo. Formato de exportação de imagens: CD/DVD, JPEG, PNG, BMP. Formato de exportação de vídeo: AVI. Monitor de 19" LED, ajustável. Sistema operacional Windows. Tensão de alimentação bivolt automático. Software e manual em português. Registro na ANVISA.

Acompanhar os seguintes transdutores de banda larga multifrequências:

01 (um) Transdutor Convexo 2,0 a 6,0 MHz (F2-5C);

01 (um) Transdutor Linear 4,0 a 12,1 MHz (F4-12L);

01 (um) Transdutor Endocavitário 3,3 a 11,0 MHz (F4-9E) com abertura de 150°

Acessórios:

01 (uma) Impressora a laser colorida (Marca Brother – Modelo HL-L321dcw)

01 (um) Nobreak (Marca NHS – Modelo CS 1000)

**MODELO: X1**

**MARCA VINNO**

**FABRICANTE: VINNO TECHNOLOGY**

**(SUZHOU) CO. LTD.**

**RMS: 80102512113**



Valor Global Total: R\$ 104.000,00 (cento e quatro mil reais).

Validade da Proposta: 60 (sessenta) dias, contado a partir da data da sessão.

Prazo de Entrega: 30 (trinta) dias, após a solicitação, na quantidade indicada através da Autorização de Fornecimento.

Prazo de Garantia: 12 (doze) meses, contra defeitos de fabricação, contados a partir da data da entrega do objeto.





www.gruposcmmedical.com.br

+55 41 3332 – 6364

+55 41 99987 – 6354

contato@gruposcmmedical.com.br

Prazo de Pagamento: 30 (trinta) dias após o recebimento efetivo dos equipamentos e da fatura/nota fiscal.

No preço cotado já estão incluídas eventuais vantagens e/ou abatimentos, impostos, taxas e encargos sociais, obrigações trabalhistas, previdenciárias, frete etc., assim como outras quaisquer que incidam sobre a contratação.

**Declaramos que os itens ofertados atendem à todas as especificações descritas no edital.**

Curitiba, 17 de agosto de 2020.



SC Medical Comércio e Serviços Eireli

Procurador Wesley Wedston Souza

RG: 8.381.316-4

CPF: 064.689.619-98

**12 246 862/0001-88**

**SC MEDICAL COMÉRCIO E  
SERVIÇO EIRELI - ME**

Rua Anne Frank, 3125

Boqueirão - CEP 81650-020

Curitiba - PR

# VINNO X1

Simplifique seu trabalho  
com um toque



O VINNO X1 oferece excelente qualidade de imagem, com tecnologia avançada e aplicação clínica versátil.

A inovadora plataforma RF da VINNO adquire 40 vezes a quantidade de sinal bruto para processamento de back-end, o que permite imagens de alta resolução e pós-processamento mais eficiente.

Monitor LED de 15" de alta resolução, com opcional em tela LED de 19". O painel touch screen de 8" permite menos teclas físicas, tornando prático e rápido o acesso aos parâmetros.



**LED**

Monitor LED  
15" ajustável  
(19" opcional)



Armazenamento  
de 1TB



*Handwritten signature and initials.*

## Configuração padrão

Plataforma RF inovadora (melhor resolução e definição);  
Monitor LED 15" ajustável;  
Sistema operacional Windows;  
Painel com teclas retroiluminadas interativas;  
Tela touch screen 8" capacitiva;  
Armazenamento de 1TB;  
Três portas de sondas ativas;  
Portas USB, LAN, S-VIDEO, DVI;  
B, B/M, B/BC, 2B, 4B;  
M, PW, CFM, PDI, DPDI;  
Auto Frequência (Modo B e Doppler);  
Auto Inverte (direção de fluxo e Doppler);  
Duplex, Triplex;  
Auto Trace (PW/CW);  
Auto OB (BPD, OFD, HC, AC, FL);  
Medição automática do volume da bexiga;  
TView (imagem trapezoidal);  
VFusion (Imagem composta);  
VSpeckle (filtro de redução de ruídos);  
VSharpe (contraste de borda);  
Zoom e imagem em tela cheia;  
TCC de 8 níveis deslizantes no painel;  
SGC (compensação de ganho lateral);  
Otimização automática (Modo B e Doppler);  
Harmônica de pulso invertido;  
Easy Compare (fácil comparação de imagem);  
Gerenciamento de dados do paciente;  
Pacote de medidas e anotação;  
Body mark (marca de corpo);  
Tensão de entrada bivolt automático;  
Software e manual em Português.

Registro na Anvisa: 80102512113

## Configuração opcional

### Radiologia/Vascular/GO/OB:

Pview (imagem panorâmica em tempo real),  
Aprimoramento de Agulhas, VTissue  
(processamento avançado de imagens), Auto IMT,  
Auto Folículo 2D, Auto NT (medição automática de  
translucência nucal), VReport (editor avançado).

### Cardiologia:

Stress Echo, MAM (Modo M multiângulo), CWD,  
Auto EF (medição automática da fração de ejeção),  
ECC, Pacote completo de medição cardíaca.

### Tecnologia 3D/4D:

MCut (exibição tomográfica), Magic Cut (corte  
mágico), Free View (Visão livre), Modo de Inversão,  
Cálculo inteligente do volume em 3D, Auto Folículo  
3D, Função Smart Touch 3D/4D, Free 3D (sonda  
linear).

### Conectividade:

DICOM 3.0, Flyinsono (VCloud), FTP, E-mail, WiFi,  
Bluetooth.

### Hardware:

Adaptador Wireless, Adaptador Bluetooth, Teclado,  
DVD-RW Externo, Pedal USB, Aquecedor de Gel  
Externo, Monitor LED 19" (opcional).

### Opção de Transdutores:

Convexo F2-5C, Endocavitário F4-9E, Linear F4-12L,  
Volumétrico D3-6C, Endocavitário G4-9E, Micro  
Convexo G4-9M, Setorial G1-4P.

# X1



Handwritten signatures and initials in blue ink.

Detalhes do Produto

<b>Nome da Empresa</b>	VR MEDICAL IMPORTADORA E DISTRIBUIDORA DE PRODUTOS MÉDICOS LTDA		
<b>CNPJ</b>	04.718.143/0001-94	<b>Autorização</b>	8.01.025-1
<b>Produto</b>	SISTEMA DE DIAGNÓSTICO DE ULTRASSOM VINNO		



Filtrar...  
**Modelo Produto Médico**

- VINNO X3
- VINNO X1P
- VINNO X1E
- VINNO X2P
- VINNO X2E
- VINNOE10E
- VINNO E10P
- VINNO E10
- VINNO E20
- VINNO 5

Tipo de Arquivo	Arquivos	Expediente, data e hora de inclusão
Nenhum Arquivo Encontrado(a)		

<b>Nome Técnico</b>	Aparelho de Ultra-Som
<b>Registro</b>	80102512113

*Handwritten signatures and marks:*  
 A large checkmark is drawn over the 'Arquivos' column.  
 There are several handwritten signatures and initials in blue ink, including one that appears to be 'new fly' and another '2005 B'.

## Detalhes do Produto

<b>Nome da Empresa</b>	VR MEDICAL IMPORTADORA E DISTRIBUIDORA DE PRODUTOS MÉDICOS LTDA		
<b>CNPJ</b>	04.718.143/0001-94	<b>Autorização</b>	8.01.025-1
<b>Produto</b>	SISTEMA DE DIAGNÓSTICO DE ULTRASSOM VINNO		



Filtrar...

**Modelo Produto Médico**

VINNO 6

VINNO G60

VINNO M50

VINNO X1

VINNO X2

« 1 2 »

Tipo de Arquivo	Arquivos	Expediente, data e hora de inclusão
Nenhum Arquivo Encontrado(a)		

<b>Nome Técnico</b>	Aparelho de Ultra-Som
<b>Registro</b>	80102512113
<b>Processo</b>	25351.327401/2018-92
<b>Fabricante Legal</b>	<ul style="list-style-type: none"> <li>FABRICANTE: VINNO TECHNOLOGY (SUZHOU) CO. LTD. - CHINA, REPÚBLICA POPULAR</li> </ul>
<b>Classificação de Risco</b>	II - MEDIO RISCO
<b>Vencimento do</b>	VIGENTE

*[Handwritten signatures and marks]*

<b>Fabricante Legal</b>	<ul style="list-style-type: none"><li>FABRICANTE: VINNO TECHNOLOGY (SUZHOU) CO. LTD. - CHINA, REPÚBLICA POPULAR</li></ul>
<b>Classificação de Risco</b>	II - MEDIO RISCO
<b>Vencimento do Registro</b>	VIGENTE



*[Handwritten signature]*

*[Handwritten signatures]*



**SC MEDICAL**  
Comércio e Serviços Eireli.



PREFEITURA MUNICIPAL  
CNPJ: 12.246.862/00  
ENVELOPE 2 - DOCUMENTOS  
PREGÃO Nº 03/2020

Curitiba - PR  
Rua Anne Frank, 3125 - Boqueirão - CEP 81 650 020  
Tel.: (41) 3332-6364  
comercial@scmedical.net.br

**TERCEIRA ALTERAÇÃO DO ATO CONSTITUTIVO  
SC MEDICAL COMÉRCIO E SERVIÇO EIRELI  
CNPJ/MF: nº 12.246.862/0001-88  
NIRE: 416.0049997-2**



Folha: 1 de 5

LORINIL ACOSTA, brasileiro, maior, divorciado, Empresário, inscrito no CPF/MF sob nº. 644.596.759-00, portador da Carteira de identidade civil nº.4.346.939-8/SSP/PR, residente e domiciliado na Rua Cascavel, 411, Boqueirão, Curitiba-PR, CEP:81670-180, TITULAR da EIRELI que gira sob o nome empresarial de **SC MEDICAL COMÉRCIO E SERVIÇO EIRELI**, com sede e domicílio na Rua Anne Frank, 3125, Boqueirão, Curitiba-PR, CEP: 81650-020, inscrita no CNPJ/MF sob nº. 12.246.862/0001-88, registrada na Junta Comercial do Paraná sob NIRE nº 416.0049997-2 em 05/07/2010, RESOLVE alterar a EIRELI (Empresa Individual de Responsabilidade Limitada), mediante as seguintes cláusulas:

**CLÁUSULA PRIMEIRA - DA ALTERAÇÃO DO OBJETO:** A EIRELI que tem por objeto a exploração do ramo de: **COMÉRCIO VAREJISTA DE ARTIGOS MÉDICOS E ORTOPÉDICOS, MANUTENÇÃO E REPARAÇÃO DE UTENSÍLIOS, MOBILIÁRIO E EQUIPAMENTOS PARA USO MÉDICO, CIRÚRGICO, ODONTOLÓGICO E DE LABORATÓRIO, MANUTENÇÃO E REPARAÇÃO DE APARELHOS ELETROMÉDICOS E ELETROTERRAPÊUTICOS E EQUIPAMENTOS DE IRRADIAÇÃO, COMÉRCIO ATACADISTA DE MÁQUINAS, APARELHOS E EQUIPAMENTOS PARA USO ODONTO-MÉDICO-HOSPITALAR; PARTES E PEÇAS, COMÉRCIO ATACADISTA DE INSTRUMENTOS E MATERIAIS PARA USO MÉDICO, CIRÚRGICO, HOSPITALAR E DE LABORATÓRIOS, ALUGUEL DE EQUIPAMENTOS CIENTÍFICOS, MÉDICOS E HOSPITALARES, SEM OPERADOR, IMPORTAÇÃO E EXPORTAÇÃO.**, passa a partir desta data a ter o seguinte objeto: **COMÉRCIO VAREJISTA DE ARTIGOS MÉDICOS E ORTOPÉDICOS, MANUTENÇÃO E REPARAÇÃO DE UTENSÍLIOS, MOBILIÁRIO E EQUIPAMENTOS PARA USO MÉDICO, CIRÚRGICO, ODONTOLÓGICO E DE LABORATÓRIO, MANUTENÇÃO E REPARAÇÃO DE APARELHOS ELETROMÉDICOS E ELETROTERRAPÊUTICOS E EQUIPAMENTOS DE IRRADIAÇÃO, COMÉRCIO ATACADISTA DE MÁQUINAS, APARELHOS E EQUIPAMENTOS PARA USO ODONTO-MÉDICO-HOSPITALAR; PARTES E PEÇAS, COMÉRCIO ATACADISTA DE INSTRUMENTOS E MATERIAIS PARA USO MÉDICO, CIRÚRGICO, HOSPITALAR E DE LABORATÓRIOS, ALUGUEL DE EQUIPAMENTOS CIENTÍFICOS, MÉDICOS E HOSPITALARES, SEM OPERADOR, IMPORTAÇÃO E EXPORTAÇÃO, FABRICAÇÃO DE APARELHOS ELETROMÉDICOS E ELETROTERRAPÊUTICOS E EQUIPAMENTOS DE IRRADIAÇÃO, FABRICAÇÃO DE INSTRUMENTOS NÃO-ELETRÔNICOS E UTENSÍLIOS PARA USO MÉDICO, CIRÚRGICO, ODONTOLÓGICO E DE LABORATÓRIO, FABRICAÇÃO DE MATERIAIS PARA MEDICINA E ODONTOLOGIA, FABRICAÇÃO DE ARTIGOS ÓPTICOS.**





TERCEIRA ALTERAÇÃO DO ATO CONSTITUTIVO  
SC MEDICAL COMÉRCIO E SERVIÇO EIRELI  
CNPJ/MF: nº 12.246.862/0001-88  
NIRE: 416.0049997-2

Folha: 2 de 5

CLÁUSULA SEGUNDA – Altera-se o endereço do titular da eireli Lorinil Acosta para:  
Rua Catarina Goossen, 299 B 02 – Xaxim – Curitiba – Pr – cep: 81830-050.

CLÁUSULA TERCEIRA - Para tanto, passa a transcrever, na integra, o ato constitutivo da referida EIRELI, com o teor seguinte:

CONSOLIDAÇÃO  
SC MEDICAL COMÉRCIO E SERVIÇO EIRELI  
CNPJ/MF: nº 12.246.862/0001-88  
NIRE: 416.0049997-2

LORINIL ACOSTA, brasileiro, maior, divorciado, Empresário, inscrito no CPF/MF sob nº. 644.596.759-00, portador da Carteira de identidade civil nº. 4.346.939-8/SSP/PR, residente e domiciliado na Rua Catarina Goossen, 299, B 02, Xaxim, Curitiba-PR, CEP:81830-050, TITULAR da EIRELI que gira sob o nome empresarial de **SC MEDICAL COMÉRCIO E SERVIÇO EIRELI**, com sede e domicílio na Rua Anne Frank, 3125, Boqueirão, Curitiba-PR, CEP: 81650-020, inscrita no CNPJ/MF sob nº. 12.246.862/0001-88, registrada na Junta Comercial do Paraná sob NIRE nº 416.0049997-2 em 05/07/2010, RESOLVE consolidar a EIRELI (Empresa Individual de Responsabilidade Limitada), mediante as seguintes cláusulas:

CLÁUSULA PRIMEIRA - NOME EMPRESARIAL, SEDE E DOMICÍLIO: A presente EMPRESA INDIVIDUAL DE RESPONSABILIDADE LIMITADA gira sob nome empresarial de **SC MEDICAL COMÉRCIO E SERVIÇO EIRELI** e tem sede e domicílio na Rua Anne Frank, 3125, Boqueirão, CEP: 81650-020 em Curitiba-PR, podendo, a qualquer tempo, a critério de seu titular, abrir ou fechar filiais ou outras dependências em qualquer parte do território nacional.

CLÁUSULA SEGUNDA - O objeto da EIRELI é: **COMÉRCIO VAREJISTA DE ARTIGOS MÉDICOS E ORTOPÉDICOS, MANUTENÇÃO E REPARAÇÃO DE UTENSÍLIOS, MOBILIÁRIO E EQUIPAMENTOS PARA USO MÉDICO, CIRÚRGICO, ODONTOLÓGICO E DE LABORATÓRIO, MANUTENÇÃO E REPARAÇÃO DE APARELHOS ELETROMÉDICOS E ELETROTERAPÊUTICOS E EQUIPAMENTOS DE IRRADIAÇÃO, COMÉRCIO ATACADISTA DE MÁQUINAS, APARELHOS E EQUIPAMENTOS PARA USO ODONTO-MÉDICO-HOSPITALAR; PARTES E PEÇAS, COMÉRCIO ATACADISTA DE INSTRUMENTOS E MATERIAIS PARA USO MÉDICO, CIRÚRGICO, HOSPITALAR E DE LABORATÓRIOS, ALUGUEL DE EQUIPAMENTOS CIENTÍFICOS, MÉDICOS E HOSPITALARES, SEM OPERADOR,**

TERCEIRA ALTERAÇÃO DO ATO CONSTITUTIVO  
SC MEDICAL COMÉRCIO E SERVIÇO EIRELI  
CNPJ/MF: nº 12.246.862/0001-88  
NIRE: 416.0049997-2



Folha: 3 de 5

IMPORTAÇÃO E EXPORTAÇÃO, FABRICAÇÃO DE APARELHOS ELETROMÉDICOS E ELETROTERAPÊUTICOS E EQUIPAMENTOS DE IRRADIAÇÃO, FABRICAÇÃO DE INSTRUMENTOS NÃO-ELETRÔNICOS E UTENSÍLIOS PARA USO MÉDICO, CIRÚRGICO, ODONTOLÓGICO E DE LABORATÓRIO, FABRICAÇÃO DE MATERIAIS PARA MEDICINA E ODONTOLOGIA, FABRICAÇÃO DE ARTIGOS ÓPTICOS.

**CLÁUSULA TERCEIRA** - O capital é de R\$ 200.000,00( duzentos mil reais) divididos em 200.000 quotas de valor nominal R\$ 1,00(Um real), integralizadas, neste ato em moeda corrente do País, pelo titular:

Nome	(%)	Quotas	Valor R\$
LORINIL ACOSTA	100	200.000	200.000,00

**CLÁUSULA QUARTA** - A responsabilidade do titular é restrita ao valor de suas quotas, respondendo ainda pela integralização do capital.

**CLÁUSULA QUINTA - PRAZO DE DURAÇÃO:** A EIRELI iniciou suas atividades em 01/07/2010 e seu prazo de duração é por tempo indeterminado.

**CLÁUSULA SEXTA** - A administração da Eireli caberá ao Titular e com os poderes e atribuições de Administrador, autorizado o uso do nome empresarial individualmente, vedado, no entanto, em atividades estranhas ao interesse social ou assumir obrigações seja em favor próprio ou de terceiros bem como onerar ou alienar bens imóveis da Eireli.

§1º - Faculta-se ao administrador, nos limites de seus poderes, constituir procuradores em nome da Eireli, devendo ser especificado no instrumento de mandato, os atos e operações que poderão praticar e a duração do mandato, que no caso de mandato judicial, poderá ser por prazo indeterminado.

§2º - Poderão ser designados administradores não sócios, na forma prevista no art.º 1.061 da lei 10.406/2002.

**CLÁUSULA SÉTIMA** - O Administrador declara, sob as penas da lei, de que não está impedido de exercer a administração da empresa, por lei especial, ou em virtude de condenação criminal, ou por se encontrar sob os efeitos dela, a pena que vede, ainda que temporariamente, o acesso a cargos públicos; ou por crime falimentar, de prevaricação, peita ou suborno, concussão, peculato, ou contra a economia popular, contra o sistema financeiro nacional, contra normas de defesa da concorrência, contra as relações de consumo, fé pública, ou a propriedade.

**CLÁUSULA OITAVA** - Declara o titular da EIRELI, para os devidos fins e efeitos de direito, que o mesmo não participa de nenhuma outra pessoa jurídica dessa modalidade.



TERCEIRA ALTERAÇÃO DO ATO CONSTITUTIVO  
SC MEDICAL COMÉRCIO E SERVIÇO EIRELI  
CNPJ/MF: nº 12.246.862/0001-88  
NIRE: 416.0049997-2

Folha: 4 de 5

CLÁUSULA NONA - A Eireli poderá a qualquer tempo, abrir ou fechar filial ou outra dependência, mediante deliberação assinada pelo titular.

CLÁUSULA DÉCIMA - Ao término da cada exercício social, em 31 de dezembro, o administrador prestará contas justificadas de sua administração, procedendo à elaboração do inventário, do balanço patrimonial e do balanço de resultado econômico, cabendo a empresário, na proporção de suas quotas, os lucros ou perdas apurados.

CLÁUSULA DÉCIMA PRIMEIRA - Falecendo ou interditado o titular da Eireli, a empresa continuará suas atividades com os herdeiros, sucessores e o incapaz. Não sendo possível ou inexistindo interesse destes, o valor de seus haveres será apurado e liquidado com base na situação patrimonial da empresa, à data da resolução, verificada em balanço especialmente levantado.

CLÁUSULA DÉCIMA SEGUNDA - O mesmo procedimento será adotado em outros casos em que a Eireli se resolva em relação a seu titular.

CLÁUSULA DÉCIMA TERCEIRA - O Titular poderá fixar uma retirada mensal, a título de "pro labore", observadas as disposições regulamentares pertinentes.

CLÁUSULA DÉCIMA QUARTA - DECLARAÇÃO DE ENQUADRAMENTO DE MICROEMPRESA: O Titular declara que:

- a) a EIRELI se enquadra na situação de microempresa;
- b) o valor da receita bruta anual da sociedade, não excedeu no exercício anterior o limite fixado no inciso I do art. 3º da Lei Complementar nº.123/2006, observado o disposto no § 2º do mesmo artigo;
- c) a sociedade não se enquadra em qualquer das hipóteses de exclusão relacionadas no § 4º do art. 3º da mesma Lei.

CLÁUSULA DÉCIMA QUINTA - Fica eleito o foro de Curitiba-PR, para resolver quaisquer litígios oriundos da presente Alteração da EIRELI.

O titular assina o presente instrumento, em via única.

TERCEIRA ALTERAÇÃO DO ATO CONSTITUTIVO  
SC MEDICAL COMÉRCIO E SERVIÇO EIRELI  
CNPJ/MF: nº 12.246.862/0001-88  
NIRE: 416.0049997-2

Folha: 5 de 5

Curitiba-PR, 05 de maio de 2020.



LORINIL ACOSTA  
CPF: 644.596.759-00

CERTIFICO O REGISTRO EM 08/05/2020 14:41 SOB Nº 20202069958.  
PROTOCOLO: 202069958 DE 08/05/2020. CÓDIGO DE VERIFICAÇÃO:  
12001823965. NIRE: 41600499972.  
SC MEDICAL COMÉRCIO E SERVIÇO EIRELI



LEANDRO MARCOS RAYSEL BISCAIA  
SECRETÁRIO-GERAL  
CURITIBA, 08/05/2020  
[www.empresafacil.pr.gov.br](http://www.empresafacil.pr.gov.br)

A validade deste documento, se impresso, fica sujeita à comprovação de sua autenticidade nos respectivos portais.  
Informando seus respectivos códigos de verificação



REPÚBLICA FEDERATIVA DO BRASIL  
CADASTRO NACIONAL DA PESSOA JURÍDICA



NÚMERO DE INSCRIÇÃO <b>12.246.862/0001-88</b> MATRIZ	<b>COMPROVANTE DE INSCRIÇÃO E DE SITUAÇÃO CADASTRAL</b>	DATA DE ABERTURA <b>05/07/2010</b>
NOME EMPRESARIAL <b>SC MEDICAL COMERCIO E SERVICO EIRELI</b>		
TÍTULO DO ESTABELECIMENTO (NOME DE FANTASIA) *****		PORTE <b>ME</b>
CÓDIGO E DESCRIÇÃO DA ATIVIDADE ECONÔMICA PRINCIPAL <b>47.73-3-00 - Comércio varejista de artigos médicos e ortopédicos</b>		
CÓDIGO E DESCRIÇÃO DAS ATIVIDADES ECONÔMICAS SECUNDÁRIAS <b>77.39-0-02 - Aluguel de equipamentos científicos, médicos e hospitalares, sem operador</b> <b>46.45-1-01 - Comércio atacadista de instrumentos e materiais para uso médico, cirúrgico, hospitalar e de laboratórios</b> <b>46.64-8-00 - Comércio atacadista de máquinas, aparelhos e equipamentos para uso odonto-médico-hospitalar; partes e peças</b> <b>33.12-1-03 - Manutenção e reparação de aparelhos eletromédicos e eletroterapêuticos e equipamentos de irradiação</b> <b>33.19-8-00 - Manutenção e reparação de equipamentos e produtos não especificados anteriormente</b>		
CÓDIGO E DESCRIÇÃO DA NATUREZA JURÍDICA <b>230-5 - Empresa Individual de Responsabilidade Limitada (de Natureza Empresári</b>		
LOGRADOURO <b>R ANNE FRANK</b>	NÚMERO <b>3125</b>	COMPLEMENTO *****
CEP <b>81.650-020</b>	BAIRRO/DISTRITO <b>BOQUEIRAO</b>	MUNICÍPIO <b>CURITIBA</b>
ENDEREÇO ELETRÔNICO <b>COMERCIAL@SCMEDICAL.NET.BR</b>		UF <b>PR</b>
TELEFONE <b>(41) 3332-6364</b>		
ENTE FEDERATIVO RESPONSÁVEL (EFR) *****		
SITUAÇÃO CADASTRAL <b>ATIVA</b>	DATA DA SITUAÇÃO CADASTRAL <b>05/07/2010</b>	
MOTIVO DE SITUAÇÃO CADASTRAL		
SITUAÇÃO ESPECIAL *****		
DATA DA SITUAÇÃO ESPECIAL *****		

Aprovado pela Instrução Normativa RFB nº 1.863, de 27 de dezembro de 2018.

Emitido no dia 25/03/2020 às 11:29:36 (data e hora de Brasília).

Página: 1/1



MINISTÉRIO DA FAZENDA  
Secretaria da Receita Federal do Brasil  
Procuradoria-Geral da Fazenda Nacional



**CERTIDÃO NEGATIVA DE DÉBITOS RELATIVOS AOS TRIBUTOS FEDERAIS E À DÍVIDA ATIVA DA UNIÃO**

Nome: SC MEDICAL COMERCIO E SERVICO EIRELI  
CNPJ: 12.246.862/0001-88

Ressalvado o direito de a Fazenda Nacional cobrar e inscrever quaisquer dívidas de responsabilidade do sujeito passivo acima identificado que vierem a ser apuradas, é certificado que não constam pendências em seu nome, relativas a créditos tributários administrados pela Secretaria da Receita Federal do Brasil (RFB) e a inscrições em Dívida Ativa da União (DAU) junto à Procuradoria-Geral da Fazenda Nacional (PGFN).

Esta certidão é válida para o estabelecimento matriz e suas filiais e, no caso de ente federativo, para todos os órgãos e fundos públicos da administração direta a ele vinculados. Refere-se à situação do sujeito passivo no âmbito da RFB e da PGFN e abrange inclusive as contribuições sociais previstas nas alíneas 'a' a 'd' do parágrafo único do art. 11 da Lei nº 8.212, de 24 de julho de 1991.

A aceitação desta certidão está condicionada à verificação de sua autenticidade na Internet, nos endereços <<http://rfb.gov.br>> ou <<http://www.pgfn.gov.br>>.

Certidão emitida gratuitamente com base na Portaria Conjunta RFB/PGFN nº 1.751, de 2/10/2014.  
Emitida às 09:06:13 do dia 04/08/2020 <hora e data de Brasília>.

Válida até 31/01/2021.

Código de controle da certidão: **0A0A.A804.0C35.992D**

Qualquer rasura ou emenda invalidará este documento.



Estado do Paraná  
Secretaria de Estado da Fazenda  
Receita Estadual do Paraná



**Certidão Negativa**  
de Débitos Tributários e de Dívida Ativa Estadual  
Nº 022360519-21

Certidão fornecida para o CNPJ/MF: 12.246.862/0001-88  
Nome: **SC MEDICAL COMERCIO E SERVICOS EIRELI**

Ressalvado o direito da Fazenda Pública Estadual inscrever e cobrar débitos ainda não registrados ou que venham a ser apurados, certificamos que, verificando os registros da Secretaria de Estado da Fazenda, constatamos não existir pendências em nome do contribuinte acima identificado, nesta data.

Obs.: Esta Certidão engloba todos os estabelecimentos da empresa e refere-se a débitos de natureza tributária e não tributária, bem como ao descumprimento de obrigações tributárias acessórias.

Válida até 02/12/2020 - Fornecimento Gratuito

A autenticidade desta certidão deverá ser confirmada via Internet  
[www.fazenda.pr.gov.br](http://www.fazenda.pr.gov.br)



**PREFEITURA MUNICIPAL DE CURITIBA  
SECRETARIA MUNICIPAL DE FINANÇAS  
DEPARTAMENTO DE CONTROLE FINANCEIRO**

**CERTIDÃO NEGATIVA DE TRIBUTOS E OUTROS DÉBITOS MUNICIPAIS**

CONTRIBUINTE: SC MEDICAL COMERCIO E SERVICO EIRELI - ME

CNPJ: 12.246.862/0001-88

INSCRIÇÃO MUNICIPAL: 656803-9

ENDEREÇO: R. ANNE FRANK, 3125 - BOQUEIRÃO, CURITIBA, PR  
FINALIDADE: CADASTRO E/OU CONCORRENCIA E/OU LICITAÇÃO



É expedida esta CERTIDÃO NEGATIVA DE TRIBUTOS E OUTROS DÉBITOS MUNICIPAIS, em nome do sujeito passivo inscritos ou não em Dívida Ativa, até a presente data.

A certidão expedida em nome de Pessoa Jurídica abrange todos os estabelecimentos cadastrados no Município de Curitiba.

Certidão expedida com base no Decreto nº 670/2012, de 30/04/2012.

Esta certidão compreende os Tributos Mobiliários (Imposto sobre Serviços - ISS), Imobiliários (Imposto Predial Territorial Urbano - IPTU, Imposto sobre a Transmissão de Bens Imóveis Inter-vivos - ITBI e Contribuição de Melhoria), Taxas de Serviços e pelo Poder de Polícia e outros débitos municipais.

CERTIDÃO Nº: 231620/2020

EMITIDA EM: 04/08/2020

VÁLIDA ATÉ: 01/12/2020 ✓

CÓDIGO DE AUTENTICIDADE DA CERTIDÃO: 3A06.A758.54B4.42EF-2.84AA.383E.8F51.CD24-6

A autenticidade desta certidão deverá ser confirmada na página da Prefeitura Municipal de Curitiba, na Internet, no endereço <http://www.curitiba.pr.gov.br> - link: Secretarias / Finanças.

**Reserva-se a Fazenda Municipal, o direito de cobrar dívidas posteriormente constatadas, mesmo as referentes a períodos compreendidos nesta.**

Certidão expedida pela internet gratuitamente.



Voltar

Imprimir

**CAIXA**  
CAIXA ECONÔMICA FEDERAL



**Certificado de Regularidade  
do FGTS - CRF**

**Inscrição:** 12.246.862/0001-88

**Razão Social:** C MEDICAL COMERCIO E SERVICOS EIRELI ME

**Endereço:** R ANNE FRANK 3125 / BOQUEIRAO / CURITIBA / PR / 81650-020

A Caixa Econômica Federal, no uso da atribuição que lhe confere o Art. 7, da Lei 8.036, de 11 de maio de 1990, certifica que, nesta data, a empresa acima identificada encontra-se em situação regular perante o Fundo de Garantia do Tempo de Serviço - FGTS.

O presente Certificado não servirá de prova contra cobrança de quaisquer débitos referentes a contribuições e/ou encargos devidos, decorrentes das obrigações com o FGTS.

**Validade:** 22/07/2020 a 20/08/2020 ✓

**Certificação Número:** 2020072202295794352550

Informação obtida em 04/08/2020 09:14:02

A utilização deste Certificado para os fins previstos em Lei esta condicionada a verificação de autenticidade no site da Caixa:  
**[www.caixa.gov.br](http://www.caixa.gov.br)**



PODER JUDICIÁRIO  
JUSTIÇA DO TRABALHO



### CERTIDÃO NEGATIVA DE DÉBITOS TRABALHISTAS

Nome: SC MEDICAL COMERCIO E SERVICO EIRELI (MATRIZ E FILIAIS)  
CNPJ: 12.246.862/0001-88  
Certidão n°: 18076016/2020  
Expedição: 04/08/2020, às 09:15:43  
Validade: 30/01/2021 - 180 (cento e oitenta) dias, contados da data de sua expedição.

Certifica-se que **SC MEDICAL COMERCIO E SERVICO EIRELI (MATRIZ E FILIAIS)**, inscrito(a) no CNPJ sob o n° **12.246.862/0001-88**, **NÃO CONSTA** do Banco Nacional de Devedores Trabalhistas.

Certidão emitida com base no art. 642-A da Consolidação das Leis do Trabalho, acrescentado pela Lei n° 12.440, de 7 de julho de 2011, e na Resolução Administrativa n° 1470/2011 do Tribunal Superior do Trabalho, de 24 de agosto de 2011.

Os dados constantes desta Certidão são de responsabilidade dos Tribunais do Trabalho e estão atualizados até 2 (dois) dias anteriores à data da sua expedição.

No caso de pessoa jurídica, a Certidão atesta a empresa em relação a todos os seus estabelecimentos, agências ou filiais.

A aceitação desta certidão condiciona-se à verificação de sua autenticidade no portal do Tribunal Superior do Trabalho na Internet (<http://www.tst.jus.br>).

Certidão emitida gratuitamente.

#### INFORMAÇÃO IMPORTANTE

Do Banco Nacional de Devedores Trabalhistas constam os dados necessários à identificação das pessoas naturais e jurídicas inadimplentes perante a Justiça do Trabalho quanto às obrigações estabelecidas em sentença condenatória transitada em julgado ou em acordos judiciais trabalhistas, inclusive no concernente aos recolhimentos previdenciários, a honorários, a custas, a emolumentos ou a recolhimentos determinados em lei; ou decorrentes de execução de acordos firmados perante o Ministério Público do Trabalho ou Comissão de Conciliação Prévia.

*[Assinaturas manuscritas em azul]*

1º OFÍCIO DISTRIBUIDOR, PART. E CONTADOR JUDICIAL DO FORO CENTRAL DA COMARCA DA REGIÃO METROPOLITANA DE CURITIBA AV. CÂNDIDO DE ABREU, 535 1º ANDAR - FONE: (41) 3027-5253 EDIFÍCIO DO FÓRUM CÍVEL - CENTRO-CÍVICO CEP: 80530-906 www.1distribuidorcuritiba.com.br



EMPREGADOS JURAMENTADOS

SANDRA LUCIA PELIKI LUIZ CARLOS KOFANOVSKI ISABEL ANGELA WYPYCH MARIANY BEATRIZ DA SILVA SCAPINELI CHRISTIANNE SOARES MOREIRA KARINA BAVARO ALVES FERNANDA GALLASSINI VANESSA MANENTE

PEDIDO DE CERTIDÕES

JOSÉ BORGES DA CRUZ FILHO TITULAR

EDIFÍCIO DO FÓRUM CÍVEL AV. CÂNDIDO DE ABREU, 535 - TÉRREO - CEP 80530-906

RECUPERAÇÃO JUDICIAL \* FALÊNCIA \* CONCORDATA \* CRIME \* CIVEL VARAS CRIMINAIS-VARAS DA FAZENDA-VARAS DA FAMÍLIA-PRECATÓRIA DA VARA DE EXECUÇÕES PENAIS EXECUÇÕES FISCAIS DO ESTADO E DO MUNICÍPIO - REGISTROS PÚBLICOS - TRIBUNAL DO JURI TABELIONATOS - JUIZADO ESPECIAL CÍVEL E CRIMINAL



CERTIDÃO NEGATIVA FEITOS AJUIZADOS

CERTIFICO, a pedido de parte interessada, que revendo os livros de registros de distribuições físicas e eletrônicas de AÇÕES DE FALÊNCIAS, CONCORDATAS, RECUPERAÇÃO JUDICIAL E EXTRAJUDICIAL, existentes nesta serventia, dos mesmos NÃO CONSTA qualquer ação contra:

# SC MEDICAL COMERCIO E SERVICOS EIRELI #

CNPJ.12.246.862/0001-88.

no período de 18 de março de 1963 (data da instalação deste cartório - Lei No.4.677, de 29/12/62) a 29/06/2020 .

O REFERIDO É VERDADE E DOU FÉ.

Curitiba, 02 de julho de 2020 .

FERNANDA GALLASSINI Escrevente Juramentada

Emitida por: FERNANDA Lei nº19.803 de 21/Dez/18 Tabela XVI dos Distribuidores nº VI letra a (R\$ 33.66)

1º OFÍCIO DISTRIBUIDOR

Digitally signed by 1 OFÍCIO DE DISTRIBUIDOR DO FORO CENTRAL DA COMAR:751552 67000157 Date: 2020.07.02 12:26:47 GMT-03:00

\*\*\* Se impressa, verificar sua autenticidade no http://www.1distribuidorcuritiba.com.br/autentica usando o código 8B36A66C \*\*\*



www.gruposcmmedical.com.br

+55 41 3332 – 6364

+55 41 99987 – 6354

contato@gruposcmedical.com.br

Para  
Prefeitura Municipal de Matos Costa  
CNPJ nº 17.237.099/0001-42  
Matos Costa/SC  
Rua Frei Rogério s/n – Centro  
(49) 3572-1111  
[licita@matoscosta.sc.gov.br](mailto:licita@matoscosta.sc.gov.br)



**Pregão Presencial nº 03/2020 – FMS**  
**Processo Licitatório nº 12/2020**

#### ANEXO V

### DECLARAÇÃO EM CUMPRIMENTO DO DISPOSTO NO INCISO XXXIII DO ARTIGO 7º DA CONSTITUIÇÃO FEDERAL

SC Medical Comércio e Serviços Eireli, inscrita no CNPJ n.º 12.246.862/0001-88, por intermédio de seu representante legal, Sr. Wesley Wedston Souza portador da Carteira de Identidade n.º 8.381.316-4 e CPF n.º 064.689.619-98. DECLARA, para fins do disposto no inciso V, do art. 27, da Lei 8.666/93, acrescido pela Lei 9.854, de 27 de outubro de 1999, que não emprega menor de dezoito anos em trabalho noturno, perigoso ou insalubre e não emprega menor de dezesseis anos.

Ressalva: Emprega menor, a partir de quatorze anos, na condição de aprendiz ( ).

Curitiba, 17 de agosto de 2020.

SC Medical Comércio e Serviços Eireli  
Procurador Wesley Wedston Souza  
RG: 8.381.316-4  
CPF: 064.689.619-98

12 246 862/0001-88

SC MEDICAL COMÉRCIO E  
SERVIÇO EIRELI - ME

Rua Anne Frank, 3125  
Boqueirão - CEP 81650-020  
Curitiba - PR

Rua Anne Frank, 3125 – Boqueirão – Curitiba – PR – CEP 81650-020



www.gruposcmmedical.com.br

+55 41 3332 – 6364

+55 41 99987 – 6354

contato@gruposcmedical.com.br

Para  
Prefeitura Municipal de Matos Costa  
CNPJ nº 17.237.099/0001-42  
Matos Costa/SC  
Rua Frei Rogério s/n – Centro  
(49) 3572-1111  
[licita@matoscosta.sc.gov.br](mailto:licita@matoscosta.sc.gov.br)



**Pregão Presencial nº 03/2020 – FMS**  
**Processo Licitatório nº 12/2020**

**ANEXO VII**  
**DECLARAÇÃO DE IDONEIDADE**

Declaramos para os devidos fins de direito, na qualidade de Proponente do procedimento licitatório, sob a modalidade Pregão Presencial n. ° 03/2020 - FMS, instaurado pela Prefeitura Municipal de Matos Costa, que não fomos declarados inidôneos para licitar ou contratar com o Poder Público, em qualquer de suas esferas – Municipal, Estadual ou Federal.

Por ser expressão da verdade, firmamos o presente.

Curitiba, 17 de agosto de 2020.

SC Medical Comércio e Serviços Eireli  
Procurador Wesley Wedston Souza

RG: 8.381.316-4

CPF: 064.689.619-98

**12 246 862/0001-88**

**SC MEDICAL COMÉRCIO E  
SERVIÇO EIRELI - ME**

Rua Anne Frank, 3125  
Boqueirão - CEP 81650-020  
Curitiba - PR

Rua Anne Frank, 3125 – Boqueirão – Curitiba – PR – CEP 81650-020



www.gruposcmmedical.com.br

+55 41 3332 – 6364

+55 41 99987 – 6354

contato@gruposcmedical.com.br

Para  
Prefeitura Municipal de Matos Costa  
CNPJ nº 17.237.099/0001-42  
Matos Costa/SC  
Rua Frei Rogério s/n – Centro  
(49) 3572-1111  
[licita@matoscosta.sc.gov.br](mailto:licita@matoscosta.sc.gov.br)



**Pregão Presencial nº 03/2020 – FMS**  
**Processo Licitatório nº 12/2020**

**ANEXO VI**

**DECLARAÇÃO DE QUE NÃO POSSUI EM SEU QUADRO SOCIETÁRIO  
PARLAMENTARES DE QUALQUER ESFERA DO GOVERNO**

SC Medical Comércio e Serviços Eireli, inscrita no CNPJ n.º 12.246.862/0001-88, por intermédio de seu representante legal, Sr. Wesley Wedston Souza portador da Carteira de Identidade n.º 8.381.316-4 e CPF n.º 064.689.619-98. **DECLARA** que não possui em seu quadro societário parlamentares de qualquer esfera do governo, bem como as pessoas mencionadas no art. 9º da Lei 8.666/93.

Curitiba, 17 de agosto de 2020.

SC Medical Comércio e Serviços Eireli

Procurador Wesley Wedston Souza

RG: 8.381.316-4

CPF: 064.689.619-98

**12 246 862/0001-88**  
**SC MEDICAL COMÉRCIO E**  
**SERVIÇO EIRELI - ME**  
Rua Anne Frank, 3125  
Boqueirão - CEP 81650-020  
Curitiba - PR

Rua Anne Frank, 3125 – Boqueirão – Curitiba – PR – CEP 81650-020



ATESTADO DE CAPACIDADE TÉCNICA

Atestamos para os devidos fins que a empresa SC MEDICAL COMÉRCIO E SERVIÇOS EIRELI-ME, estabelecida na Rua Anne Frank, 3125 - Boqueirão - Curitiba - Paraná, inscrita no CNPJ 12.246.862/0001-88 é fornecedor da CARLOS EDUARDO MAIA EQUIPAMENTOS MÉDICO HOSPITALAR EPP, sediada na Rua Flávio Régis do Nascimento, 13 Jardim Andaraí - São Paulo e detem qualificação técnica para VENDA DE EQUIPAMENTOS MÉDICOS.

Registramos que a empresa entregou 07 (sete) equipamentos de ultrassonografia, 03 (três) equipamentos de Eletrocardiógrafo (ECG) e 04 (quatro) equipamentos de Cardiotocografo no ano de 2019.

Informamos ainda que as prestações dos serviços/entrega dos materiais acima referidos apresentaram bons desempenhos operacionais, tendo a empresa cumprido fielmente com suas obrigações, nada constando que a desabone técnica e comercialmente, até a presente data.

Por ser verdade, firmamos.

São Paulo, 10 de junho de 2019.

  
CARLOS EDUARDO MAIA  
SÓCIO-PROPRIETÁRIO  
RG. 32.635.366-5

**14.278.789 / 0001 - 51**  
**Carlos Eduardo Maia**  
**Equipamentos Medicos Hospitalar - EPP**  
**R. Flavio Regis do Nascimento, 13**  
**Jd. Andaraí - CEP: 02166 - 050**  
**SÃO PAULO - SP**

  
Carlos Eduardo Maia Equipamentos Médico Hospitalar - EPP.  
CNPJ: 14.278.789/0001-51 IE.146.486.050.111 IM. 4.378.631-6  
Rua Flávio Régis do Nascimento, 13 - Jd. Andaraí - São Paulo - SP. CEP: 02166-050  
Fones: 55(11) 2631-9023 / 2207-1997



REPÚBLICA FEDERATIVA DO BRASIL  
ESTADO DA PARAÍBA  
CARTÓRIO AZEVEDO BASTOS  
FUNDADO EM 1888

PRIMEIRO REGISTRO CIVIL DE NASCIMENTO E ÓBITOS E PRIVATIVO DE CASAMENTOS, INTERDIÇÕES E TUTELAS DA COMARCA DE JOÃO PESSOA

Av. Epitácio Pessoa, 1145 Bairro dos Estados 58030-00, João Pessoa PB  
Tel.: (83) 3244-5404 / Fax: (83) 3244-5484  
<http://www.azevedobastos.not.br>  
E-mail: [cartorio@azevedobastos.not.br](mailto:cartorio@azevedobastos.not.br)



DECLARAÇÃO DE SERVIÇO DE AUTENTICAÇÃO DIGITAL

O Bel. Válber Azevêdo de Miranda Cavalcanti, Oficial do Primeiro Registro Civil de Nascimentos e Óbitos e Privativo de Casamentos, Interdições e Tutelas com atribuição de autenticar e reconhecer firmas da Comarca de João Pessoa Capital do Estado da Paraíba, em virtude de Lei, etc...

DECLARA para os devidos fins de direito que, o documento em anexo identificado individualmente em cada *Código de Autenticação Digital*<sup>1</sup> ou na referida sequência, foi autenticados de acordo com as Legislações e normas vigentes<sup>2</sup>.

DECLARO ainda que, para garantir transparência e segurança jurídica de todos os atos oriundos dos respectivos serviços de Notas e Registros do Estado da Paraíba, a Corregedoria Geral de Justiça editou o Provimento CGJPB Nº 003/2014, determinando a inserção de um código em todos os atos notoriais e registrais, assim, cada Selo Digital de Fiscalização Extrajudicial contém um código único (por exemplo: **Selo Digital: ABC12345-X1X2**) e dessa forma, cada autenticação processada pela nossa Serventia pode ser confirmada e verificada tantas vezes quanto for necessário através do site do Tribunal de Justiça do Estado da Paraíba, endereço <http://corregedoria.tjpb.jus.br/selo-digital/>

A autenticação digital do documento faz prova de que, na data e hora em que ela foi realizada, a empresa **SC MEDICAL COMERCIO E SERVICO EIRELI** tinha posse de um documento com as mesmas características que foram reproduzidas na cópia autenticada, sendo da empresa **SC MEDICAL COMERCIO E SERVICO EIRELI** a responsabilidade, única e exclusiva, pela idoneidade do documento apresentado a este Cartório.

Esta DECLARAÇÃO foi emitida em **23/07/2019 10:14:00 (hora local)** através do sistema de autenticação digital do Cartório Azevêdo Bastos, de acordo com o Art. 1º, 10º e seus §§ 1º e 2º da MP 2200/2001, como também, o documento eletrônico autenticado contendo o Certificado Digital do titular do Cartório Azevêdo Bastos, poderá ser solicitado diretamente a empresa **SC MEDICAL COMERCIO E SERVICO EIRELI** ou ao Cartório pelo endereço de e-mail [autentica@azevedobastos.not.br](mailto:autentica@azevedobastos.not.br)

Para informações mais detalhadas deste ato, acesse o site <https://autdigital.azevedobastos.not.br> e informe o *Código de Consulta desta Declaração*.

**Código de Consulta desta Declaração:** 1304623

A consulta desta Declaração estará disponível em nosso site até **23/07/2020 10:13:14 (hora local)**.

<sup>1</sup>**Código de Autenticação Digital:** 108332307191008460490-1

<sup>2</sup>**Legislações Vigentes:** Lei Federal nº 8.935/94, Lei Federal nº 10.406/2002, Medida Provisória nº 2200/2001, Lei Federal nº 13.105/2015, Lei Estadual nº 8.721/2008, Lei Estadual nº 10.132/2013 e Provimento CGJ Nº 003/2014.

O referido é verdade, dou fé.

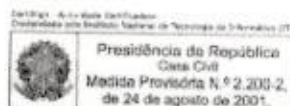

CHAVE DIGITAL

00005b1d734fd94f057f2d69fe6bc05b3775d03b6cfc60f288bbfe286c88b8f3ca271c1689a68b57d865804c31cae643d56da061d55e2175bd67901d5f0948bfc22f3c7b4bfa4648dea781c213d036e



Handwritten signatures and initials in blue ink, including a large checkmark and several scribbles.



	<b>SINTEGRA</b> Consulta Pública ao Cadastro do Estado do Paraná	
---	--	---

**IDENTIFICAÇÃO**Cadastro atualizado até  
a data da consultaData/Hora Host  
CELEPAR  
25/03/2020 - 11:31:20

CNPJ:	12.246.862/0001-88	Inscrição Estadual:	90526728-02
Nome Empresarial:	SC MEDICAL COMERCIO E SERVICOS EIRELI		

**ENDEREÇO**

Logradouro:	RUA ANNE FRANK		
Número:	3125	Complemento:	
Bairro:	BOQUEIRAO		
Município:	CURITIBA	UF:	PR
CEP:	81.650-020	Telefone:	(41)3332-6364
E-mail:	LORI.ACOSTA@HOTMAIL.COM		

**INFORMAÇÕES COMPLEMENTARES**

Atividade Econômica Principal:	4773300 - COMERCIO VAREJISTA DE ARTIGOS MEDICOS E ORTOPEDICOS
Atividade(s) Econômica(s) Secundária(s):	4645101 - COMERCIO ATACADISTA DE INSTRUMENTOS E MATERIAIS PARA USO MEDICO, CIRURGICO, HOSPITALAR E DE LABORATORIOS 4664800 - COMERCIO ATACADISTA DE MAQUINAS, APARELHOS E EQUIPAMENTOS PARA USO ODONTO-MEDICO-HOSPITALAR, PARTES E PECAS
Início das Atividades:	07/2010
Situação Atual:	HABILITADO - DESDE 07/2010
Situação Cadastral:	ATIVO - DESDE 07/2010
Regime Tributário:	REGIME NORMAL / NORMAL - DIA 12 DO MES+1
SPED (EFD, NF-e, CT-e):	Maiores informações clique aqui

OBSERVAÇÃO: Os dados acima são baseados em informações fornecidas pelo próprio contribuinte cadastrado. Não valem como certidão de sua efetiva existência de fato e de direito, não são oponíveis à Fazenda e nem excluem a responsabilidade tributária derivada de operações com ele ajustadas.

[Consultar novo contribuinte do Paraná](#)

[Acessar cadastro de outros Estados](#)

Consultas / Funcionamento de Empresa Nacional / Resultado / Detalhamento

## Dados da Empresa Nacional

**Razão Social**

SC MEDICAL COMERCIO E SERVIÇO EIRELI ME

**CNPJ**

12.246.862/0001-88

**Endereço Completo**

RUA ANNE FRANK , 3125 - BOQUEIRÃO CEP: 81.650-020 - CURITIBA/PR

**Telefone**

(41) 3332-6364

**Responsável Técnico**

GERSON ALVES DE OLIVEIRA

**Responsável Legal**

LORINIL ACOSTA

## Dados do Cadastro

**Cadastro N°**

8.10.079-8 (U32WWY17L30M)

**Data do Cadastro**

20/01/2014

**Situação**

Ativa

**N° do Processo**

25351.719602/2013-76

**Cadastro**

8 - Produtos para Saúde (Correlatos)

**Atividades / Classes****Armazenar**

- Correlatos

**Distribuir**

- Correlatos

**Expedir**

- Correlatos

**Importar**

- Correlatos

**Certificado de Boas Práticas de Fabricação - CBPF (Vigente)**

Empresa	Linhas de Certificação	Data de	Vencimento do
<a href="https://consultas.anvisa.gov.br/#/empresas/empresas/q/25351719602201376/?cnpj=12246862000188">https://consultas.anvisa.gov.br/#/empresas/empresas/q/25351719602201376/?cnpj=12246862000188</a>			

28/02/2019

Consultas - Agência Nacional de Vigilância Sanitária

Solicitante

Vigentes

Publicação

Certificado

Nenhum registro encontrado



**Certificado de Boas Práticas de Distribuição e Armazenagem - CBPDA (Vigente)**

Empresa  
Solicitante

Linhas de Certificação  
Vigentes

Data de  
Publicação

Vencimento do  
Certificado

Nenhum registro encontrado

Voltar

**Edital de Pregão Presencial Nº 3**  
**Ata da Sessão Pública do Pregão Presencial**  
**ATA Nº 1 - 2020**

Reuniram-se no dia 18/08/2020, as 11:00:28, na FUNDO MUNICIPAL DE SAUDE DE MATOS COSTA, o PREGOEIRO e sua equipe de apoio, designados pelo(a) Decreto 104/2020 com o objetivo de As atribuições são aquelas definidas na legislação Federal e Municipal. tratando do Edital de Pregão Presencial Nº 3 destinado a AQUISIÇÃO DE APARELHO DE ULTRASSONOGRRAFIA COM DOPPLER COLORIDO EQUIPADO COM IMPRESSORA LASER COLORIDA E NOBREAK, DESTINADO AO ATENDIMENTO DOS USUÁRIOS DO MUNICÍPIO DE MATOS COSTA, conforme descrição constante do Termo de Referência deste Edital, vinculado a Portaria nº 179/SEF de 14/07/2020 - Emendas Impositivas - Transferências Especiais..

Abaixo segue os licitantes classificados e que participaram da licitação:

- 1261 ALFA MED SISTEMAS MÉDICOS LTDA
- 1262 MULTIHOSP COMERCIAL DE PRODUTOS HOSPITALARES LTDA
- 1263 SC MEDICAL COMERCIO E SERVIÇOS EIRELI

CNPJ: 11.405.384/0001-49

CNPJ: 32.421.421/0001-82

CNPJ: 12.246.862/0001-88



Several handwritten signatures and initials in blue ink are located at the bottom of the page. From left to right, there is a large, stylized signature, a signature that appears to be "Lopes", and a cluster of initials including "J.", "H.", and "B.".

Edital de Pregão Presencial Nº 3  
Ata da Sessão Pública do Pregão Presencial  
ATA Nº 1 - 2020

LOTE 1 - LOTE 01

Participaram deste lote os licitantes abaixo selecionados mediante os critérios de classificação no artigo 4 da lei 10.520/02, com suas respectivas propostas:

Código	Fornecedor	Credenciado	Descto (%)	Valor da Proposta (R\$)
1262	MULTIHOSP COMERCIAL DE PRODUTOS HOSPITALARES LTDA	Sim		
1263	SC MEDICAL COMERCIO E SERVIÇOS EIRELI	Sim	0,0000	104.000,0000
1261	ALFA MED SISTEMAS MÉDICOS LTDA	Sim	0,0000	100.000,0000



*[Handwritten signatures and marks]*

Edital de Pregão Presencial Nº 3  
 Ata da Sessão Pública do Pregão Presencial  
 ATA Nº 1 - 2020

Código	Descrição do Material	Qtd. Cotada
8190083	<p>AQUISIÇÃO DE APARELHO DE ULTRASSONOGRRAFIA COM DOPPLER COLORIDO EQUIPADO COM IMPRESSORA LASER COLORIDA E NOBREAK, DESTINADO AO ATENDIMENTO DOS USUÁRIOS DO MUNICÍPIO DE MATOS COSTA, "Monitor de 19 polegadas colorido, de alta resolução, montado em braço com ajuste de inclinação e rotação.                      "Design ergonômico para ser extremamente móvel e ajustável para diversos usuários e condições operacionais.                      "Interface do usuário intuitiva e de fácil aprendizagem.                      "Teclado QWERTY alfanumérico não retrátil.                      "8 controles de ganho vertical (TGC) e 2 controles de ganho lateral (LGC)                      "3 USB flash drives no Sistema                      "Módulo ECG                      "Gravador de DVD/CD interno RW                      "Tecnologia exclusiva Active Array: beamformer em banda larga totalmente digital integrado aos transdutores                      "Ajuste focal dinâmico e microfino em 2D                      "Faixa dinâmica em tempo real máxima de 272 dB                      "65.536 canais digitalmente processados                      "Possibilidade de conexão até 04 transdutores                      "Tons de cinza: 256 (8 bits) em 2D, modo M e análise espectral de Doppler.                      "Taxa de aquisição (frame rate): maior que 1.128 quadros por segundo em modo de alta taxa de quadros (dependendo do transdutor, campo de profundidade de vista e ângulo)                      "HD de 500Gb                      "Microfine 2D                      "Power Angio (CPA)                      "Color Power Angio direcional                      "Modo-M e Modo-M colorido                      "Doppler Pulsado                      "Doppler pulsado com alto PRF                      "Doppler Contínuo                      "Modo de comparação colorido                      "Dual Mode                      "Duplex para 2D e Doppler simultâneos.                      "Modo Triplex para 2D simultânea, Doppler e Doppler colorido ou CPA                      "Harmônica: Tissue harmonic imaging (THI)                      "Doppler Inteligente                      "Zoom reconstruído com pan (zoom de leitura)                      "Zoom de alta definição (zoom p/ escrever)                      "Imagem Trapezoidal para transdutores lineares                      "Doppler adaptável e Doppler adaptável colorido                      "Até oito zonas focais                      "Transdutores leves projetados ergonomicamente com cabos flexíveis e conectores compactos.                      "Equipamento com design moderno e agradável com interface do usuário intuitiva, de fácil aprendizagem e manuseio.                      "Controles primários facilmente acessíveis e logicamente agrupados.                      "Comandos secundários comumente usados localizados em teclas de função para acesso rápido, as teclas de funções mudam dinamicamente com base no modo ativo, a função predefinida ou sistema.                      "Outros controles secundários acessíveis através do menu na tela                      " Processamento de sinal 2D Opt com processamento multi-linha 2X paralelo                      " XRES processamento adaptativo da imagem                      " Sono CT - Composição espacial de imagem em Tempo Real, através de interpolação de múltiplos feixes de alta precisão, para aquisição de maior informação de imagem no tecido analisado e redução de artefatos gerados pela ângulo de emissão da onda sonora.                      " Harmônica de Pulso Invertido - Produção de sinal harmônico puro e de maior intensidade através da emissão de um pulso defasado juntamente com o pulso gerador da imagem fundamental, de modo a cancelar o sinal fundamental na recepção. Proporciona ganho na resolução axial e melhorar claridade de imagem em geral.                      "Otimização iScan inteligente em 2D CineLoop review:                      "Aquisição, armazenamento, exposição e nos modos em tempo real e duplex de até 1.200 quadros.                      "Quadros individuais de dados de Doppler e de imagens de modo M podem ser arquivados em mídia ou impressos.                      "Suporta dois buffers com modo de imagem dual de até 600 quadros por buffer.                      "Impressora Laser colorida, com conexão para rede, com recursos e software para impressão de fotos coloridas.                      "No break, sistema de alimentação ininterrupta, com saída senoidal, conjunto de baterias e com características necessárias para garantir o funcionamento normal do equipamento em caso de interrupção do fornecimento de energia na rede elétrica, potência 2.0kVA, alimentação Plugue, saída 06 tomadas.</p>	1,000



Nº do Lance	Fornecedor	Valor do Lance(R\$)	Valor Registro(R\$)
1	SC MEDICAL COMERCIO E SERVIÇOS EIRELI	99.000,0000	
1	ALFA MED SISTEMAS MÉDICOS LTDA	98.000,0000	
2	SC MEDICAL COMERCIO E SERVIÇOS EIRELI	95.000,0000	
2	ALFA MED SISTEMAS MÉDICOS LTDA	94.000,0000	
3	SC MEDICAL COMERCIO E SERVIÇOS EIRELI	93.000,0000	
3	ALFA MED SISTEMAS MÉDICOS LTDA	92.000,0000	
4	SC MEDICAL COMERCIO E SERVIÇOS EIRELI	90.000,0000	
4	ALFA MED SISTEMAS MÉDICOS LTDA	89.000,0000	
5	SC MEDICAL COMERCIO E SERVIÇOS EIRELI	88.000,0000	

*Handwritten signatures and marks:*  
 - A large blue checkmark is drawn over the table.  
 - Several handwritten signatures and initials are present on the right side of the page, including one that appears to be 'L. B.' and another 'W.D.' at the bottom right.

Edital de Pregão Presencial Nº 3  
Ata da Sessão Pública do Pregão Presencial  
ATA Nº 1 - 2020

Nº do Lance	Fornecedor	Valor do Lance(R\$)	Valor Registro(R\$)
5	ALFA MED SISTEMAS MÉDICOS LTDA	87.000,0000	
6	SC MEDICAL COMERCIO E SERVIÇOS EIRELI	85.000,0000	
6	ALFA MED SISTEMAS MÉDICOS LTDA	84.000,0000	
7	SC MEDICAL COMERCIO E SERVIÇOS EIRELI	83.000,0000	
7	ALFA MED SISTEMAS MÉDICOS LTDA	82.000,0000	
8	SC MEDICAL COMERCIO E SERVIÇOS EIRELI	80.000,0000	
8	ALFA MED SISTEMAS MÉDICOS LTDA	79.000,0000	
9	SC MEDICAL COMERCIO E SERVIÇOS EIRELI	78.000,0000	
9	ALFA MED SISTEMAS MÉDICOS LTDA	77.000,0000	
10	SC MEDICAL COMERCIO E SERVIÇOS EIRELI	76.000,0000	
10	ALFA MED SISTEMAS MÉDICOS LTDA	75.000,0000	
11	SC MEDICAL COMERCIO E SERVIÇOS EIRELI	74.000,0000	
11	ALFA MED SISTEMAS MÉDICOS LTDA	73.000,0000	
12	SC MEDICAL COMERCIO E SERVIÇOS EIRELI	72.000,0000	
12	ALFA MED SISTEMAS MÉDICOS LTDA	71.000,0000	
13	SC MEDICAL COMERCIO E SERVIÇOS EIRELI	70.000,0000	
13	ALFA MED SISTEMAS MÉDICOS LTDA	69.000,0000	
14	SC MEDICAL COMERCIO E SERVIÇOS EIRELI	68.000,0000	
14	ALFA MED SISTEMAS MÉDICOS LTDA	67.000,0000	
15	SC MEDICAL COMERCIO E SERVIÇOS EIRELI	66.000,0000	
15	ALFA MED SISTEMAS MÉDICOS LTDA	65.500,0000	
16	SC MEDICAL COMERCIO E SERVIÇOS EIRELI	65.300,0000	
16	ALFA MED SISTEMAS MÉDICOS LTDA	65.000,0000	
17	SC MEDICAL COMERCIO E SERVIÇOS EIRELI	64.900,0000	
17	ALFA MED SISTEMAS MÉDICOS LTDA	64.000,0000	
18	SC MEDICAL COMERCIO E SERVIÇOS EIRELI	63.800,0000	
18	ALFA MED SISTEMAS MÉDICOS LTDA	63.000,0000	
19	SC MEDICAL COMERCIO E SERVIÇOS EIRELI	62.900,0000	
19	ALFA MED SISTEMAS MÉDICOS LTDA	62.000,0000	
20	SC MEDICAL COMERCIO E SERVIÇOS EIRELI	61.900,0000	
20	ALFA MED SISTEMAS MÉDICOS LTDA	61.500,0000	
21	SC MEDICAL COMERCIO E SERVIÇOS EIRELI	61.400,0000	
21	ALFA MED SISTEMAS MÉDICOS LTDA	Desistiu	61.500,0000



O licitante SC MEDICAL COMERCIO E SERVIÇOS EIRELI declarou que não possui condições de melhorar ainda mais sua proposta. O pregoeiro, face a essa manifestação, também por entender que as propostas ofertadas na última rodada de lances são vantajosas para o município, declara vencedor do lote 1 deste Pregão Presencial o fornecedor SC MEDICAL COMERCIO E SERVIÇOS EIRELI pelo valor de R\$ 61.400,0000 (sessenta e um mil e quatrocentos reais).

Observação: O APARELHO OFERECIDO PELA EMPRESA NÃO ATENDE AS ESPECIFICAÇÕES DO EDITAL: PROFUNDIDADE MÍNIMA DE PETERAÇÃO DE 30 CM.

Sobre a documentação dos licitantes: Em continuidade ao procedimento, foi feito o credenciamento das empresas participantes do PR 03/2020 - FMS, onde foi constatado que a empresa SC MEDICAL COMERCIO E SERVIÇOS EIRELI no ato do credenciamento, devido uma falha formal do edital, a empresa não apresentou a negativa de Falência e Concordata, sendo que a mesma também esta solicitada na habilitação. A Pregoeira credenciou a empresa pedindo escusas referente a solicitação do documento.

Durante a abertura do ENVELOPE Nº 01 PROPOSTA, relativo ao Pregão 03/2020 - FMS, verificou-se que a empresa MULTIHOSP COMERCIAL DE PRODUTOS HOSPITALARES LTDA, apresentou um aparelho da marca Samsung Sonoace R7 o qual foi analisado as especificações técnicas, onde se observou que o mesmo deixou de atender o item que pede que o aparelho tenha capacidade de profundidade de no mínimo de penetração de 30 cm. Sendo assim desclassificado do certame por não atender as exigências editalícias. Tendo a Pregoeira verificado que as propostas apresentadas pelas empresas estão de acordo com as exigências editalícias e estão dentro dos valores previstos e orçados previamente pelos requisitantes ficando adjudicados os itens as respectivas empresas vencedoras.

Dando seqüência, foi aberto o envelope da proponente para confirmação das suas condições habilitatórias - ENVELOPE nº 02, para análise da comissão. Desta análise verificou-se que a licitante cumpriu o estatuido no Edital, apresentando a documentação de acordo, ficando habilitada para este certame. Concluídos os procedimentos relativos ao Pregão 03/2020 - FMS, tendo a Pregoeira verificado que as propostas apresentadas estão de acordo com as exigências editalícias e estão dentro do valor previsto e orçado previamente pelos requisitantes ficando adjudicados os itens as respectivas empresas vencedoras.

Na seqüência, indagados pela Pregoeira acerca de interposição de Recurso, as empresas MULTIHOSP COMERCIAL DE PRODUTOS HOSPITALARES LTDA e ALFA MED SISTEMAS MÉDICOS LTDA manifestaram intenção de recurso, iniciando na data de hoje dia 18 de agosto e ficando o prazo encerrado no dia 20 de agosto de 2020.

Encaminhe-se o presente processo para autoridade competente para as providências necessárias.

Nada mais havendo a tratar, lavrou-se a presente ata, que segue assinada pela Pregoeira e Equipe de Apoio.

Após verificada a regularidade da documentação dos licitantes melhores classificados, os mesmos foram declarados vencedores.

Edital de Pregão Presencial N° 3  
Ata da Sessão Pública do Pregão Presencial  
ATA N° 1 - 2020

Após verificada a regularidade da documentação dos licitantes melhores classificados, os mesmos foram devidamente recebidos dos respectivos lotes, tendo sido, então, concedida a palavra aos participantes do certame para manifestação da intenção de recurso, e em seguida foi divulgado o resultado da licitação conforme indicado no quadro Resultado da Sessão Pública. Nada mais havendo a declarar foi encerrada a sessão às 11:21 horas do dia 18 de Agosto de 2020, cuja ata foi lavrada e assinada pelo Pregoeiro Oficial e Equipe de Apoio.

Assinatura do pregoeiro e dos membros da comissão que estiveram presentes.

ELIANE APARECIDA CASTILHO

*Eliane Castilho* ..... Pregoeiro

DALTON FAGUNDES

*Dalton Fagundes* ..... EQUIPE DE APOIO

CAMILA CARNEIRO

*Camila Carneiro* ..... EQUIPE DE APOIO

FABIANA GRANEMANN

*Fabiana Granemann* ..... EQUIPE DE APOIO

Assinatura dos representantes das empresas que estiveram presentes na sessão de julgamento:

LEANDRO DA SILVA GORGES

*Leandro da Silva Gorges* ..... Representante

DANIEL DESIDERIO

*Daniel Desiderio* ..... Representante

WESLEY WEDSTON SOUZA ALVES

*Wesley Wedston Souza Alves* ..... Representante



*W*



**OBJETO DA LICITAÇÃO:**

AQUISIÇÃO DE APARELHO DE ULTRASSONOGRAFIA COM DOPPLER COLORIDO EQUIPADO COM IMPRESSORA LASER COLORIDA E NOBREAK, DESTINADO AO ATENDIMENTO DOS USUÁRIOS DO MUNICÍPIO DE MATOS COSTA, conforme descrição constante do Termo de Referência deste Edital, vinculado a Portaria nº 179/SEF de 14/07/2020 - Emendas Impositivas - Transferências Especiais.

**ATA DE REUNIÃO DE JULGAMENTO DE PROPOSTAS Nr. 1/2020 (Sequência: 1)**

Ao(s) 18 de Agosto de 2020, às 11:00 horas, na sede da(o) FUNDO MUNICIPAL DE SAUDE DE MATOS COSTA, reuniram-se os membros da Comissão de Licitação, designada pela(o) Decreto nº 104/2020, para julgamento das propostas de preço das proponentes habilitadas para fornecimento e/ou execução dos itens descritos no Processo Licitatório nº 12/2020, Licitação nº 3/2020 - PR, na modalidade de PREGÃO PRESENCIAL.

Inicialmente procedeu-se a leitura do teor das propostas para estudo e análise de preço e outros fatores previstos no edital. Logo após julgadas as propostas, a comissão emitiu o parecer discriminando o(s) vencedor(es), conforme segue abaixo:

**Parecer da Comissão:** Em continuidade ao procedimento, foi feito o credenciamento das empresas participantes do PR 03/2020 - FMS, onde foi constatado que a empresa SC MEDICAL COMERCIO E SERVIÇOS EIRELI no ato do credenciamento, devido uma falha formal do edital, a empresa não apresentou a negativa de Falência e Concordata, sendo que a mesma também esta solicitada na habilitação. A Pregoeira credenciou a empresa pedindo escusas referente a solicitação do documento. Durante a abertura do ENVELOPE Nº 01 PROPOSTA, relativo ao Pregão 03/2020 - FMS, verificou-se que a empresa MULTIHOSP COMERCIAL DE PRODUTOS HOSPITALARES LTDA, apresentou um aparelho da marca Samsung Sonoace R7 o qual foi analisado as especificações técnicas, onde se observou que o mesmo deixou de atender o item que pede que o aparelho tenha capacidade de profundidade de no mínimo de penetração de 30 cm. Sendo assim desclassificado do certame por não atender as exigências editalicias. Tendo a Pregoeira verificado que as propostas apresentadas pelas empresas estão de acordo com as exigências editalicias e estão dentro dos valores previstos e orçados previamente pelos requisitantes ficando adjudicados os itens as respectivas empresas vencedoras. Dando sequência, foi aberto o envelope da proponente para confirmação das suas condições habilitatórias - ENVELOPE nº 02, para análise da comissão. Desta análise verificou-se que a licitante cumpriu o estatuído no Edital, apresentando a documentação de acordo, ficando habilitada para este certame. Concluídos os procedimentos relativos ao Pregão 03/2020 - FMS, tendo a Pregoeira verificado que as propostas apresentadas estão de acordo com as exigências editalicias e estão dentro do valor previsto e orçado previamente pelos requisitantes ficando adjudicados os itens as respectivas empresas vencedoras. Na sequência, indagados pela Pregoeira acerca de interposição de Recurso, as empresas MULTIHOSP COMERCIAL DE PRODUTOS HOSPITALARES LTDA e ALFA MED SISTEMAS MÉDICOS LTDA manifestaram intenção de recurso, iniciando na data de hoje dia 18 de agosto e ficando o prazo encerrado no dia 20 de agosto de 2020. Encaminhe-se o presente processo para autoridade competente para as providências necessárias. Nada mais havendo a tratar, lavrou-se a presente ata, que segue assinada pela Pregoeira e Equipe de Apoio.



Handwritten signatures and initials in blue ink, including a large signature on the left and several smaller ones on the right.

**ESTADO DE SANTA CATARINA**  
**FUNDO MUNICIPAL DE SAUDE DE MATOS COSTA**

CNPJ: 17.237.099/0001-42  
 RUA MANOEL LOURENCO DE ARAUJO, 137  
 C.E.P.: 89420-000 - Matos Costa - SC

**PREGÃO PRESENCIAL**

**Nr.: 3/2020 - PR**

Processo Administrativo: 12/2020  
 Processo de Licitação: 12/2020  
 Data do Processo: 27/07/2020

Folha: 2/3

**LOTE: 1**

**Participante: 1263 - SC MEDICAL COMERCIO E SERVIÇOS EIRELI**

Item	Especificação	Un. Med.	Qtde Cotada	Marca	Desconto	Preço Unitário	Preço Total
1	<p>AQUISIÇÃO DE APARELHO DE ULTRASSONOGRAFIA COM DÓPLER COLORIDO EQUIPADO COM IMPRESSORA LASER COLORIDA E NOBREAK, DESTINADO AO ATENDIMENTO DOS USUÁRIOS DO MUNICÍPIO DE MATOS COSTA, "Monitor de 19 polegadas colorido, de alta resolução, montado em braço com ajuste de inclinação e rotação.                      "Design ergonômico para ser extremamente móvel e ajustável para diversos usuários e condições operacionais.                      "Interface do usuário intuitiva e de fácil aprendizagem.                      "Teclado QWERTY alfanumérico não retrátil.                      "8 controles de ganho vertical (TGC) e 2 controles de ganho lateral (LGC)                      "3 USB flash drives no Sistema                      "Módulo ECG                      "Gravador de DVD/CD interno RW                      "Tecnologia exclusiva Active Array: beamformer em banda larga totalmente digital integrado aos transdutores                      "Ajuste focal dinâmico e microfino em 2D                      "Faixa dinâmica em tempo real máxima de 272 dB                      "65,536 canais digitalmente processados                      "Possibilidade de conexão até 04 transdutores                      "Tons de cinza: 256 (8 bits) em 2D, modo M e análise espectral de Doppler.                      "Taxa de aquisição (frame rate): maior que 1.128 quadros por segundo em modo de alta taxa de quadros (dependendo do transdutor, campo de profundidade de vista e ângulo)                      "HD de 500Gb                      "Microfine 2D                      "Power Angio (CPA)                      "Color Power Angio direcional                      "Modo-M e Modo-M colorido                      "Doppler Pulsado                      "Doppler pulsado com alto PRF                      "Doppler Contínuo                      "Modo de comparação colorido                      "Dual Mode                      "Duplex para 2D e Doppler simultâneos.                      "Modo Triplex para 2D simultânea, Doppler e Doppler colorido ou CPA                      "Harmônica: Tissue harmonic imaging (THI)                      "Doppler Inteligente                      "Zoom reconstruído com pan (zoom de leitura)                      "Zoom de alta definição (zoom p/ escrever)                      "Imagem Trapezoidal para transdutores lineares                      "Doppler adaptável e Doppler adaptável colorido                      "Até oito zonas focais                      "Transdutores leves projetados ergonomicamente com cabos flexíveis e conectores compactos.                      "Equipamento com design moderno e agradável com interface do usuário intuitiva, de fácil aprendizagem e manuseio.                      "Controles primários facilmente acessíveis e logicamente agrupados.                      "Comandos secundários comumente usados localizados em teclas de função para acesso rápido, as teclas de funções mudam dinamicamente com base no modo ativo, a função predefinida ou sistema.                      "Outros controles secundários acessíveis através do menu na tela                      " Processamento de sinal 2D Opt com processamento multi-linha 2X paralelo                      " XRES processamento adaptativo da imagem                      " Sono CT - Composição espacial de imagem em Tempo Real, através de interpolação de múltiplos feixes de alta precisão, para aquisição de maior informação de imagem no tecido analisado e redução de artefatos gerados pela ângulo de emissão da onda sonora.                      " Harmônica de Pulso Invertido - Produção de sinal harmônico puro e de maior intensidade através da</p>	UNI	1,00	VINNO	0,0000	61.400,00	61.400,00



Handwritten signatures and initials in blue ink, including a large signature on the left and several smaller ones on the right.

ESTADO DE SANTA CATARINA  
FUNDO MUNICIPAL DE SAUDE DE MATOS COSTA

CNPJ: 17.237.099/0001-42  
RUA MANOEL LOURENCO DE ARAUJO, 137  
C.E.P.: 89420-000 - Matos Costa - SC

PREGÃO PRESENCIAL

Nr.: 3/2020 - PR

Processo Administrativo: 12/2020  
Processo de Licitação: 12/2020  
Data do Processo: 27/07/2020

Folha: 3/3

emissão de um pulso defasado juntamente com o pulso gerador da imagem fundamental, de modo a cancelar o sinal fundamental na recepção. Proporciona ganho na resolução axial e melhorar claridade de imagem em geral.  
"Otimização iScan inteligente em 2D Cineloop review:  
"Aquisição, armazenamento, exposição e nos modos em tempo real e duplex de até 1.200 quadros.  
"Quadros individuais de dados de Doppler e de imagens de modo M podem ser arquivados em mídia ou impressos.  
"Suporta dois buffers com modo de imagem dual de até 600 quadros por buffer.  
"Impressora Laser colorida, com conexão para rede, com recursos e software para impressão de fotos coloridas.  
"No break, sistema de alimentação ininterrupta, com saída senoidal, conjunto de baterias e com características necessárias para garantir o funcionamento normal do equipamento em caso de interrupção do fornecimento de energia na rede elétrica, potência 2.0kVA, alimentação Plugue, saída 06 tomadas.



Total do Participante ----->	61.400,00
Total Geral ----->	61.400,00

Nada mais havendo a tratar, foi encerrada a reunião de julgamento, da qual foi assinada a presente ata pela Comissão de Licitação e pelos representantes das proponentes.

Matos Costa, 18 de Agosto de 2020

COMISSÃO:

ELIANE APARECIDA CASTILHO

DALTON FAGUNDES

CAMILA CARNEIRO

FABIANA GRANEMANN

*Eliane Castilho* - Pregoeiro(a)

*Dalton Fagundes* - EQUIPE DE APOIO

*Camila Carneiro* - EQUIPE DE APOIO

*Fabiana Granemann* - EQUIPE DE APOIO

Assinatura dos representantes das empresas que estiveram presentes na sessão de julgamento:

LEANDRO DA SILVA GORGES

DANIEL DESIDERIO

WESLEY WEDSTON SOUZA ALVES

*Leandro da Silva Gorges* - Representante

*Daniel Desiderio* - Representante

*Wesley Wedston Souza Alves* - Representante