

ELEVAÇÃO P/ AV. ABSALÃO CARNEIRO
Escala 1/75

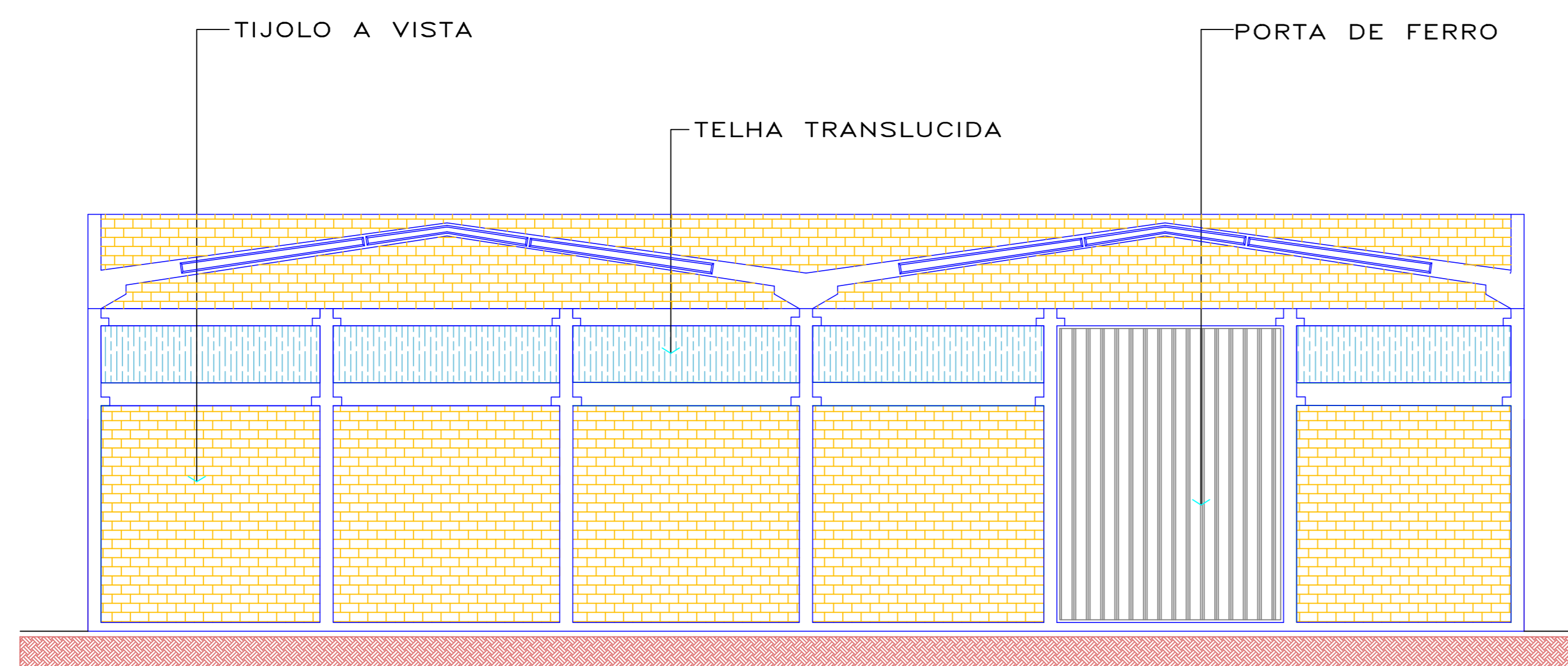

ELEVAÇÃO P/ RUA MATOS COSTA
Escala 1/75

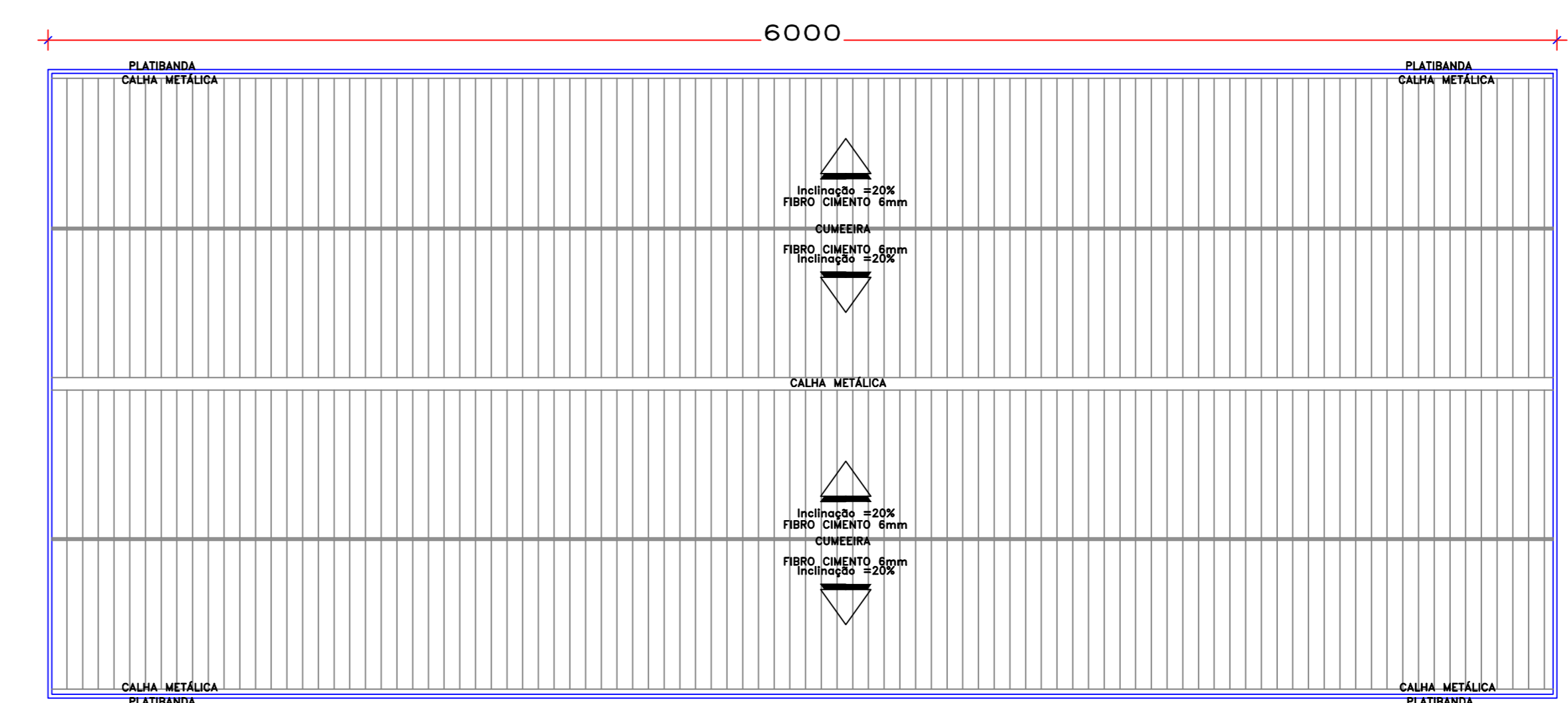

PLANTA DE COBERTURA
Escala 1/200

DIREITOS AUTORAIS RESERVADOS			
ALTERAÇÕES DO PROJETO SOMENTE PODERÃO SER EFETUADAS MEDIANTE AUTORIZAÇÃO DO PROJETISTA			
<p>AMARP Associação dos Municípios de Alto Vale do Rio do Peixe</p> <p>DOUGLAS F. DE MELLO Presidente</p> <p>Odívar Clévis Bisacaro Secretário Executivo</p> <p>Av. Manoel Roque, 99 Vidreira - SC Fone: 5660205</p>	TÍTULO	BARRACÃO PRÉ-MOLDADO	
	REFERÊNCIA	ELEVAÇÃO P/ AV. ABSALÃO CARNEIRO ELEVAÇÃO P/ RUA MATOS COSTA PLANTA DE COBERTURA	
	PROPRIETÁRIO	MUNICÍPIO DE MATOS COSTA CNPJ: 83.102.566/0001-61	
	RESPONSÁVEL TÉCNICO	GIOVANO MEZAROBA ENG. CIVIL - CREA/SC 119962-0	
DESENHO	ESCALA	INDICADA	PREFEITURA
R.R.			
	DATA	AGOSTO/2021	
			FRANCA
			03