

1 PLANTA BAIXA - ELÉTRICO
ESCALA 1/50

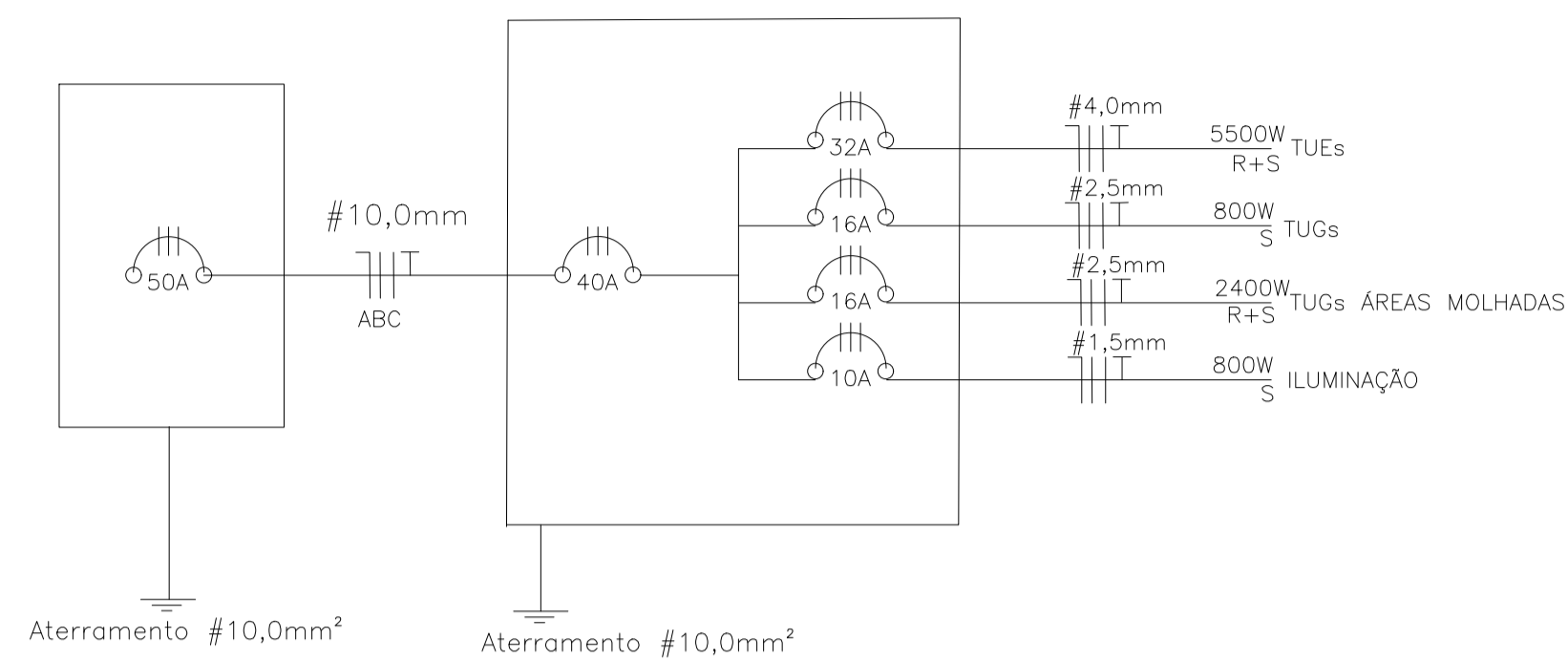

2 DIAGRAMA UNIFILAR
SEM ESCALA

LEGENDA ELÉTRICO	
	Ponto de iluminação no teto ("x" indica o circuito, "y" indica o comando e "z" indica a potência)
	Quadro de distribuição (instalação da base ao piso acabado 1600mm)
	Tomada baixa (instalação da base ao piso acabado 400mm)
	Tomada média (instalação da base ao piso acabado 1000mm)
	Tomada alta (instalação da base ao piso acabado 2200mm)
	Condutor: neutro, fase, proteção e retorno

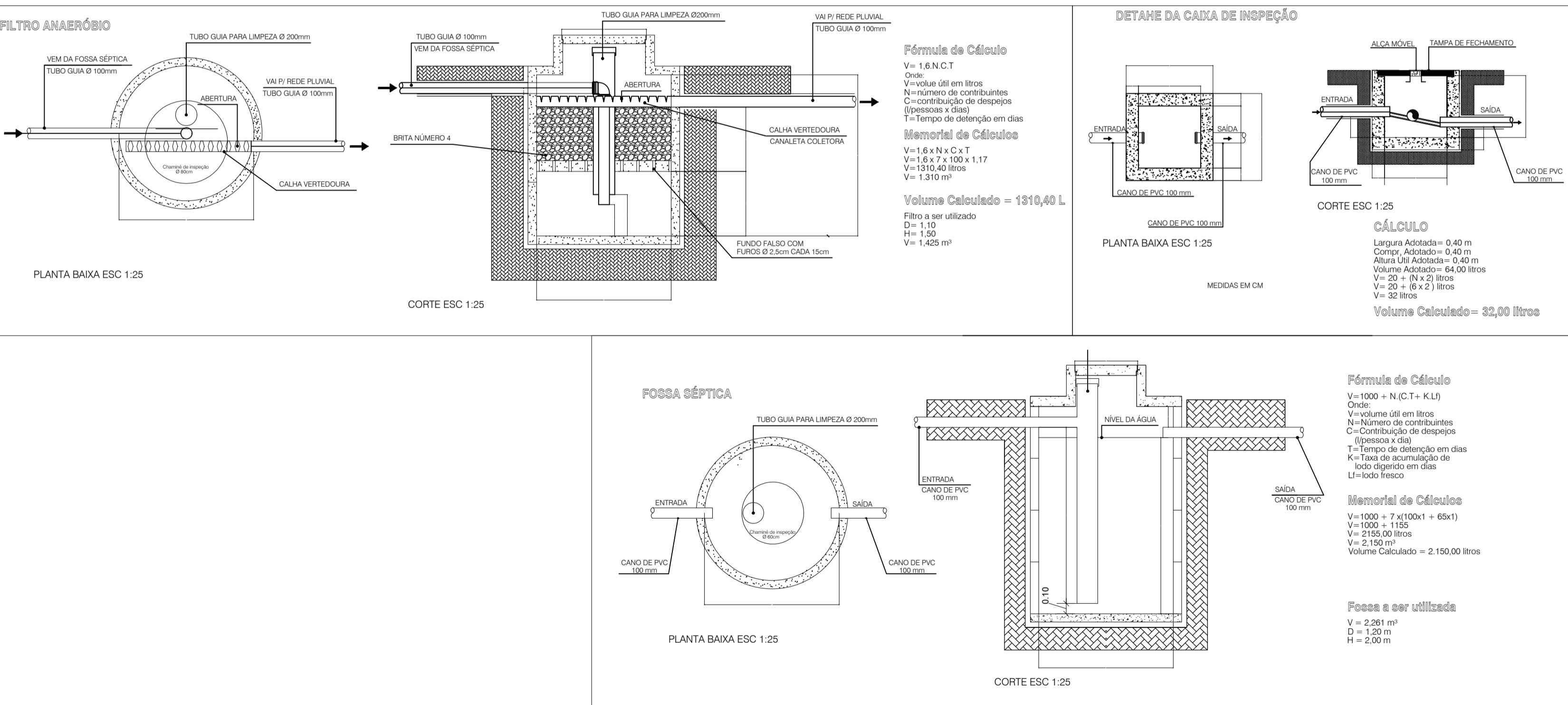

3 DETALHAMENTO - ESGOTO
ESCALA 1/25

ESTADO DE SANTA CATARINA
MUNICÍPIO DE MATOS COSTA
 Rua Manoel Lourenço de Araújo, nº 137, Centro - CEP 89.420-000
 CNPJ 83.102.566/0001-51 - Fone (49) 3572 1111 - 3572 1121
 email: prefeitura@matoscosta.sc.gov.br - engenharia@matoscosta.sc.gov.br

SC Mais Moradia

OBRA: Construção de 15 casas populares - SC Mais Moradia	PROPRIETÁRIO: PREFEITURA MUNICIPAL DE MATOS COSTA	PRANCHA N.º 03-04
ENDEREÇO: Rua Olavo Ribas - Centro - Matos Costa	ASSINATURA:	
REFERÊNCIAS: Elétrico Detalhamentos	ESCALAS: Indicada	RESPONSÁVEL TÉCNICO/DESENHO: PAULO SÉRGIO PIMENTEL ENGENHEIRO CIVIL CREA SC nº. 188389-5
DATA: Junho/2021	ÁREA: 45,00m²	ASSINATURA: