

**Notas:**

- Devem ser respeitadas as larguras mínimas previstas para cada faixa da calçada;
- A Faixa de Acesso somente existirá em calçadas com mais de 2,00 metros de largura;
- A Faixa de Acesso terá largura igual ao excedente dos 2,00 metros de largura da calçada;
- Deverá haver sinalização podotátil em toda a extensão das calçadas, instalados na faixa livre, devendo ser livre de obstáculos, como postes, placas, canteiros, etc. Onde houver obstáculos deverá ser instalado piso podotátil de alerta;
- As contenções das calçadas deverão ser realizadas com meio-fio, para o lado da via pública. Para o lado do alinhamento predial poderá utilizar os muros e muretas existentes. Na ausência destes, deverá ser instalado guia de contenção em concreto pré-moldado, com as dimensões indicadas;
- As rampas para acessos de veículos poderão ser confeccionadas nas Faixas de Serviço e de Acesso, mas não na Faixa Livre, que deverá ser mais plana possível.

**1 Vista Superior**  
Esc.: 1:50

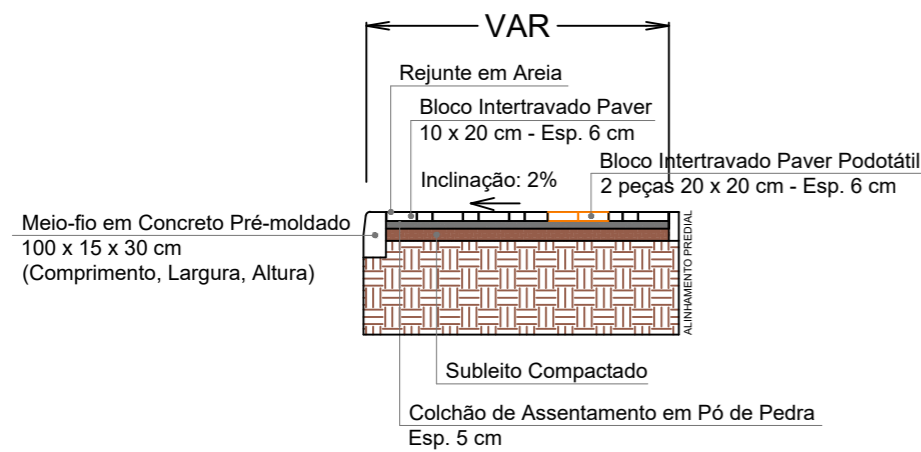

**Notas:**

- O colchão de assentamento em pó de pedra somente poderá ser confeccionado com o subleito devidamente regularizado e compactado;
- As espessuras dos blocos em paver deverão ser rigorosamente respeitadas.

**2 Seção Transversal**  
Esc.: 1:50

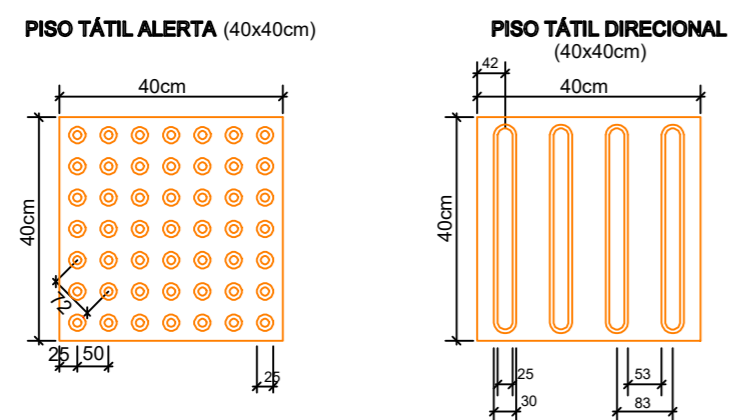

- Dimensões em Milímetros;
- Altura do Relevo entre 4 e 5 mm;
- Espessura das peças 60 mm (6 cm);
- Podem ser substituídas por peças de dimensões totais menores, porém, em nenhuma hipótese, de espessura menor.

**3 Detalhes Piso Podotátil**  
Sem escala

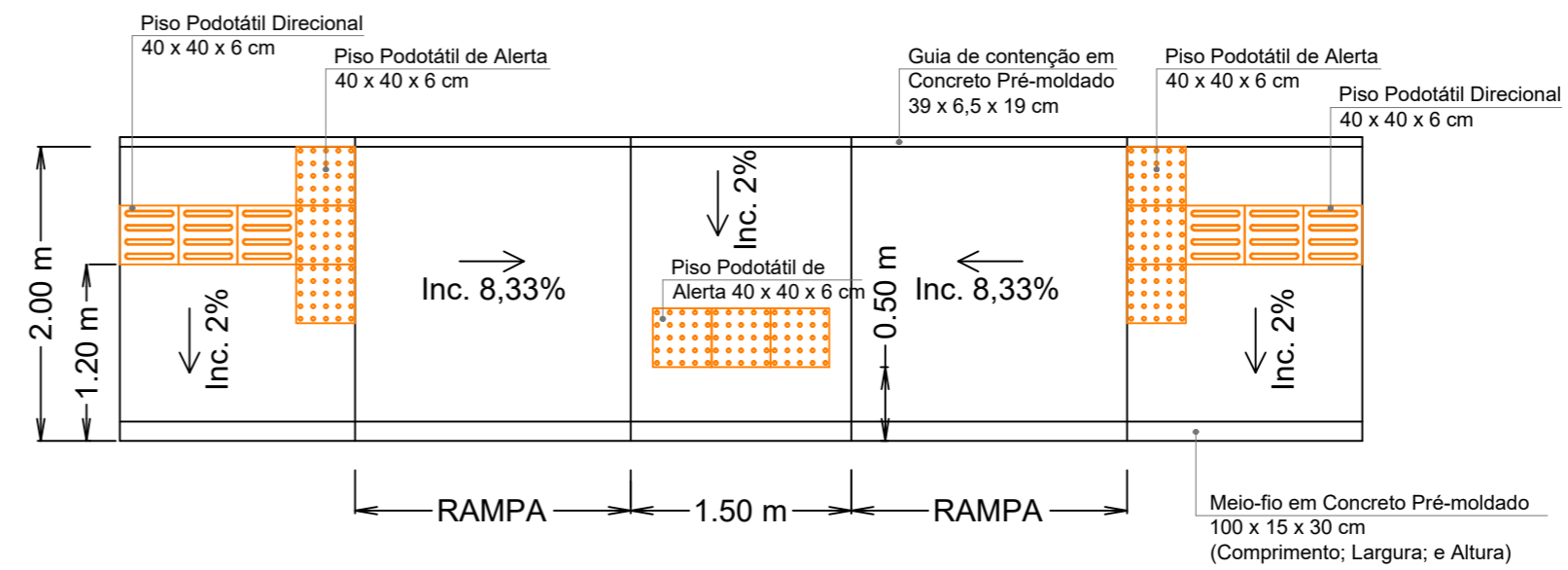

**Notas:**

- Deverá ser confeccionada rampa de acessibilidade em todo cruzamento e faixas de pedestres;
- As inclinações máximas deverão ser rigorosamente respeitadas;
- Em toda rampa ou desnível deverá ser instalado piso podotátil de alerta;
- Deverá ser feito o rebaixamento de meio-fio para acesso às rampas de acessibilidade.

**4 Detalhe Rampas de Acessibilidade**  
Esc.: 1:50

**BOCAS-DE-LOBO SIMPLES COM GRELHA DE CONCRETO**

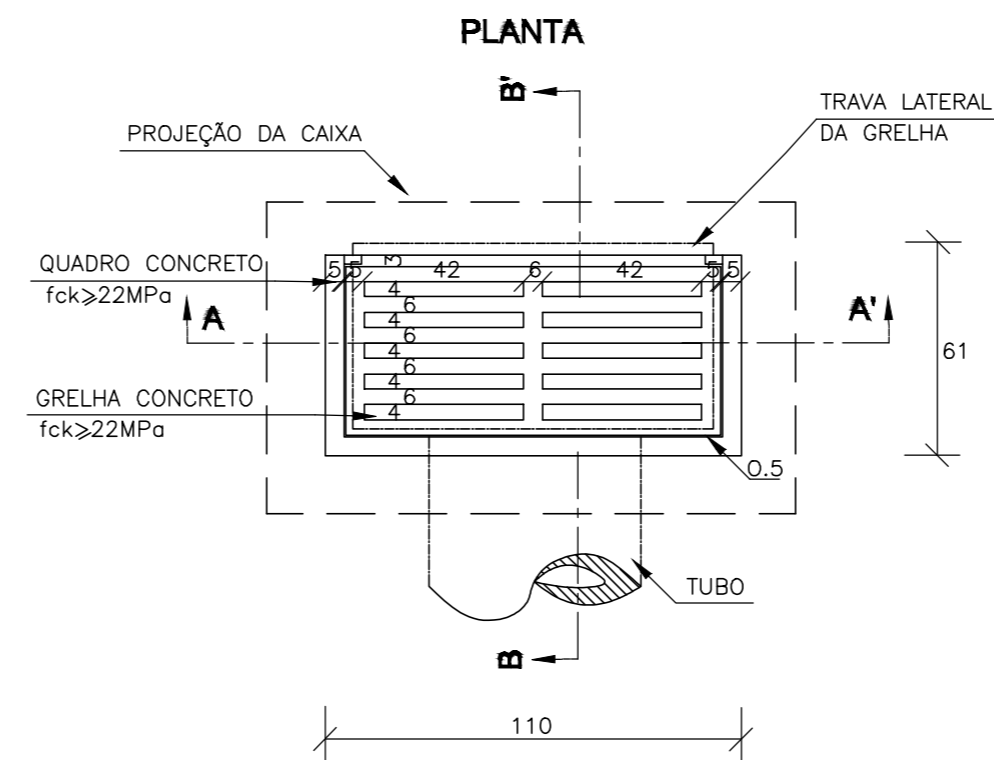

**CORTE BB'**

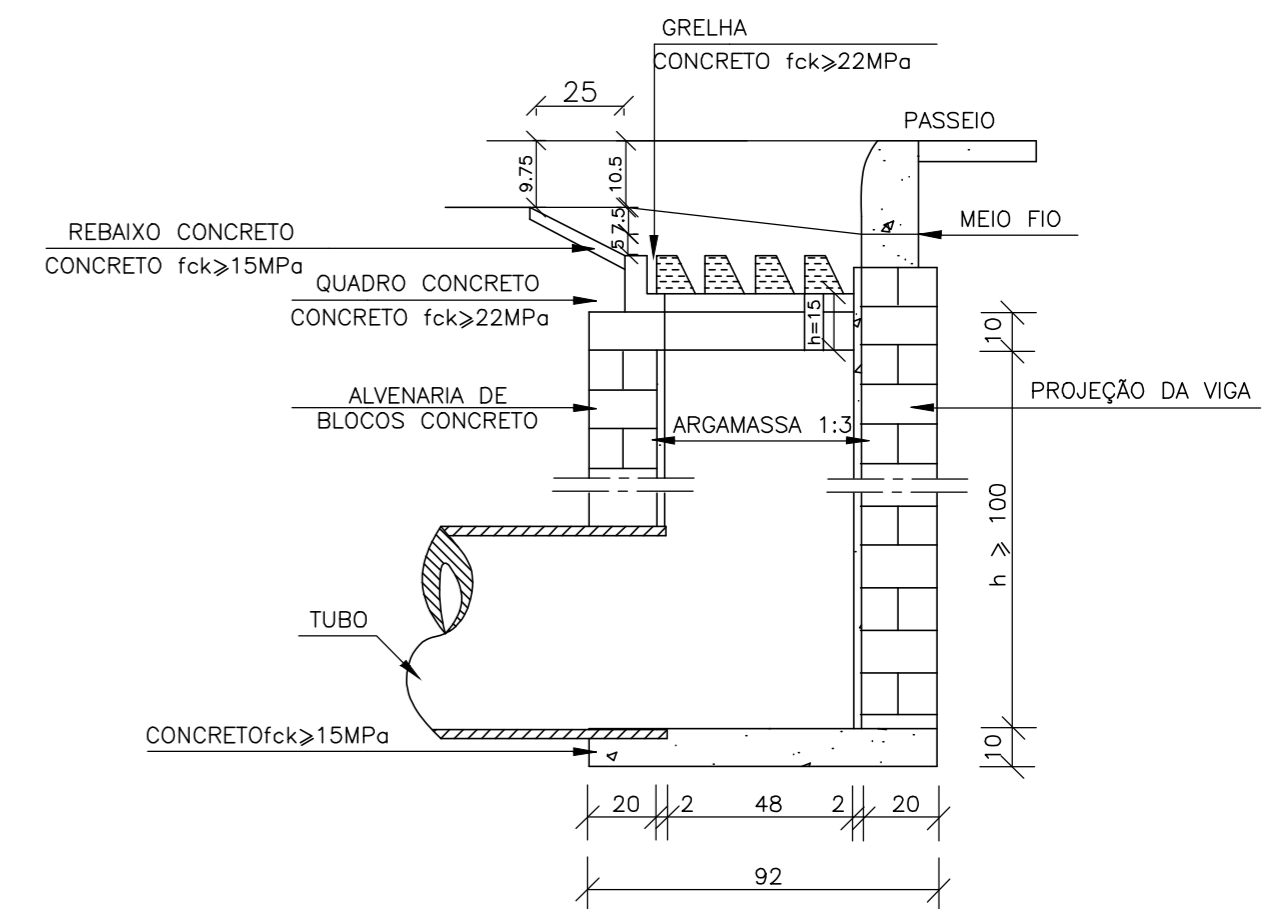

**ESTADO DE SANTA CATARINA**  
**MUNICÍPIO DE MATOS COSTA**

Rua Manoel Lourenço de Araújo, nº 137, Centro - CEP 89.420-000  
CNPJ 83.102.566/0001-51 - Fone (49) 3572 1111 - 3572 1121  
email: prefeitura@matoscosta.sc.gov.br - engenharia@matoscosta.sc.gov.br

**Construção de Calçadas, Meio-fio e Obras de Drenagem**

<b>Obra:</b> Calçadas, Meio-fio e Drenagem	<b>Proprietário:</b> Prefeitura Municipal de Matos Costa	<b>Prancha n.º:</b> 01-01
<b>Endereço:</b> Diversos Locais em Matos Costa	<b>Assinatura:</b>	
<b>Referências:</b> - Detalhe Calçadas; - Detalhe Podotátil; - Detalhe Rampa de Acessibilidade; - Detalhe Bocas de Lobo.	<b>Escala:</b> Indicada	<b>Responsável Técnico:</b> Kelvin Ciotta Engenheiro Civil CREA/SC 188049-8 ART 25 2024 9326582-2
<b>Data:</b> Junho/2024	<b>Área de intervenção:</b> 4.375,00 m <sup>2</sup>	<b>Assinatura:</b>

**5 Detalhes Boca de Lobo**  
Esc.: 1:20