



PREFEITURA MUNICIPAL DE MATOS COSTA

MATOS COSTA - SANTA CATARINA

PREFEITURA MUNICIPAL DE MATOS COSTA SC

MEMORIAL DESCRITIVO

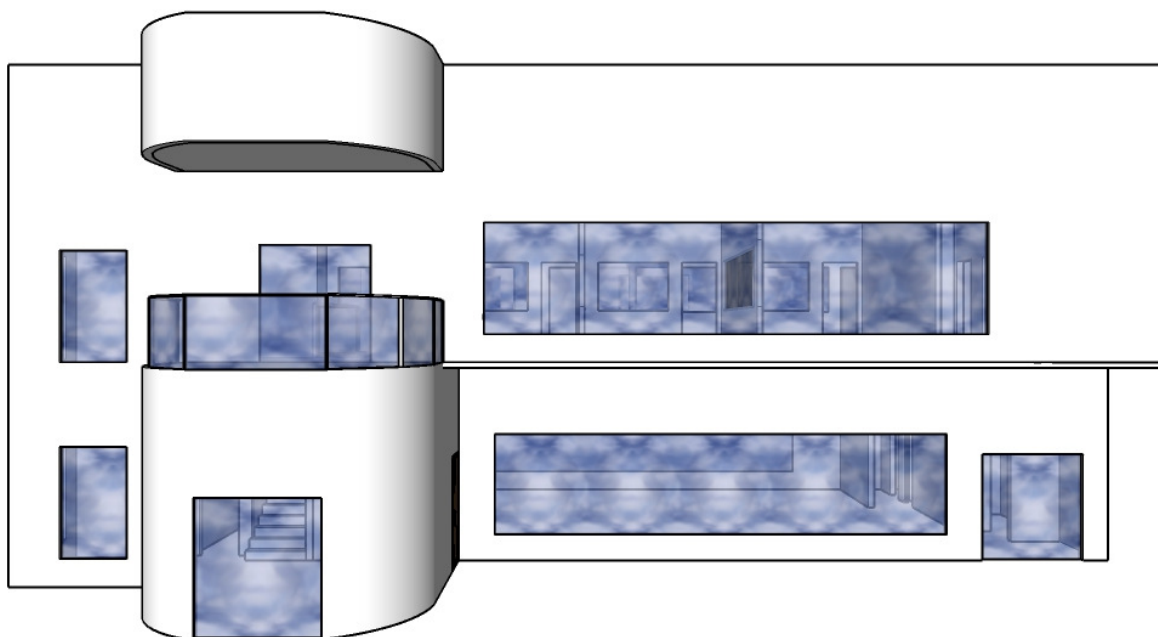

**PROJETO AUDITÓRIO E ADMINISTRATIVO DA SECRETARIA DE
EDUCAÇÃO**

REVISÃO

Kelvin Ciotta Eng^o Civil
Tiago Menegasso Eng^o Civil

COORDENADOR E SECRETÁRIO MUNICIPAL DE EDUCAÇÃO
Dinnis Campagnin

Rua Manoel Lourenço de Araújo, n.º 137 - Centro - CEP: 89.420-000

CNPJ: 83.102.566/0001-51 - Fone Fax: (49) 3572-1111 - 3572-1121

e-mail.: prefeitura@matoscosta.sc.gov.br



MATOS COSTA-SC CIDADE DO MEL ECOLÓGICO



PREFEITURA MUNICIPAL DE MATOS COSTA

MATOS COSTA - SANTA CATARINA

MEMORIAL DESCRITIVO

1. PARTIDO ARQUITETÔNICO

O presente projeto destina-se a uma edificação de dois pavimentos, sendo o pavimento inferior auditório com cozinha banheiros e depósito e o superior salas cozinha banheiros e depósito.

A premissa básica foi a de criar uma edificação ao mesmo tempo moderna, visando a valorização arquitetônica do imóvel, adaptada às nossas condições climáticas e culturais, tendo a valorização da claridade e valorizando o sol dentro da edificação e bem ventilado, agradável em seu interior. Sem, contudo, esquecermos a harmonia e o arrojo que os métodos construtivos atuais nos proporcionam.

O projeto estrutural foi concebido para uma base (blocos e cintas) em concreto armado, sendo que a estrutura principal será em concreto armado. A cobertura será em Aço, o pavimento superior e a cobertura serão em laje pré-moldada.

O fornecimento de água será através de uma caixa d'água de fibra, reservatório com 1000 litros de capacidade, atendendo à edificação.

2. ESPECIFICAÇÃO DE MATERIAIS

No presente projeto, a definição das cores a serem utilizadas na obra ficará a critério do secretário municipal de educação.

· **Auditório:**

Piso – Piso em granilite marmorite granitina, ficando o secretário municipal de educação responsável pela definição das cores.

Rua Manoel Lourenço de Araújo, n.º 137 - Centro - CEP: 89.420-000
CNPJ: 83.102.566/0001-51 - Fone Fax: (49) 3572-1111 - 3572-1121
e-mail.: prefeitura@matoscosta.sc.gov.br



MATOS COSTA-SC CIDADE DO MEL ECOLÓGICO



PREFEITURA MUNICIPAL DE MATOS COSTA

MATOS COSTA - SANTA CATARINA

Parede – Acabamento em massa corrida e pintura acrílica - Cor conforme definição do secretário de Educação.

Teto – Laje rebocada com acabamento em massa corrida e pintura acrílica cor a ser definida pelo secretário da pasta.

· Banheiros:

Piso – Piso em granilite marmorite granitina, ficando o secretário municipal de educação responsável pela definição das cores.

Parede – Acabamento em cerâmica esmaltada, conforme escolha do secretário da pasta.

Divisórias – Divisórias em granito cinza andorinha polido.

Teto – Laje rebocada com acabamento em massa corrida e pintura acrílica cor a ser definida pelo secretário da pasta.

· Cozinha:

Piso – Piso em granilite marmorite granitina, ficando o secretário municipal de educação responsável pela definição das cores.

Parede – Acabamento em cerâmica esmaltada, conforme escolha do secretário da pasta.

Teto – Laje rebocada com acabamento em massa corrida e pintura acrílica cor a ser definida pelo secretário da pasta.

· Depósito:

Piso – Piso em granilite marmorite granitina, ficando o secretário municipal de educação responsável pela definição das cores.

Rua Manoel Lourenço de Araújo, n.º 137 - Centro - CEP: 89.420-000

CNPJ: 83.102.566/0001-51 - Fone Fax: (49) 3572-1111 - 3572-1121

e-mail.: prefeitura@matoscosta.sc.gov.br



MATOS COSTA-SC CIDADE DO MEL ECOLÓGICO



PREFEITURA MUNICIPAL DE MATOS COSTA

MATOS COSTA - SANTA CATARINA

Parede – Acabamento em massa corrida e pintura acrílica, conforme escolha do secretário da pasta.

Teto – Laje rebocada com acabamento em massa corrida e pintura acrílica cor a ser definida pelo secretário da pasta.

· Escada:

Piso – Piso em granilite marmorite granitina, ficando o secretário municipal de educação responsável pela definição das cores.

Parede – Acabamento em massa corrida e pintura acrílica, conforme escolha do secretário da pasta.

Teto – Laje rebocada com acabamento em massa corrida e pintura acrílica cor a ser definida pelo secretário da pasta.

Guarda corpo – Guarda corpo panorâmico de vidro 8 mm e estrutura em alumínio.

· Salas Administrativas:

Piso – Piso em granilite marmorite granitina, ficando o secretário municipal de educação responsável pela definição das cores.

Parede – Acabamento em massa corrida e pintura acrílica, conforme escolha do secretário da pasta.

Paredes de divisória – Divisórias em sistema de chapas de gesso para drywall com pintura para chapas de gesso.

Teto – Laje rebocada com acabamento em massa corrida e pintura acrílica cor a ser definida pelo secretário da pasta.

Rua Manoel Lourenço de Araújo, n.º 137 - Centro - CEP: 89.420-000

CNPJ: 83.102.566/0001-51 - Fone Fax: (49) 3572-1111 - 3572-1121

e-mail.: prefeitura@matoscosta.sc.gov.br



MATOS COSTA-SC CIDADE DO MEL ECOLÓGICO



PREFEITURA MUNICIPAL DE MATOS COSTA

MATOS COSTA - SANTA CATARINA

· **Fachada:**

Parede – Acabamento em massa corrida e pintura acrílica, conforme escolha do secretário da pasta.

Sacada – Sacada com paredes de acabamento em massa corrida e pintura acrílica cor a ser definida pelo secretário da pasta.

Guarda corpo – Guarda corpo panorâmico de vidro 8 mm e estrutura em alumínio.

· **Esquadrias:**

Conforme quadro de esquadrias da prancha arquitetônica.

· **Bancadas Banheiros:** Bancadas 50 x60 cm em granito cinza andorinha polido com cuba em louça 35x50 cm e acabamentos, sifão, torneira cromada.

· **Bancadas cozinhas:** Bancadas 1,50x60cm em granito cinza andorinha polido, com cuba em aço inox e acabamentos, com torneira cromada longa, sifão e acabamentos.

· **Lavatório PNE:** Lavatório de louça branca suspenso de acordo com normas ABNT.

· **Vasos Sanitários:** Vasos em louça branca, caixa acoplada.

· **Vasos PCD:** Vasos em louça branca, caixa acoplada.

· **Cobertura:** Cobertura com estrutura metálica com 07 tesouras treliçadas de aço com 11 metros de comprimento de vão. As terças serão em perfil metálico enrijecido compondo a trama de aço para cobertura em telha fibrocimento ondulada 6 mm.

Rua Manoel Lourenço de Araújo, n.º 137 - Centro - CEP: 89.420-000

CNPJ: 83.102.566/0001-51 - Fone Fax: (49) 3572-1111 - 3572-1121

e-mail.: prefeitura@matoscosta.sc.gov.br



MATOS COSTA-SC CIDADE DO MEL ECOLÓGICO



PREFEITURA MUNICIPAL DE MATOS COSTA

MATOS COSTA - SANTA CATARINA

· **Pele de vidro:** As paredes tem fechamento em vidro temperado combinado com basculantes, esses vidros devem ter espessura mínima de 10mm na qual não enxergue de fora pra dentro.

3. ESTRUTURA:

Estrutura em concreto armado conforme projetos fornecidos e a NBR 6118 ABNT.

A estrutura da fundação e baldrame já existe, porém deve ser realizada a estrutura da fundação do fosso do elevador.

As lajes serão lajes pré-moldadas armadas com vigotas e fechamentos em lajota ou isopor fica a critério do construtor, de acordo com normas ABNT.

As lajes serão rebocadas com bom acabamento pra receber pintura.

4. PAREDES:

Paredes com alvenaria de tijolos de boa qualidade, com paredes rebocadas e preparadas para receber acabamento em massa corrida e pintura acrílica de acordo com cores escolhidas pelo secretário da pasta.

3. CONSIDERAÇÕES FINAIS:

Rua Manoel Lourenço de Araújo, n.º 137 - Centro - CEP: 89.420-000
CNPJ: 83.102.566/0001-51 - Fone Fax: (49) 3572-1111 - 3572-1121
e-mail.: prefeitura@matoscosta.sc.gov.br



MATOS COSTA-SC CIDADE DO MEL ECOLÓGICO



PREFEITURA MUNICIPAL DE MATOS COSTA

MATOS COSTA - SANTA CATARINA

Depois da terraplanagem do aterro em volta da obra, será realizado o estudo in loco das necessidades da obra para atendimento das normas ABNT de acessibilidade.

REVISÃO

Kelvin Ciotta Eng^o Civil
Tiago Menegasso Eng^o Civil

COORDENADOR E SECRETÁRIO MUNICIPAL DE EDUCAÇÃO
Dinnis Campagnin



Rua Manoel Lourenço de Araújo, n.º 137 - Centro - CEP: 89.420-000
CNPJ: 83.102.566/0001-51 - Fone Fax: (49) 3572-1111 - 3572-1121
e-mail.: prefeitura@matoscosta.sc.gov.br



MATOS COSTA-SC CIDADE DO MEL ECOLÓGICO