

A
02 PERSPECTIVA
SEM ESCALA

Tipo de Esquadria	Código	Largura	Altura	Peitoril	Quantidade	Tipo
PORTAS	PI - 01	0,90 m	2,1 m	---	06	ABRIR MELAMINICO
	PI - 02	0,80 m	2,1 m	---	02	ABRIR MELAMINICO
	PI - 03	0,60 m	2,1 m	---	01	CORRER ALUMINIO
	PE - 01	2,00m	2,1 m	---	01	ABRIR VIDRO
	PE - 02	0,80m	2,1 m	---	01	CORRER VIDRO
	PE - 03	2,00m	2,1 m	---	03	ABRIR VIDRO
JANELAS	JB - 01	0,70 m	0,40 m	1,70 m	05	BASCULANTE VIDRO
	JB - 02	1,00 m	1,50 m	1,70 m	01	BASCULANTE VIDRO
	PV - 01	11,00 m	2,00 m	0,50 m	01	BASCULANTE VIDRO
	PV - 02	9,00 m	2,00 m	0,50 m	01	BASCULANTE VIDRO
	PV - 03	1,20 m	2,00 m	0,50 m	02	FIXO VIDRO

A
01 PLANTA BAIXA TÉRREO
ESCALA 1/50

ESPAÇO RESERVADO À APROVAÇÃO

Junho de 2024

OBRA/SERVICO:	AUDITÓRIO EDUCAÇÃO
ENDEREÇO:	RUA SETE DE SETEMBRO/ MATOS COSTA SC
TÍTULO:	ARQUITETÔNICO PLANTA BAIXA, PERSPECTIVA
PROPRIETÁRIO:	DINIS CAMPAGNIN SECRETÁRIO MUNICIPAL DE EDUCAÇÃO
PROJETO/REVISÃO:	TIAGO MENEGASSO - ENGENHEIRO CIVIL CREA SC - 120228 - 0

ESCALA:	INDICADA	PRANCHA:	ARQ -- 01/05
---------	----------	----------	-----------------------------

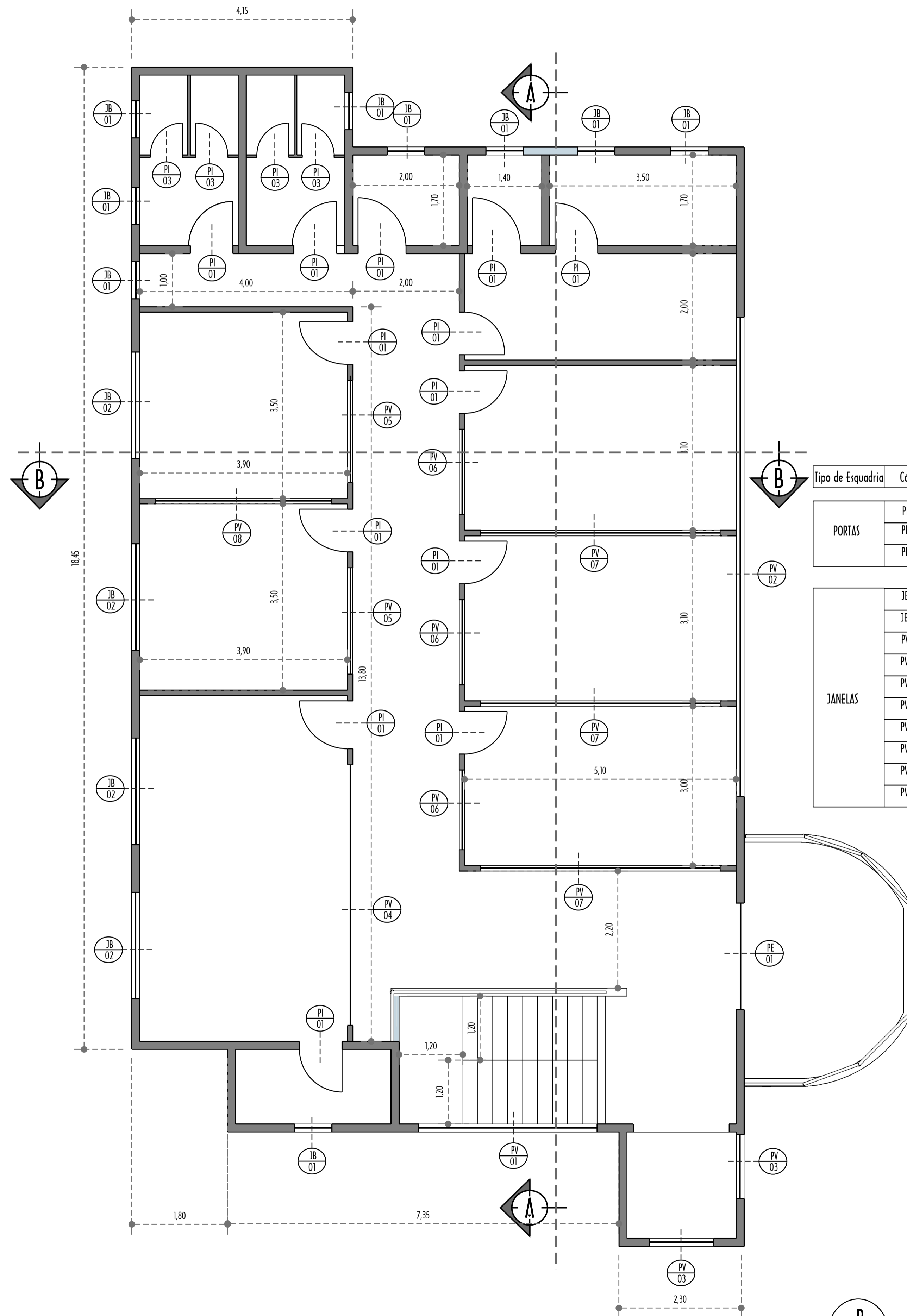

Tipo de Esquadria	Código	Largura	Altura	Peitoril	Quantidade	Tipo	Material
PORTAS	PI - 01	0,90 m	2,1 m	---	13	ABRIR	MELAMINICO
	PI - 03	0,60 m	2,1 m	---	04	ABRIR	ALUMINIO
	PE - 01	2,00 m	2,1 m	---	01	CORRER	VIDRO

Tipo de Esquadria	Código	Largura	Altura	Peitoril	Quantidade	Tipo	Material
JANELAS	JB - 01	0,70 m	0,40 m	1,70 m	09	BASCULANTE	VIDRO
	JB - 02	2,00 m	1,20 m	0,90 m	04	CORRER	VIDRO
	PV - 01	3,35 m	3,45 m	0,70 m	01	FIXO	VIDRO
	PV - 02	9,00 m	2,00 m	0,50 m	01	BASCULANTE	VIDRO
	PV - 03	1,20 m	2,00 m	0,50 m	02	FIXO	VIDRO
	PV - 04	4,90 m	2,10 m	---	01	FIXO	VIDRO
	PV - 05	2,00 m	1,10 m	1,00 m	01	FIXO	VIDRO
	PV - 06	1,50 m	1,10 m	1,00 m	03	FIXO	VIDRO
PV - 07	4,50 m	1,10 m	1,00 m	03	FIXO	VIDRO	
PV - 08	3,30 m	1,10 m	1,00 m	01	FIXO	VIDRO	

B
01 PLANTA BAIXA SUPERIOR
ESCALA _____ 1/50

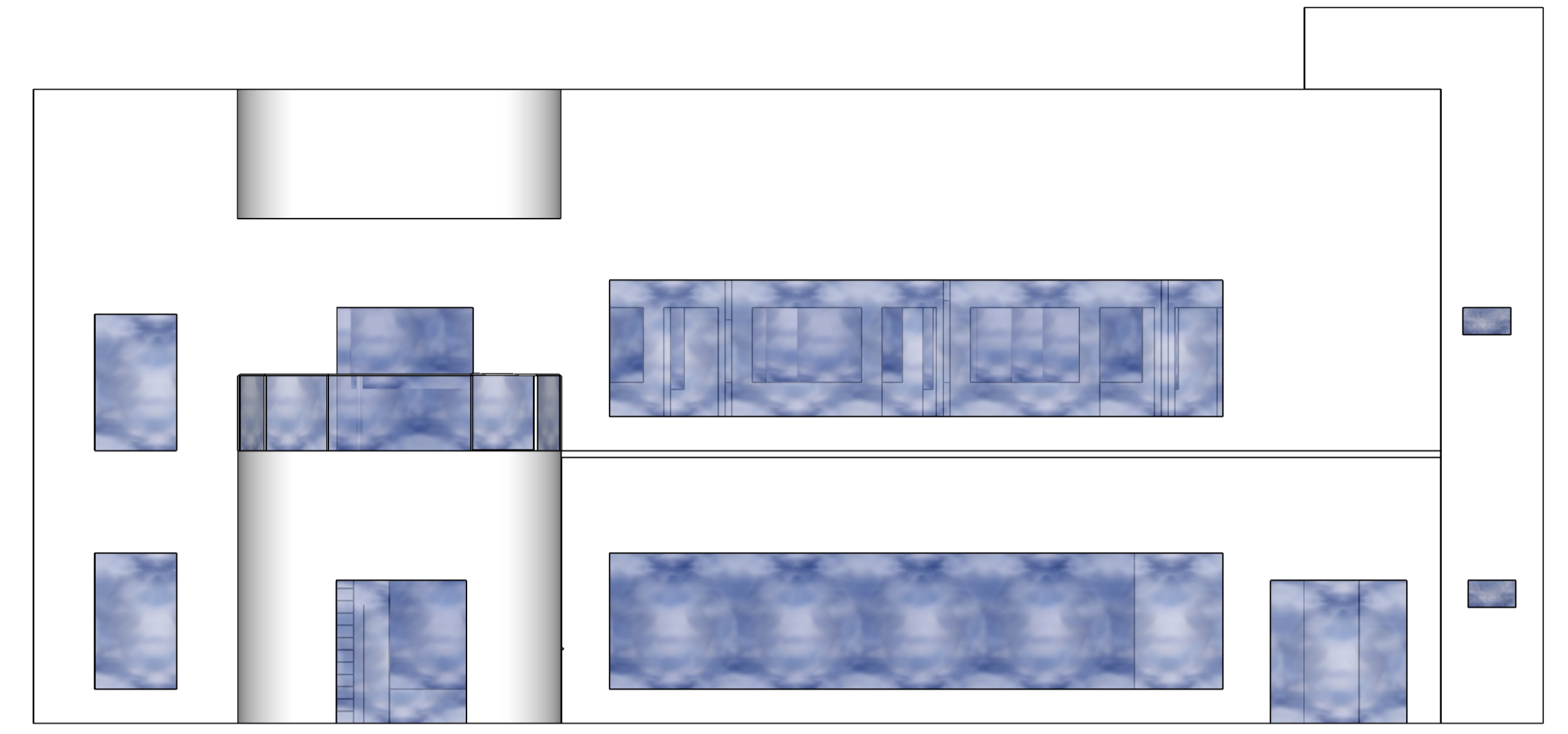

B
02 PERSPECTIVA FACHADA
SEM ESCALA

ESPAÇO RESERVADO À APROVAÇÃO

Junho de 2024

OBRA/SERVICO:	AUDITÓRIO EDUCAÇÃO
ENDEREÇO:	RUA SETE DE SETEMBRO/ MATOS COSTA SC
TÍTULO:	ARQUITETÔNICO PLANTA BAIXA, PERSPECTIVA
PROPRIETÁRIO:	DINIS CAMPAGNIN SECRETÁRIO MUNICIPAL DE EDUCAÇÃO
PROJETO/REVISÃO:	TIAGO MENEGASSO - ENGENHEIRO CIVIL CREA SC - 120228 - 0

ESCALA: INDICADA	PRANCHA: ARQ -- 02/05
------------------	---

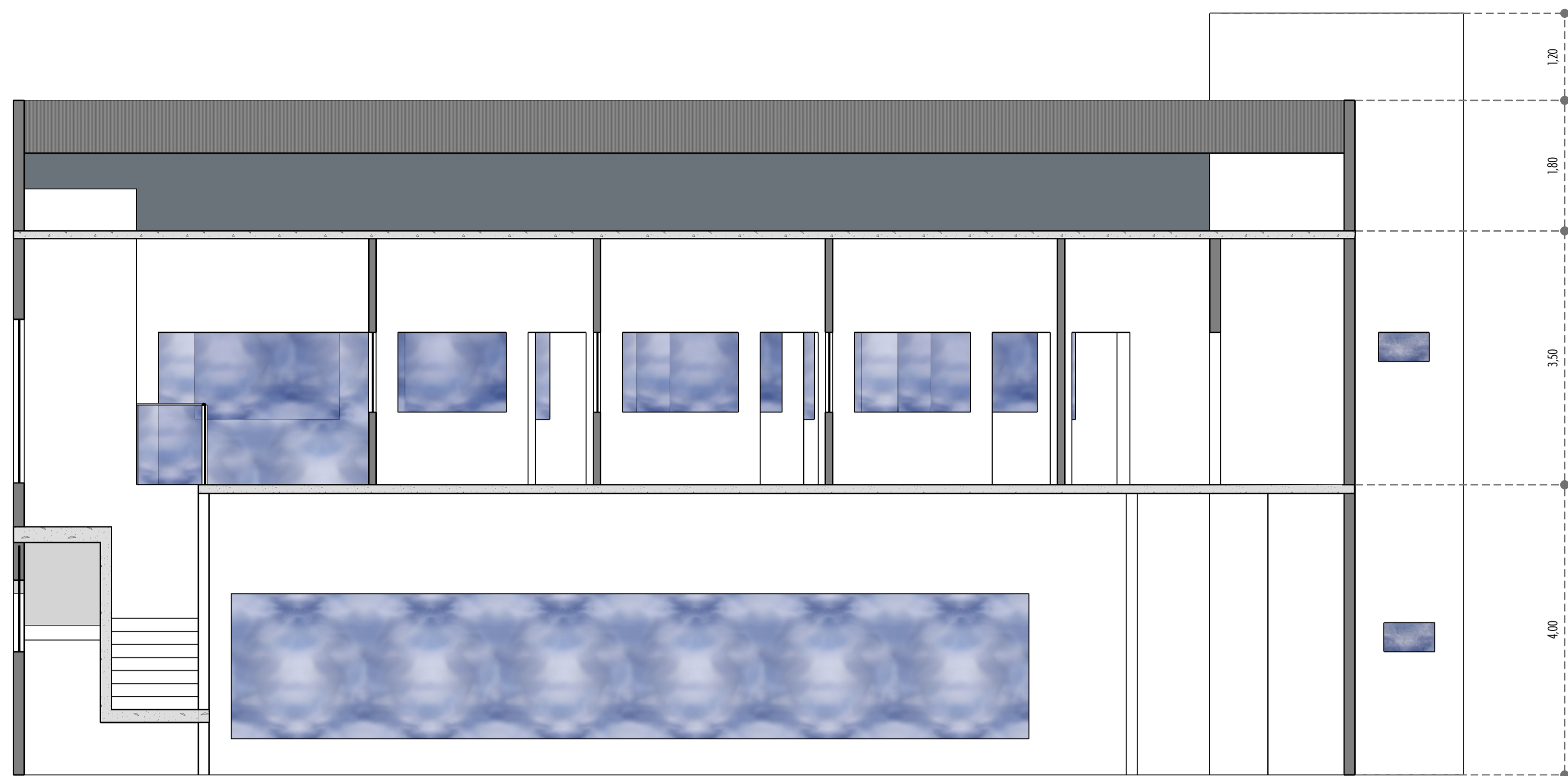

C
01 CORTE AA
ESCALA 1/50

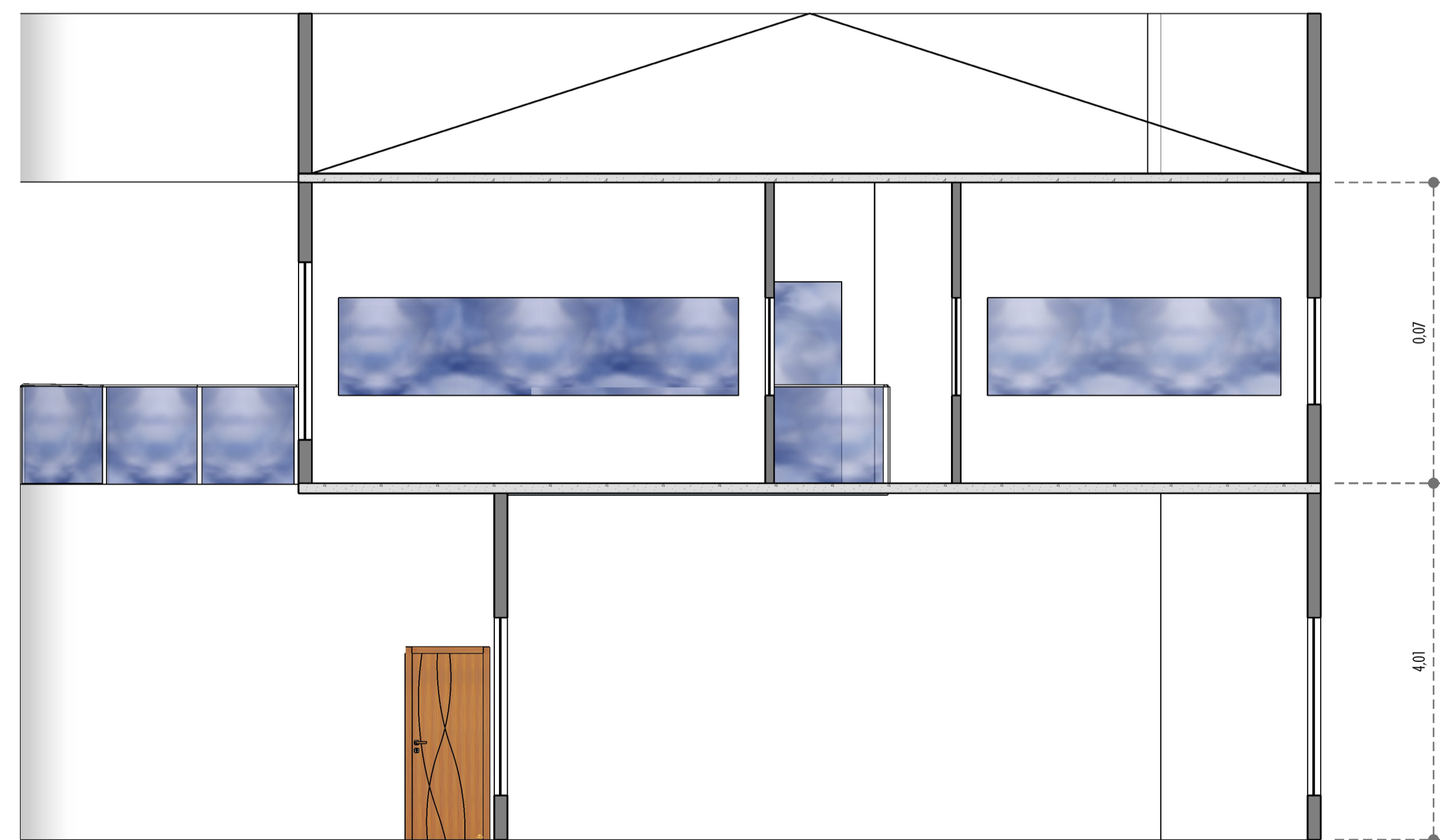

C
02 CORTE BB
ESCALA 1/50

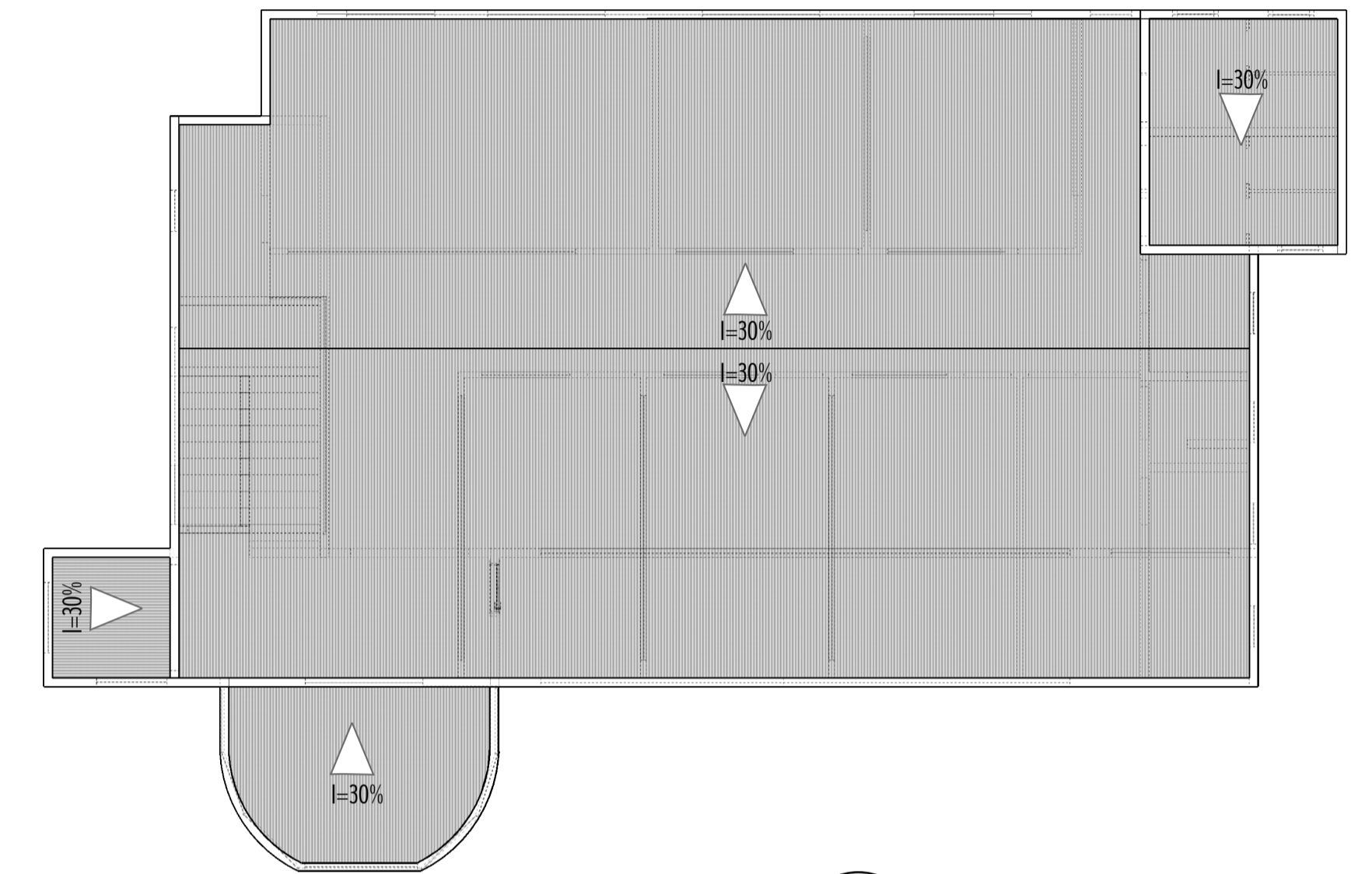

C
03 COBERTURA
ESCALA 1/100

ESPAÇO RESERVADO À APROVAÇÃO	
OBRA/SERVICO:	AUDITÓRIO EDUCAÇÃO
ENDEREÇO:	RUA SETE DE SETEMBRO/ MATOS COSTA SC
TÍTULO:	ARQUITETÔNICO CORTE AA, CORTE BB PLANTA COBERTURA
PROPRIETÁRIO:	DINIS CAMPAGNIN SECRETÁRIO MUNICIPAL DE EDUCAÇÃO
PROJETO/REVISÃO:	TIAGO MENEGASSO - ENGENHEIRO CIVIL CREA SC - 120228 - 0
ESCALA:	INDICADA
PRANCHA:	ARQ -- 03/05

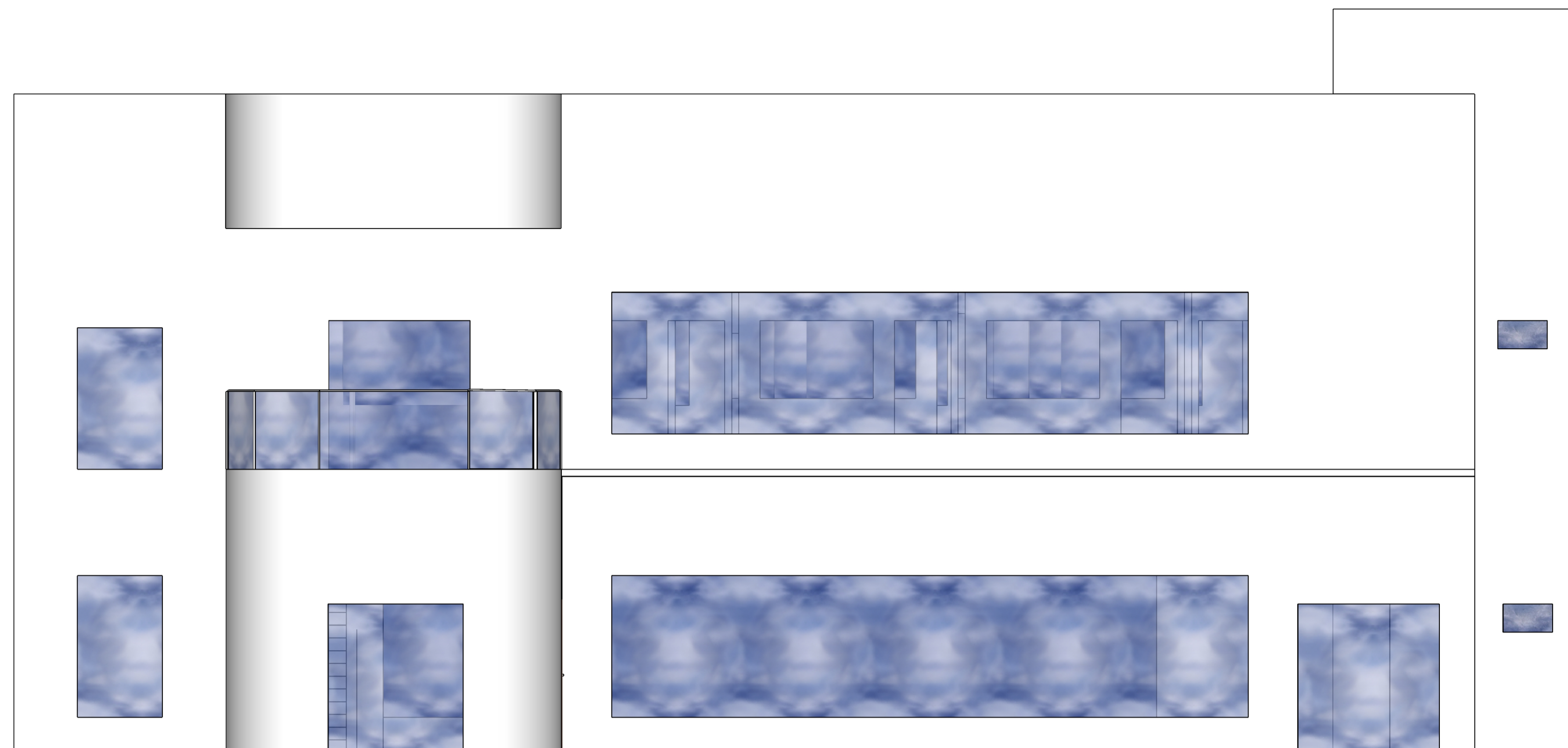

D
01 FACHADA
ESCALA 1/50

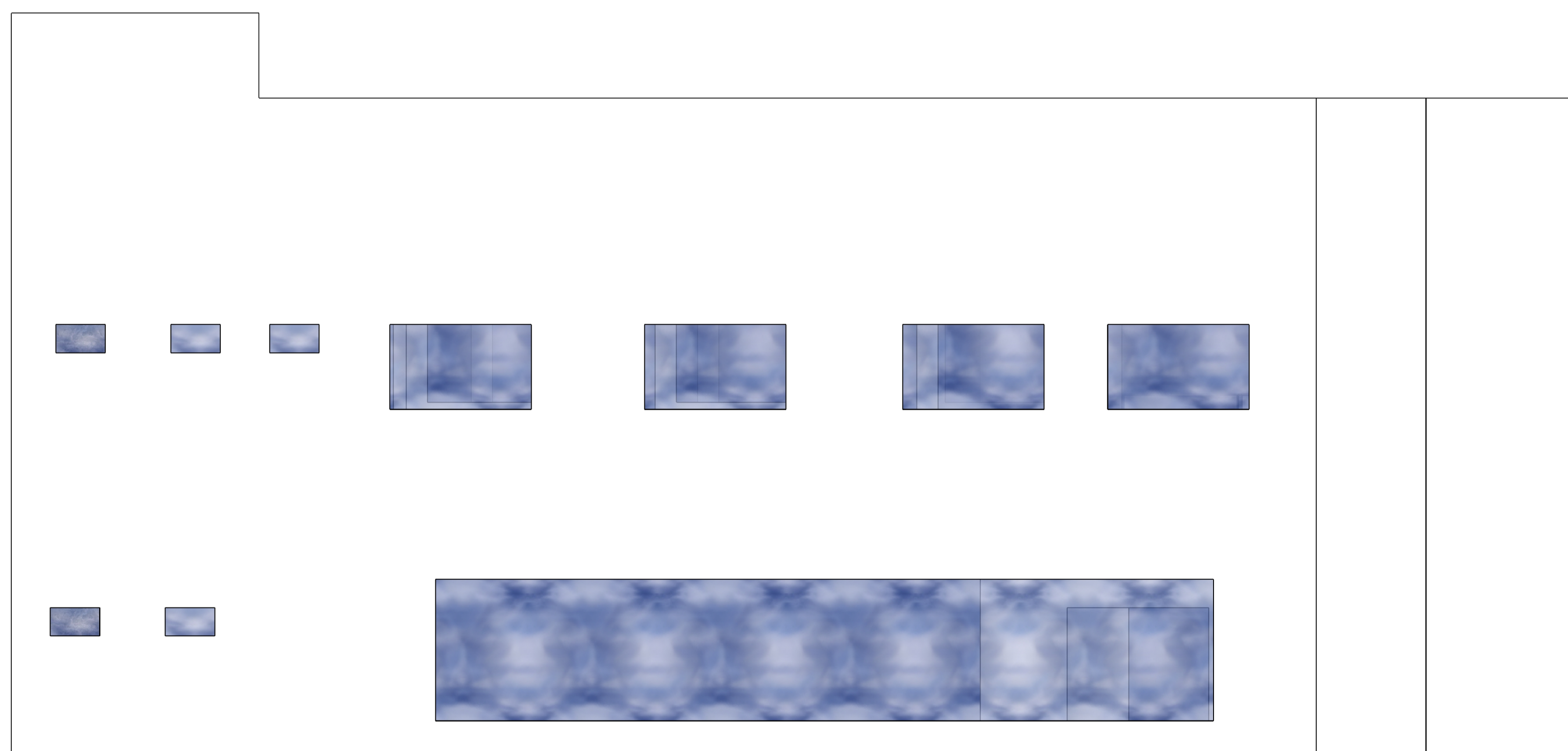

D
01 FUNDOS
ESCALA 1/50

ESPAÇO RESERVADO À APROVAÇÃO

OBRA/SERVICO: **AUDITÓRIO EDUCAÇÃO**
 ENDEREÇO: RUA SETE DE SETEMBRO/ MATOS COSTA SC
 TÍTULO: **ARQUITETÔNICO** FACHADA FUNDOS
 PROPRIETÁRIO: DINIS CAMPAGNIN
 SECRETÁRIO MUNICIPAL DE EDUCAÇÃO
 PROJETO/REVISÃO: TIAGO MENEGASSO - ENGENHEIRO CIVIL CREA SC - 120228 - 0

ESCALA: INDICADA
 PRANCHA: **ARQ**
04/05

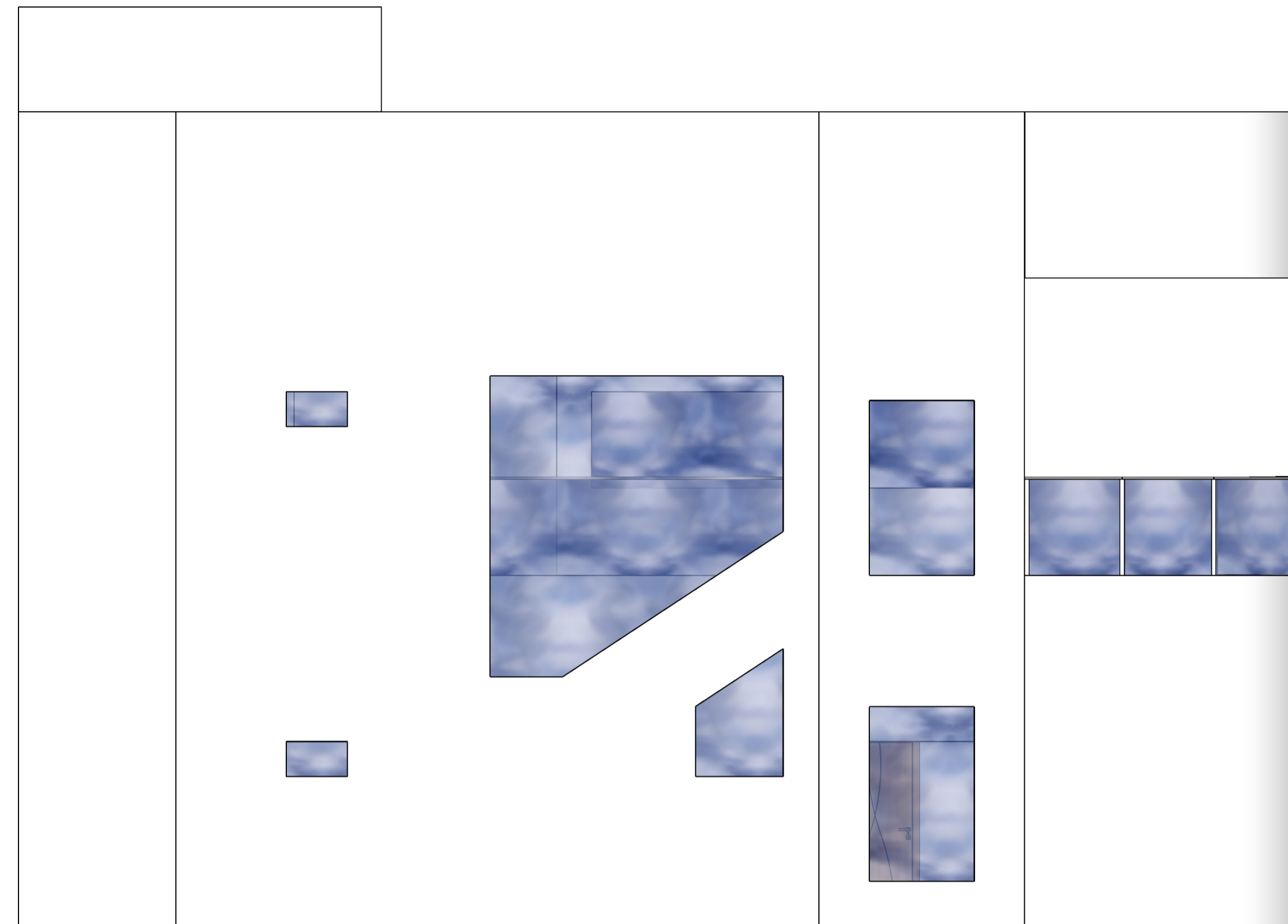

E
01

FACHADA LATERAL ESQUERDA

ESCALA 1/50

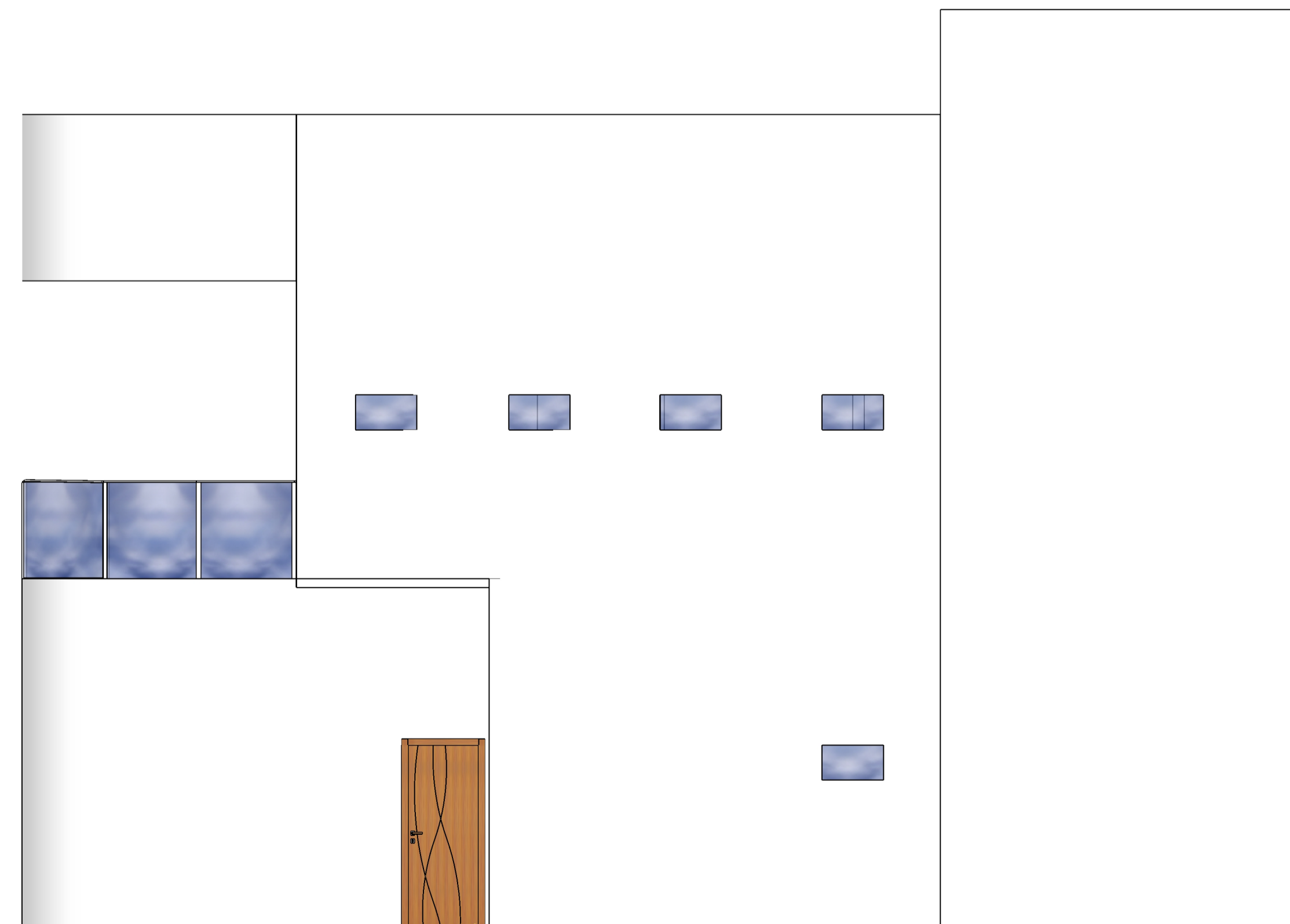

E
01

FACHADA LATERAL DIREITA

ESCALA 1/50

ESPAÇO RESERVADO À APROVAÇÃO

OBRA/SERVICO:

AUDITÓRIO EDUCAÇÃO

ENDEREÇO:

RUA SETE DE SETEMBRO/ MATOS COSTA SC

TÍTULO:

ARQUITETÔNICO FACHADA LATERAL ESQUERDA, FACHADA LATERAL DIREITA

PROPRIETÁRIO:

DINIS CAMPAGNIN
SECRETÁRIO MUNICIPAL DE EDUCAÇÃO

PROJETO/REVISÃO:

TIAGO MENEGASSO - ENGENHEIRO CIVIL CREA SC - 120228 - 0

ESCALA:
INDICADA

PRANCHA:

ARQ
--
05/05